

COMMITTENTE:



PROGETTAZIONE:



U.O. ARCHITETTURA AMBIENTE E TERRITORIO

S.O. AMBIENTE

PROGETTO DI FATTIBILITA' TECNICO ECONOMICA

LINEA POTENZA-METAPONTO

INTERVENTI DI VELOCIZZAZIONE TRATTA GRASSANO-BERNALDA

GENERALE

ANALISI VINCOLI E PIANIFICAZIONE URBANISTICA

Allegato II – Ricognizione PRG

SCALA:

-

COMMESSA LOTTO FASE ENTE TIPO DOC. OPERA/DISCIPLINA Progr. REV.

I A 9 5 0 3 R 2 2 R H I M 0 0 0 0 0 0 2 C

Rev.	Descrizione	Redatto	Data	Verificato	Data	Approvato	Data	Autorizzato Data
A	Emissione definitiva	A. Colonna	Settembre 2021	A. Ciprigno G. Dajelli	Settembre 2021	I. D'Amore	Settembre 2021	C. Ercolani Febbraio 2022
B	Emissione esecutiva	A. Colonna	Dicembre 2021	A. Ciprigno G. Dajelli	Dicembre 2021	I. D'Amore	Dicembre 2021	
C	Emissione a seguito di richiesta integrazioni CSLLPP	A. Ciprigno	Febbraio 2022	G. Dajelli	Febbraio 2022	I. D'Amore	Febbraio 2022	

ITALFERR S.p.A.
Dott.ssa Carolina Ercolani
Orfina Agrotecnici e Agronomi I
di Roma, Rieti e Viterbo
0745

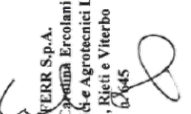

File: IA9503R22RHIM0000002C

n. Elab.:

SCHEDE TECNICHE: INQUADRAMENTO URBANISTICO
 LINEA POTENZA - METAPONTO
 INTERVENTI DI VELOCIZZAZIONE TRATTA GRASSANO - BERNALDA

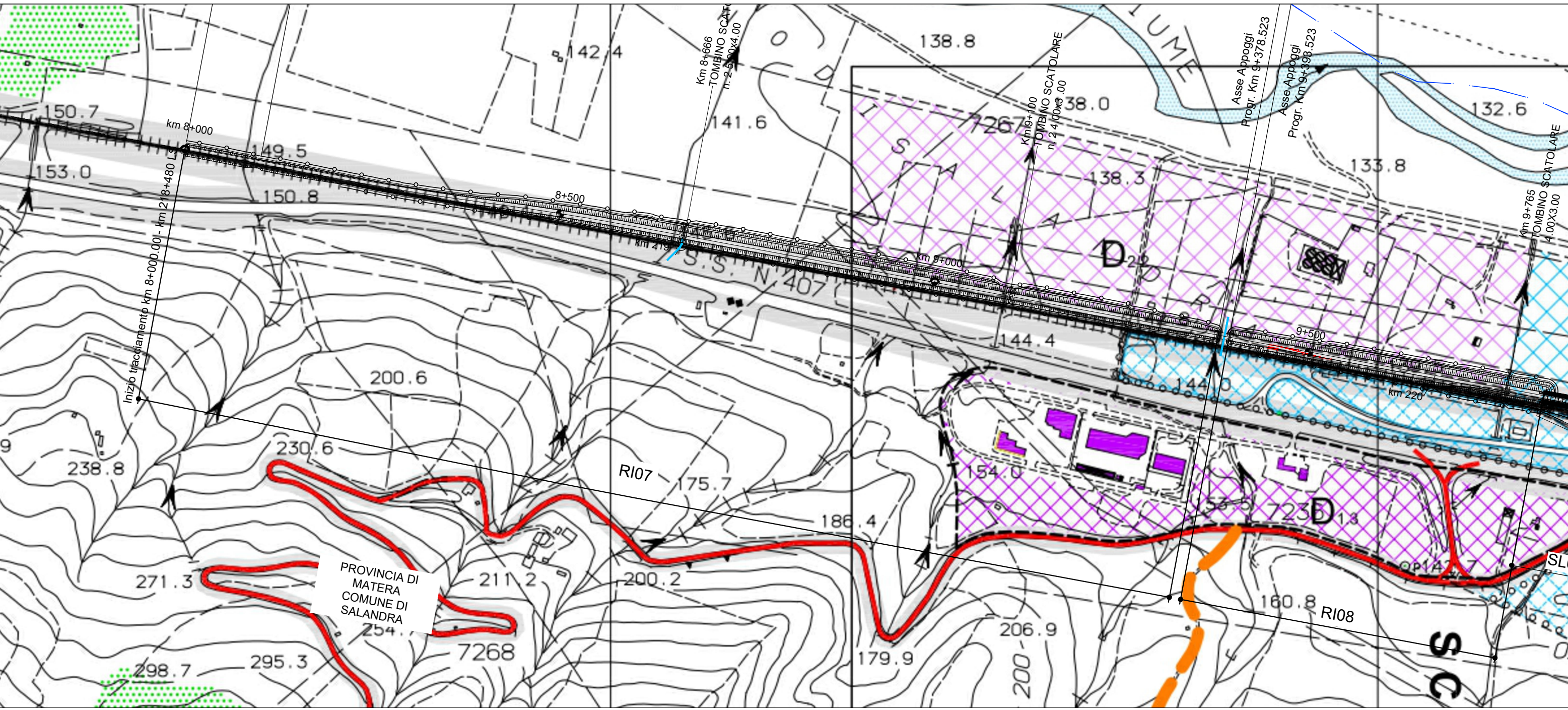

COMUNE DI SALANDRA

Variante al Regolamento Urbanistico (RU) approvato con D.C.C. n. 6 del 5.5.2012 e modificato con variazione normativa approvata con D.C.C. n. 2 del 19/02/2014.

TAV. P1
 TERRITORIO COMUNALE PROGETTO

Legenda

- | | | |
|--------------------------------------|-------------------------------|--------------------------------|
| Viabilità principale | Fasce di rispetto stradale | TRACCIATO DI PROGETTO |
| Nuovo collegamento Montagnola - | Cappelle rurali | Tessuti produttivi/artigianali |
| Aree boscate / E3 | Aree a rischio idrogeologico: | Attrezzature pubbliche |
| E3 - Area agricola di salvaguardia i | R4 molto elevato | |
| Fascia di collegamento funzionale 1 | R3 elevato | |
| | R2 medio | |
| | R1 basso | |

SCHEDE TECNICHE: INQUADRAMENTO URBANISTICO

LINEA POTENZA - METAPONTO

INTERVENTI DI VELOCIZZAZIONE TRATTA GRASSANO - BERNALDA

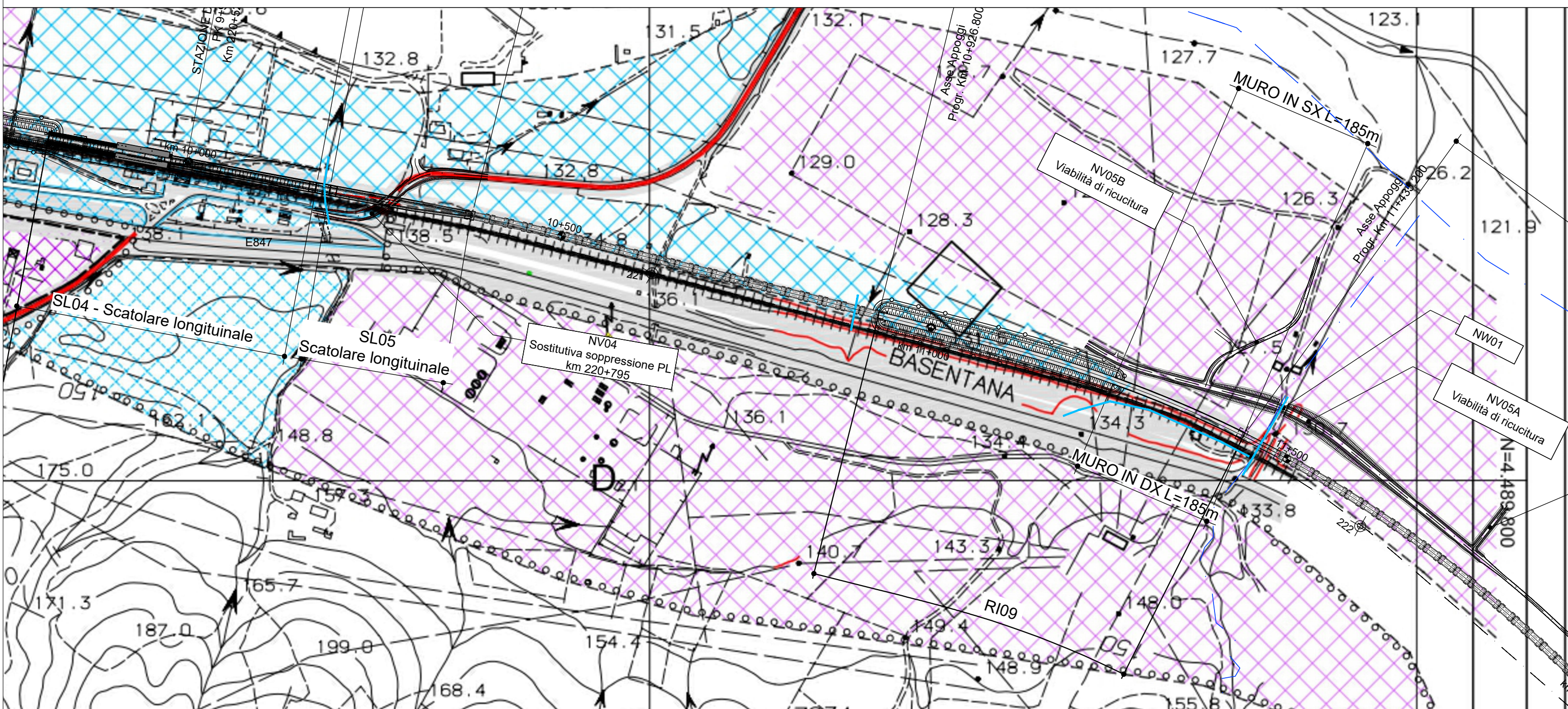











COMUNE DI SALANDRA

Variante al Regolamento Urbanistico (RU) approvato con D.C.C. n. 6 del 5.5.2012 e modificato con variazione normativa approvata con D.C.C. n. 2 del 19/02/2014.

TAV. P1
TERRITORIO COMUNALE PROGETTO

Legenda

 Viabilità principale	 Fasce di rispetto stradale	 TRACCIATO DI PROGETTO
 Nuovo collegamento Montagnola -	 Cappelle rurali	 Tessuti produttivi/artigianali
 Aree boscate / E3	 Aree a rischio idrogeologico:	 Attrezzature pubbliche
 E3 - Area agricola di salvaguardia I	R4 molto elevato R3 elevato R2 medio R1 basso	
 Fascia di collegamento funzionale 1		

SCHEDE TECNICHE: INQUADRAMENTO URBANISTICO

LINEA POTENZA - METAPONTO

INTERVENTI DI VELOCIZZAZIONE TRATTA GRASSANO - BERNALDA

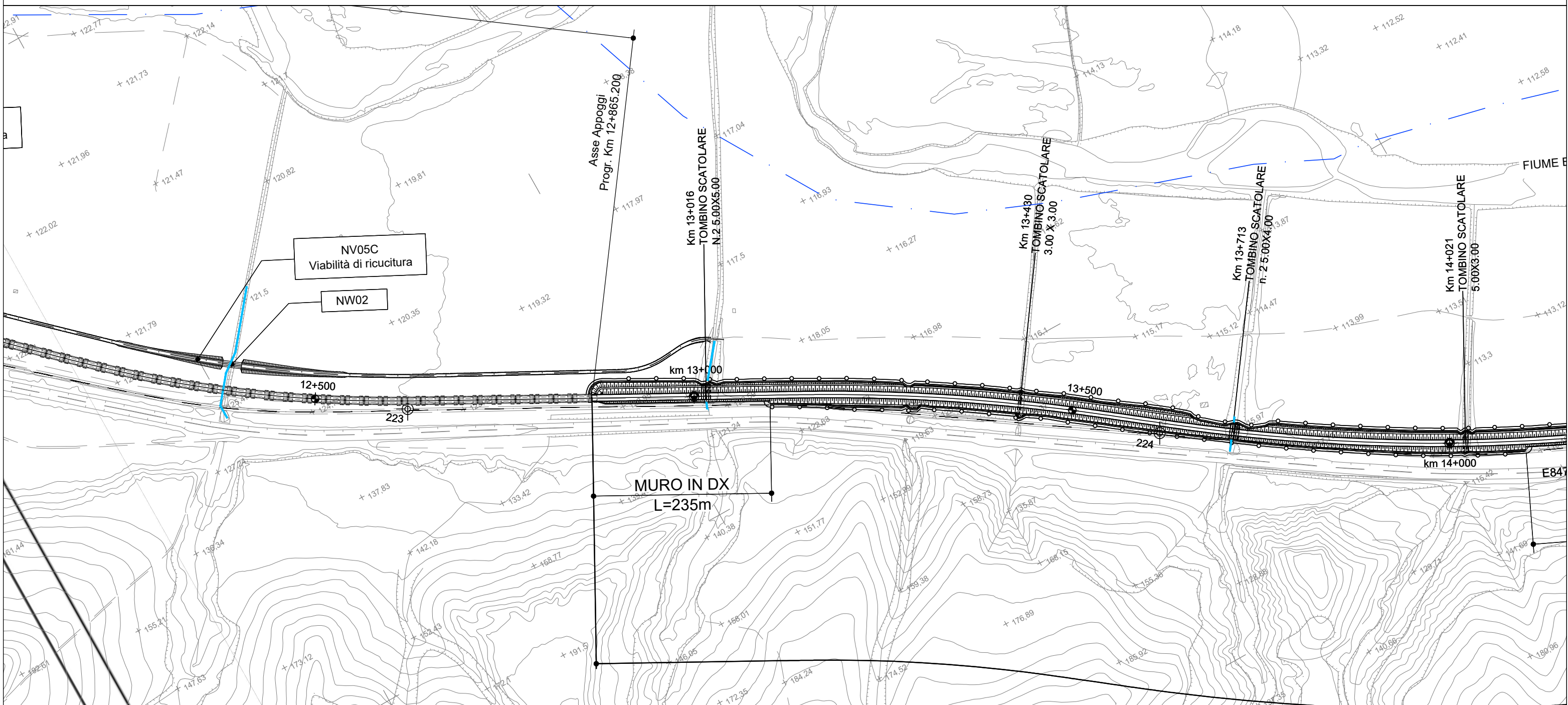

COMUNE DI FERRANDINA

Regolamento Urbanistico di cui alla L.R. n.23/1999,
approvato con Delibera Commissariale n.16 del
05.08.2014

Legenda

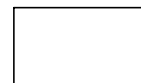

Art. 41 - Zone agricole "E"

Il RU prevede la conferma delle zone territoriali omogenee "E" suddivise in
Zone "E1" e "E2", regolamentate dall'art. 3.6 delle NTA della Variante al Piano
Regolatore Generale (VPRG).

- Le Zone "E1"

Esse riguardano l'intero territorio comunale e spesso sono interessate da dissesti
idrogeologici e
morfologici tali che, per alcune aree, se ne sconsiglia l'utilizzo a fini edificatori per il
manifestarsi di fenomeni
gravitativi in atto o potenziali.



TRACCIATO DI PROGETTO

SCHEDE TECNICHE: INQUADRAMENTO URBANISTICO

LINEA POTENZA - METAPONTO

INTERVENTI DI VELOCIZZAZIONE TRATTA GRASSANO - BERNALDA

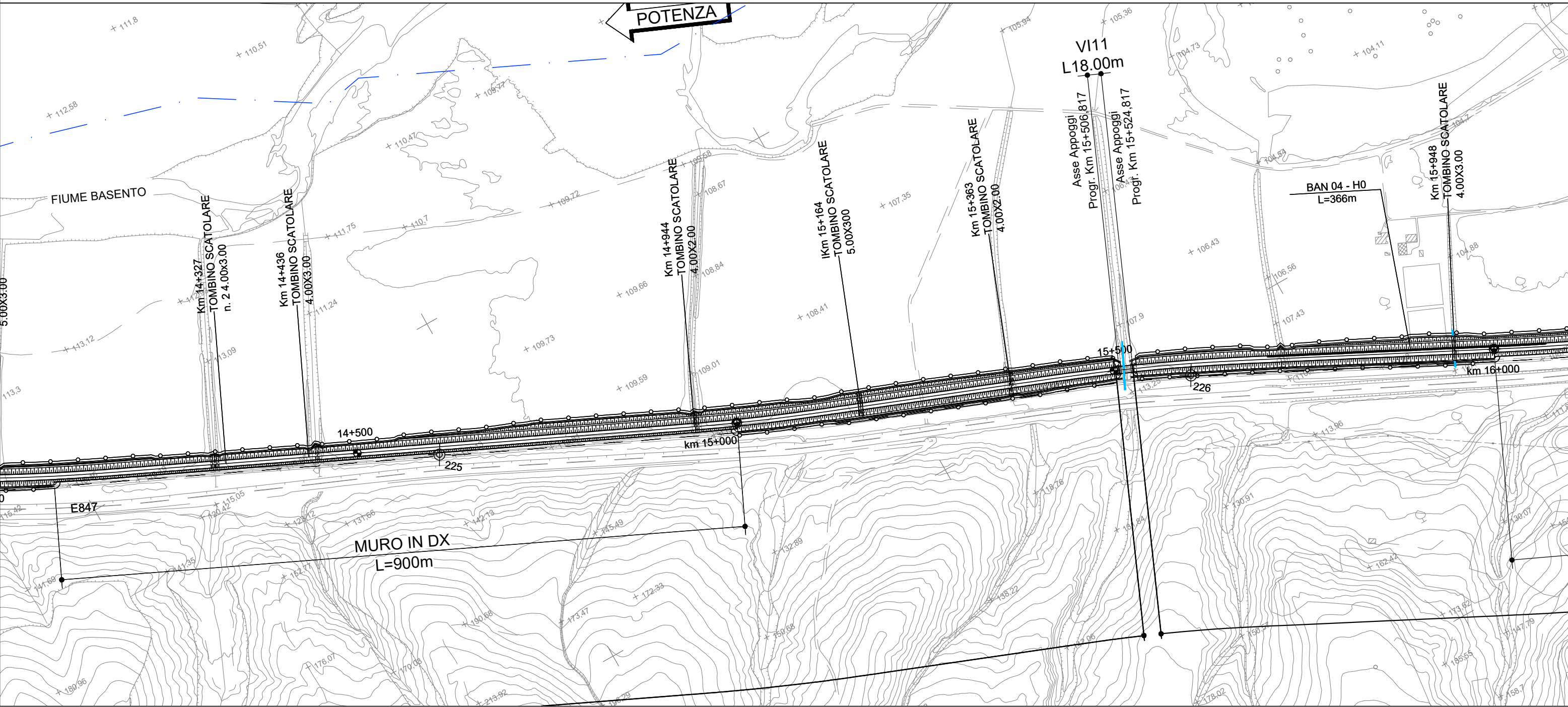

COMUNE DI FERRANDINA

Regolamento Urbanistico di cui alla L.R. n.23/1999, approvato con Delibera Commissariale n.16 del 05.08.2014

Legenda



Art. 41 - Zone agricole "E"
 Il RU prevede la conferma delle zone territoriali omogenee "E" suddivise in Zone "E1" e "E2", regolamentate dall'art. 3.6 delle NTA della Variante al Piano Regolatore Generale (VPRG).
 - Le Zone "E1"
 Esse riguardano l'intero territorio comunale e spesso sono interessate da dissesti idrogeologici e morfologici tali che, per alcune aree, se ne sconsiglia l'utilizzo a fini edificatori per il manifestarsi di fenomeni gravitativi in atto o potenziali.



TRACCIATO DI PROGETTO

SCHEDE TECNICHE: INQUADRAMENTO URBANISTICO

LINEA POTENZA - METAPONTO

INTERVENTI DI VELOCIZZAZIONE TRATTA GRASSANO - BERNALDA

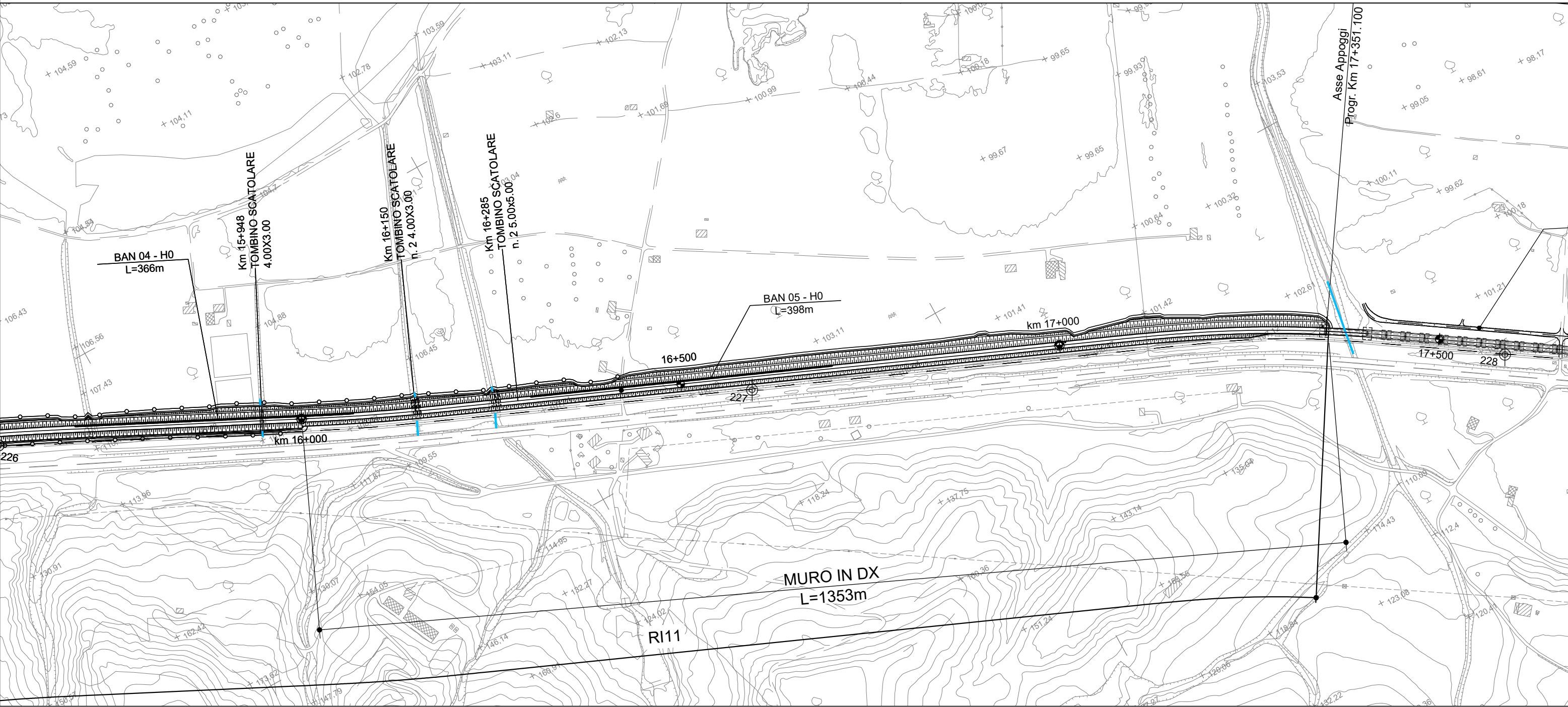

Legenda



Art. 41 - Zone agricole "E"
Il RU prevede la conferma delle zone territoriali omogenee "E" suddivise in Zone "E1" e "E2", regolamentate dall'art. 3.6 delle NTA della Variante al Piano Regolatore Generale (VPRG).
- Le Zone "E1"
Esse riguardano l'intero territorio comunale e spesso sono interessate da dissesti idrogeologici e morfologici tali che, per alcune aree, se ne sconsiglia l'utilizzo a fini edificatori per il manifestarsi di fenomeni gravitativi in atto o potenziali.



TRACCIATO DI PROGETTO

COMUNE DI FERRANDINA

Regolamento Urbanistico di cui alla L.R. n.23/1999, approvato con Delibera Commissariale n.16 del 05.08.2014

SCHEDE TECNICHE: INQUADRAMENTO URBANISTICO

LINEA POTENZA - METAPONTO

INTERVENTI DI VELOCIZZAZIONE TRATTA GRASSANO - BERNALDA

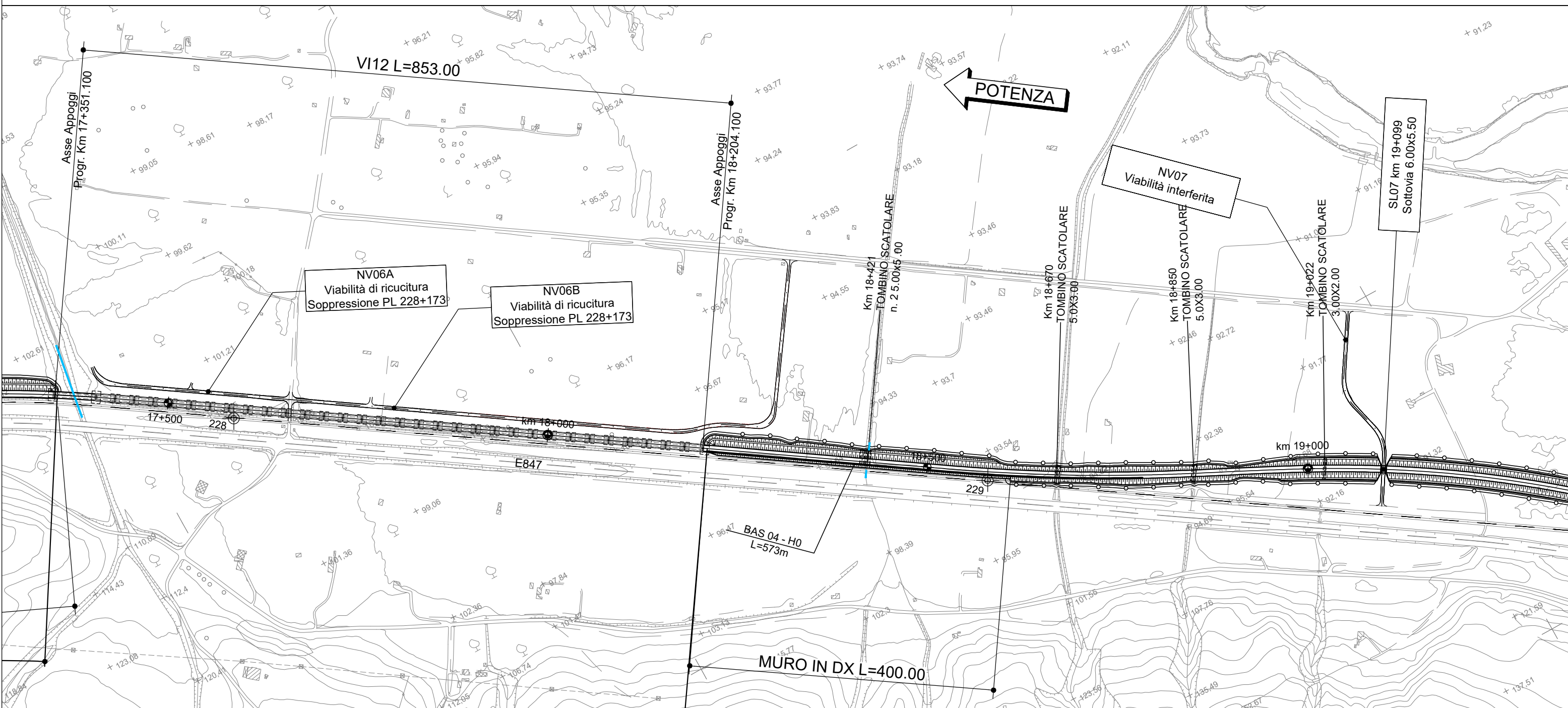

Legenda

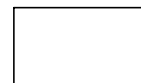

Art. 41 - Zone agricole "E"

Il RU prevede la conferma delle zone territoriali omogenee "E" suddivise in Zone "E1" e "E2", regolamentate dall'art. 3.6 delle NTA della Variante al Piano Regolatore Generale (VPRG).

- Le Zone "E1"

Esse riguardano l'intero territorio comunale e spesso sono interessate da dissesti idrogeologici e morfologici tali che, per alcune aree, se ne sconsiglia l'utilizzo a fini edificatori per il manifestarsi di fenomeni gravitativi in atto o potenziali.



TRACCIATO DI PROGETTO

COMUNE DI FERRANDINA

Regolamento Urbanistico di cui alla L.R. n.23/1999, approvato con Delibera Commissariale n.16 del 05.08.2014

SCHEDE TECNICHE: INQUADRAMENTO URBANISTICO

LINEA POTENZA - METAPONTO

INTERVENTI DI VELOCIZZAZIONE TRATTA GRASSANO - BERNALDA

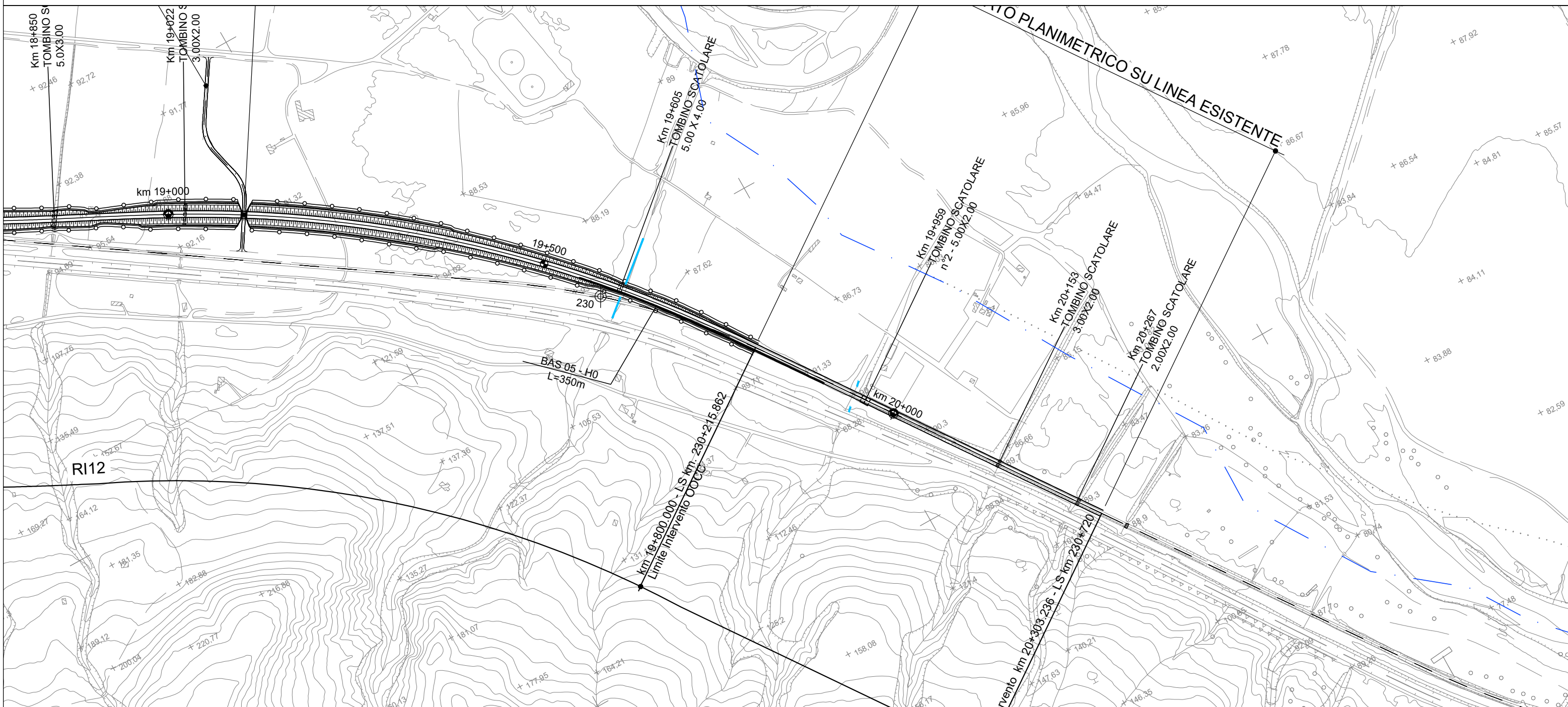

COMUNE DI FERRANDINA

Regolamento Urbanistico di cui alla L.R. n.23/1999,
approvato con Delibera Commissariale n.16 del
05.08.2014

Legenda

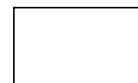

Art. 41 - Zone agricole "E"

Il RU prevede la conferma delle zone territoriali omogenee "E" suddivise in
Zone "E1" e "E2", regolamentate dall'art. 3.6 delle NTA della Variante al Piano
Regolatore Generale (VPRG).

- Le Zone "E1"

Esse riguardano l'intero territorio comunale e spesso sono interessate da dissesti
idrogeologici e
morfologici tali che, per alcune aree, se ne sconsiglia l'utilizzo a fini edificatori per il
manifestarsi di fenomeni
gravitativi in atto o potenziali.



TRACCIATO DI PROGETTO

SCHEDE TECNICHE: INQUADRAMENTO URBANISTICO

LINEA POTENZA - METAPONTO

INTERVENTI DI VELOCIZZAZIONE TRATTA GRASSANO - BERNALDA

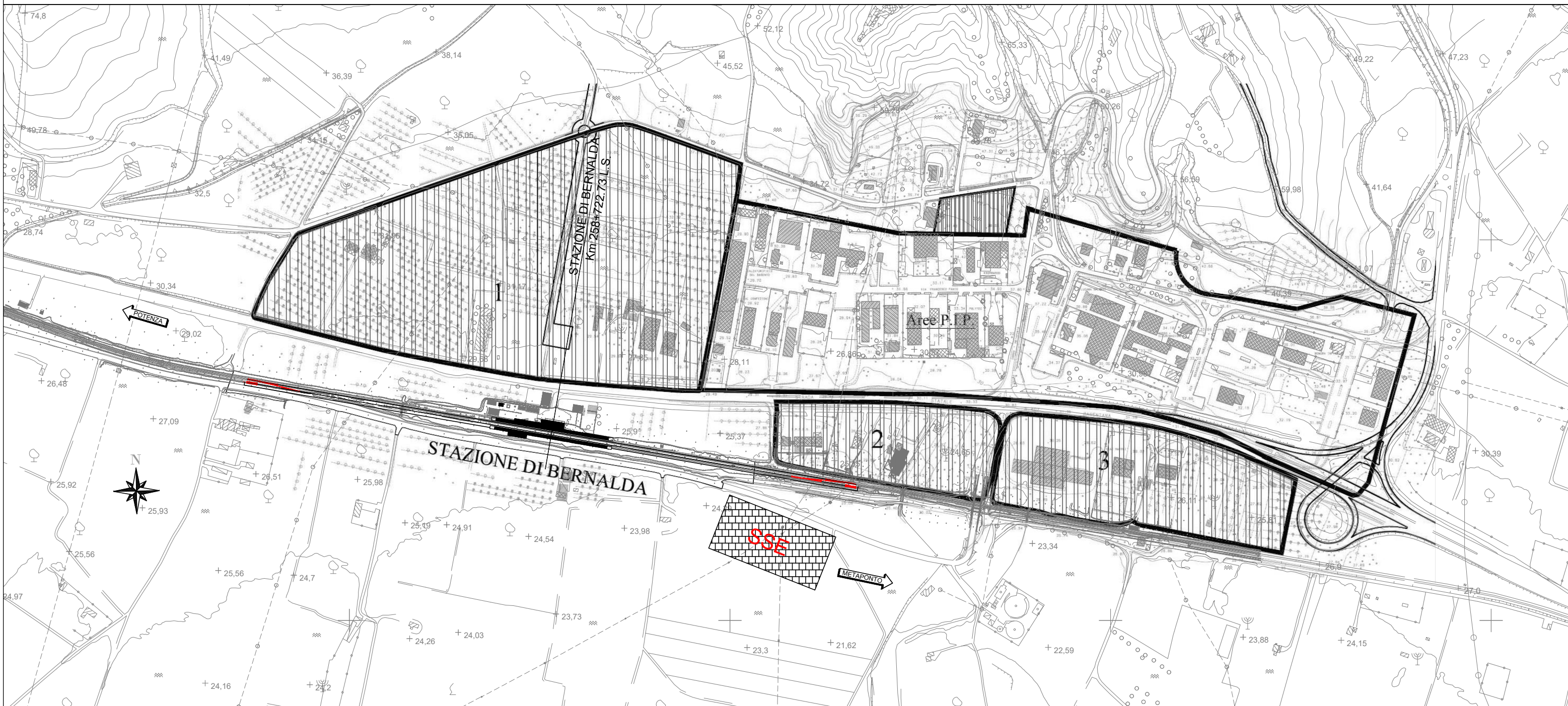

Legenda

COMUNE DI BERNALDA

Regolamento Urbanistico di cui alla L.R. n.23/1999,
approvato con Delibera Commissariale n.16 del
05.08.2014

1. Arce P.I.P. e nuove Arce PROD lungo la S.S. 407, in
prossimità dell'abitato di Bernalda

 Arce PROD di R.U.

 Arce inserite nel P.I.P.

 TRACCIATO DI PROGETTO

 SOTTOSTAZIONE ELETTRICA