

CARTA FISICA DISTRETTO 02 NURRA E SASSARESE

IGM FOGLIO N° 459 SEZ IV LA CRUCCA SCALA 1:25.000

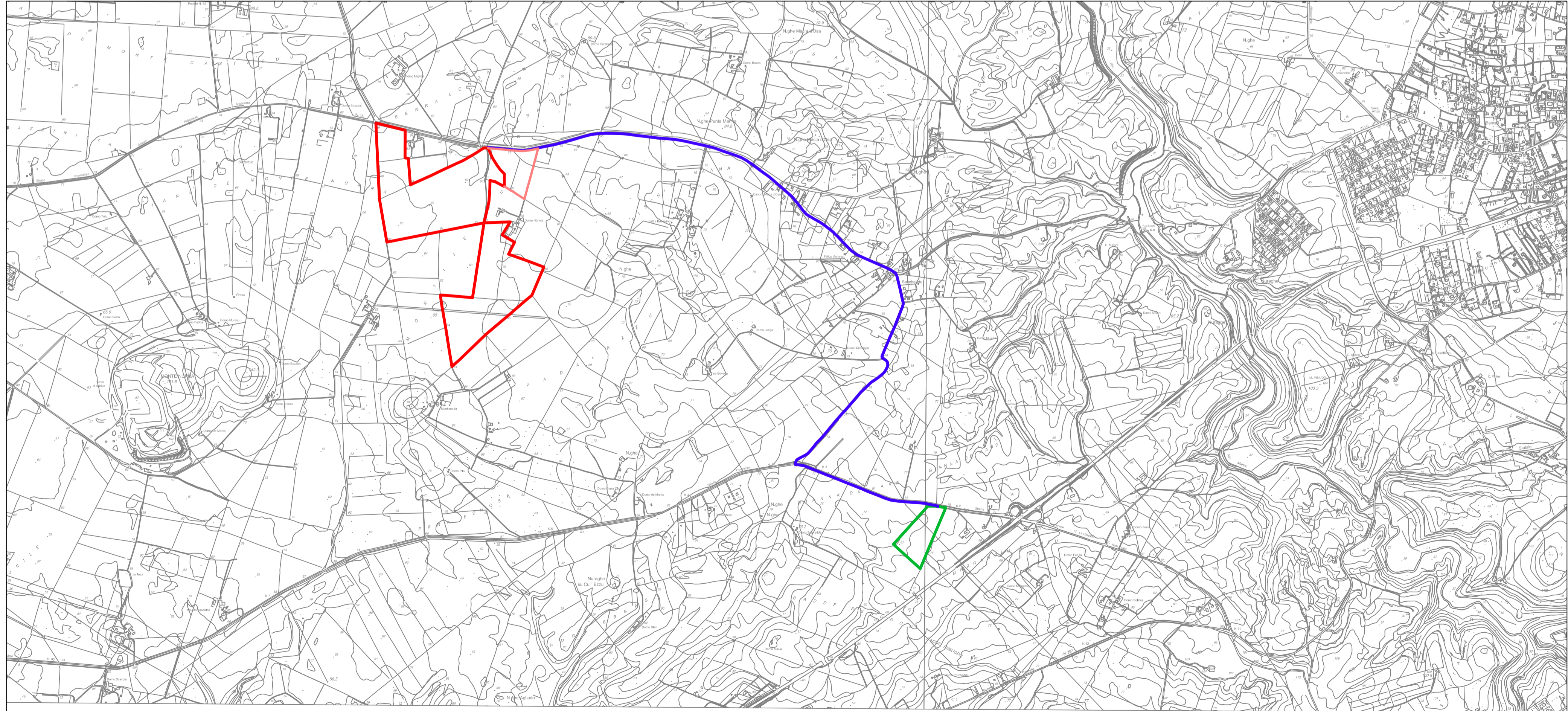

CTR SEZ. N. 459050-459060 MONTE NURRA SCALA 1:10.000

LEGENDA

	IMPIANTO
	MANDORLETO ANNESSO IMPIANTO FVT
	CAVIDOTTO
	NUOVA SS TERNA

	REGIONE SARDEGNA COMUNE DI SASSARI <i>Provincia di Sassari</i>	
PROGETTO DEFINITIVO		
PROGETTO PER LA REALIZZAZIONE DI UN IMPIANTO AGRO-FOTOVOLTAICO DENOMINATO "GREEN AND BLUE SERRA LONGA" DELLA POTENZA DI 61.670,700 kW IN LOCALITÀ "SERRA LONGA" NEL COMUNE DI SASSARI		
Identificativo Documento		TAV_FTVO01
ID Progetto	GBSL	Tipologia
D	Formato	AI
Disciplina		AMB
TITOLO		
INQUADRAMENTO TERRITORIALE		
SCALA: 1:10.000 e 1:25.000		FILE: TAV_FTVO01.pdf
IL PROGETTISTA Arch. Andrea Casula		GRUPPO DI PROGETTAZIONE Arch. Andrea Casula Geom. Fiamando Porcu Dott. in Arch. J. Alessia Manunza Geom. Vanessa Porcu Dott. Agronomo Giuseppe Vacca Architetto Alberto Mossa Geol. Marta Camba Ing. Antonio Dedoni Ing. Fabio Ledda Green Island Energy SaS
COMMITTENTE SF MADDALENA SRL		SF MADDALENA SRL Via Pietro Triboldi 4 - 26015 Soresina P.Iva 02349460264 pec: sfmaddalena@pec.it
Rev.	Data Revisione	Descrizione Revisione
		Redato
		Controllato
		Approvato
Rev.	Settembre 2021	Prima Emissione
		Green Island Energy
		Green Island Energy
		SF Maddalena srl
PROCEDURA		
Valutazione di Impatto Ambientale ai sensi dell'art.23 del D.Lgs.152/2006		
GREEN ISLAND ENERGY SAS Via S. Melo, N.12 - 09170 Oristano tel/fax +39-0783-211692-3923619836 email: greenislandenergysas@gmail.com		NOTA LEGALE: Il presente documento non può essere ristampato, copiato o distribuito senza permesso scritto dalla Green Island Energy SaS