

INQUADRAMENTO CATASTALE PROVINCIA DI SASSARI, COMUNE DI SASSARI FOGLIO 81,82,83

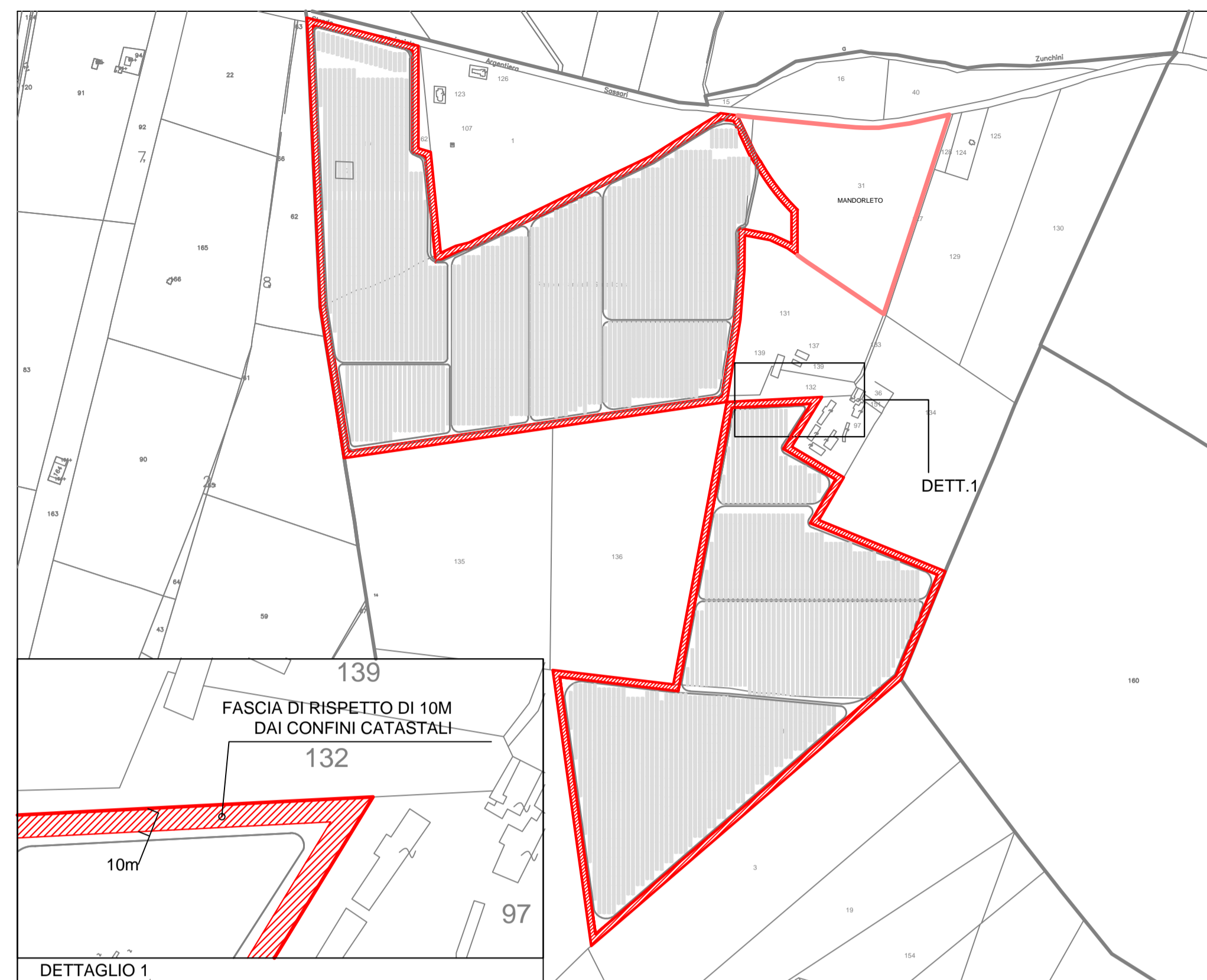

FASCIA DI RISPETTO DAI CONFINI CATASTALI

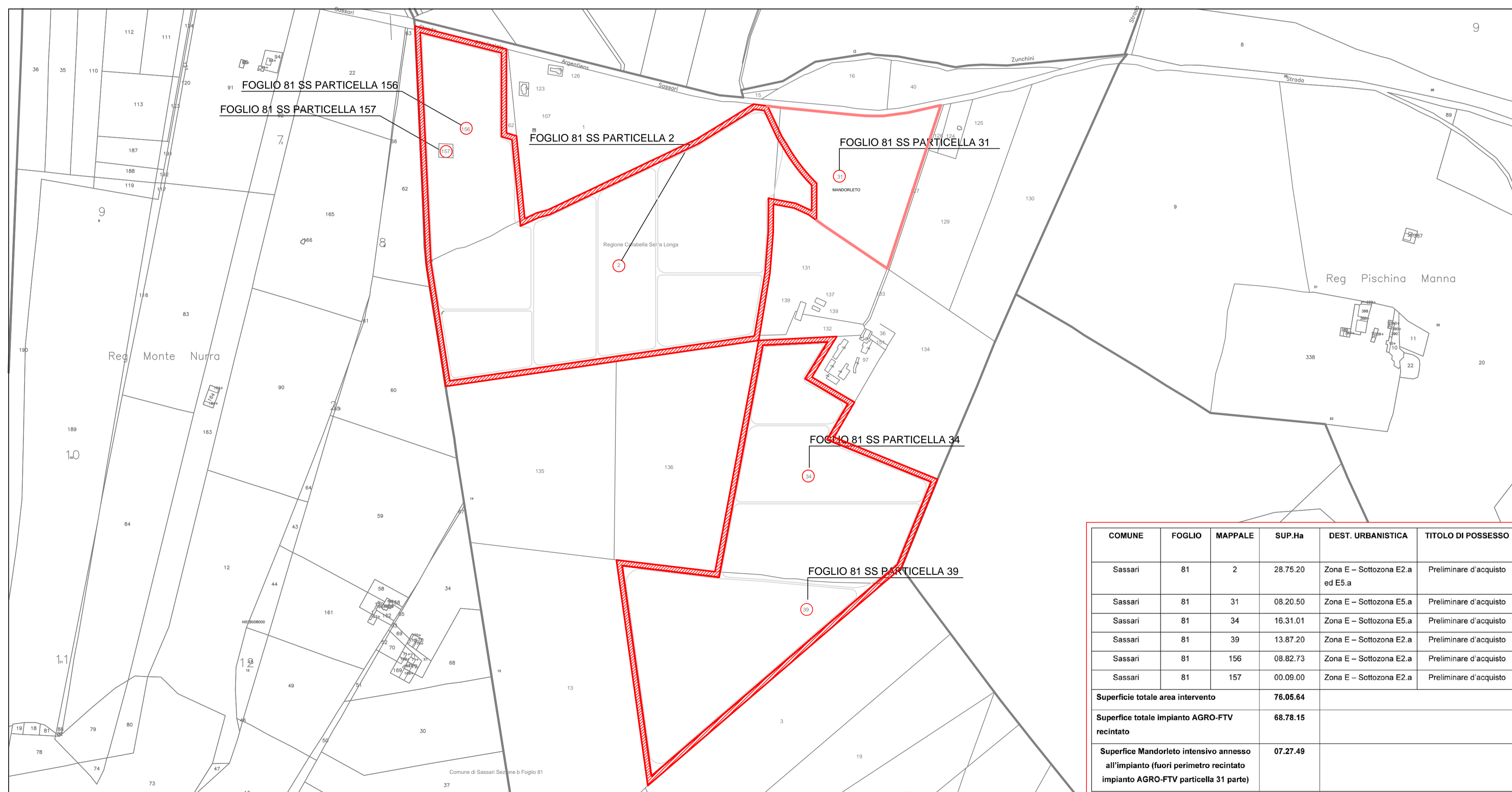

INQUADRAMENTO CATASTALE CON INDIVIDUAZIONE PARTICELLE

COMUNE	FOGLIO	MAPPALE	SUP.Ha	DEST. URBANISTICA	TITOLO DI POSSESSO
Sassari	81	2	28.75.20	Zona E - Sottozona E2.a ed E5.a	Preliminare d'acquisto
Sassari	81	31	08.20.50	Zona E - Sottozona E5.a	Preliminare d'acquisto
Sassari	81	34	16.31.01	Zona E - Sottozona E5.a	Preliminare d'acquisto
Sassari	81	39	13.87.20	Zona E - Sottozona E2.a	Preliminare d'acquisto
Sassari	81	156	08.82.73	Zona E - Sottozona E2.a	Preliminare d'acquisto
Sassari	81	157	00.09.00	Zona E - Sottozona E2.a	Preliminare d'acquisto
<b>Superficie totale area intervento</b>			<b>76.05.64</b>		
<b>Superficie totale impianto AGRO-FTV recintato</b>			<b>68.78.15</b>		
<b>Superficie Mandorleto intensivo annesso all'impianto (fuori perimetro recintato impianto AGRO-FTV particella 31 parte)</b>			<b>07.27.49</b>		

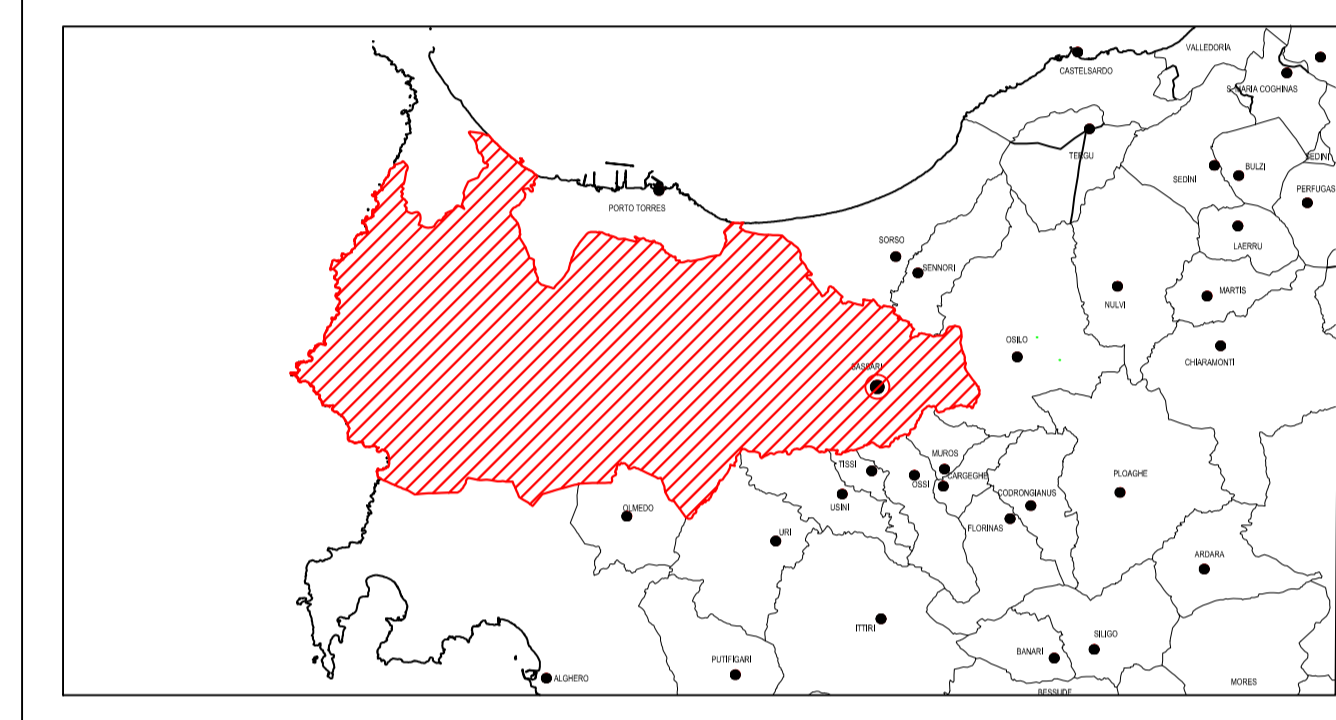
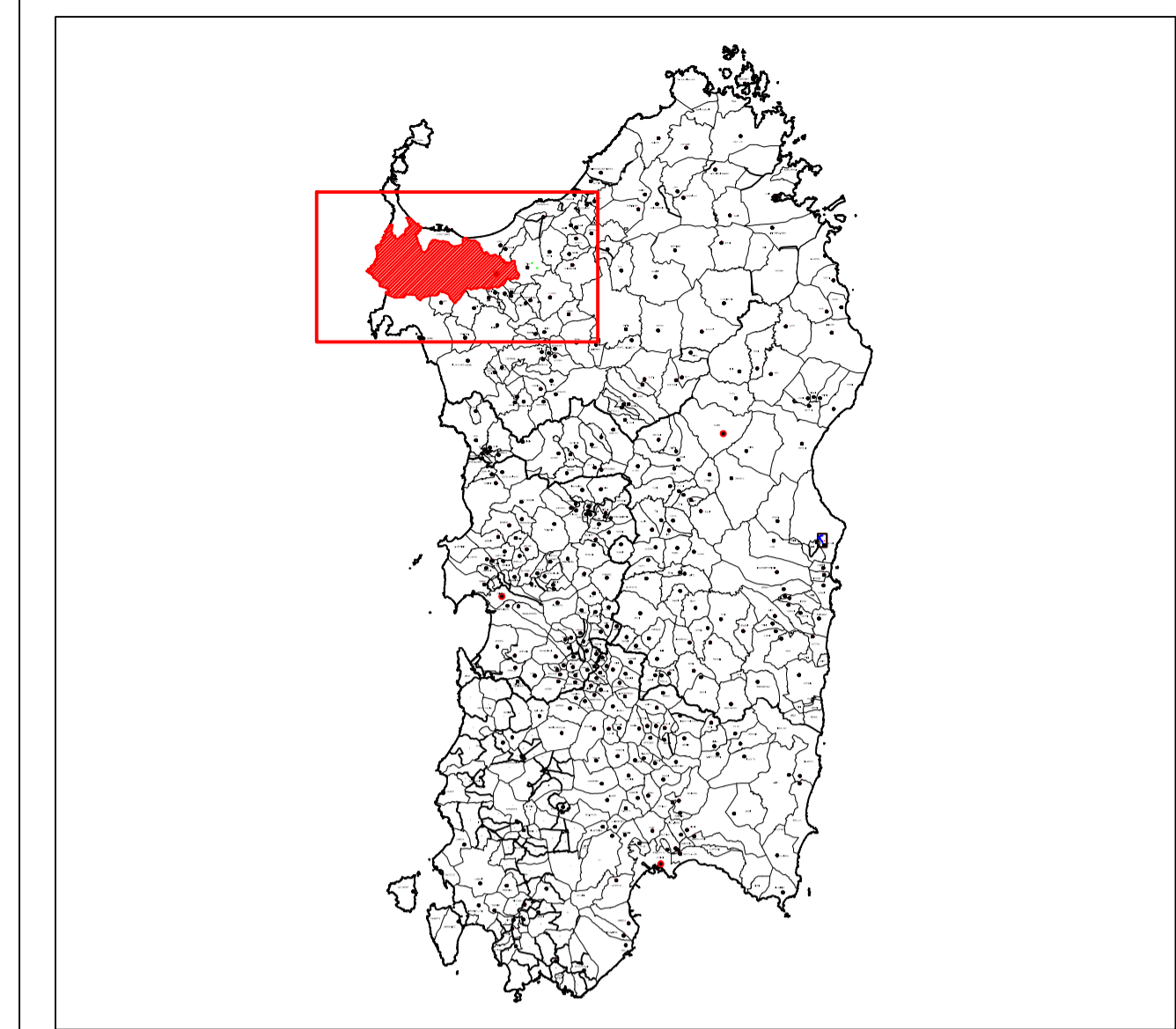



**REGIONE SARDEGNA**  
**COMUNE DI SASSARI**  
Provincia di Sassari



---

**PROGETTO DEFINITIVO**  
 PROGETTO PER LA REALIZZAZIONE DI UN IMPIANTO AGRO-FOTOVOLTAICO  
 DENOMINATO "GREEN AND BLUE SERRA LONGA"  
 DELLA POTENZA DI 61.670,700 kW IN LOCALITÀ "SERRA LONGA" NEL COMUNE DI SASSARI

---

Identificativo Documento: **TAV\_FT002**

---

ID Progetto	GBSL	Tipologia	D	Formato	A0 Esteso	Disciplina	AMB
<b>INQUADRAMENTO CATASTALE</b>							

---

SCALA: 1:25.000  
 FILE: TAV\_FT002.pdf

IL PROGETTISTA  
Arch. Andrea Casula

GRUPPO DI PROGETTAZIONE  
 Arch. Andrea Casula  
 Geom. Fernando Porcu  
 Dott. In Arch. J. Alessia Marunza  
 Geom. Vanessa Porcu  
 Dott. Agronomo Giuseppe Vacca  
 Archeologo Alberto Mossa  
 Cicci Maria Camba  
 Ing. Antonio Dodoni  
 Ing. Fabio Ledda  
 Green Island Energy SaS

---

**COMMITTENTE**  
**SF MADDALENA SRL**  
 SF MADDALENA SRL  
 Via Pietro Triboldi 4 - 26015 Soresina  
 P.Iva 02349460564  
 pec: sfmaddalena@pec.it

---

Rev.	Data Revisione	Descrizione Revisione	Redatto	Controllato	Approvato
Rev.	Settembre 2021	Prima Emissione	Green Island Energy	Green Island Energy	SF Maddalena srl

---

**PROCEDURA**  
 Valutazione di Impatto Ambientale ai sensi dell'art.23 del D.Lgs.152/2006

GREEN ISLAND ENERGY SAS  
 Via S. Miele, N.12 - 09170 Oristano  
 tel/fax (+39) 0783 211692-3922619836  
 email: greenislandenergysas@gmail.com

NOTA LEGALE: Il presente documento non può considerarsi valido e opponibile a terzi qualora non sia debitamente sottoscritto e firmato in presenza di un notaio o di un pubblico ufficiale.  
 Formata da parte di Green Island Energy S.p.A.