

- 1111 - Tessuto residenziale compatto e denso
- 1112 - Tessuto residenziale rado
- 1121 - Tessuto residenziale rado e nucleiforme
- 1122 - Fabbricati rurali
- 1211 - Insediamenti industriali/artig. e comm. e spazi annessi
- 1212 - Insediamenti di grandi spazi di servizi
- 1221 - Reti stradali e spazi accessori
- 1222 - Reti ferroviarie e spazi annessi
- 131 - Aree estrattive
- 1321 - Discariche
- 1322 - Depositi di rottami a cielo aperto, cimiteri di autoveicoli
- 133 - Cantieri
- 141 - Aree verdi urbane
- 1421 - Aree ricreative e sportive
- 1422 - Aree archeologiche
- 143 - Cimiteri
- 2111 - Seminativi in aree non irrigue
- 2112 - Prati artificiali
- 212 - Seminativi in aree irrigue
- 2121 - Seminativi semplici e colture orticole a pieno campo
- 2123 - Vivai
- 2124 - Colture in serra
- 221 - Seminativi in aree non irrigue
- 222 - Frutteti e frutti minori
- 223 - Oliveti
- 2411 - Colture temporanee associate all'ulivo
- 2413 - Colture temporanee associate ad altre colture permanenti
- 242 - Sistemi colturali e particellari complessi
- 243 - Aree prev. occ. da colt. agr. con presenza di spazi nat. importanti
- 244 - Aree agroforestali
- 3111 - Boschi di latifoglie
- 3112 - Arboricoltura con essenza forestali di latifoglie
- 31121 - Pioppeti, salicetti, eucalipti anche in formazioni miste
- 3121 - Bosco di conifere
- 321 - Aree a pascolo naturale
- 3221 - Formazioni vegetali basse e chiuse
- 3222 - Formazioni di ripa non arboree
- 3231 - Macchia mediterranea
- 3232 - Gariga
- 324 - Aree a vegetazione arborea ed arbustiva in evoluzione
- 3241 - Aree a ricolonizzazione naturale
- 3242 - Aree a ricolonizzazione artificiale
- 331 - Spiagge dune e sabbie
- 3311 - Spiagge di ampiezza superiore a 25 metri
- 3313 - Aree dunali coperte da vegetazione di ampiezza sup. a 25 metri
- 332 - Pareti rocciose e falesie
- 333 - Aree con vegetazione rada > 5% e < 40%
- 5121 - Bacini naturali
- 5122 - Bacini artificiali
- 5211 - Lagune, laghi e stagni costieri a produzione ittica naturale

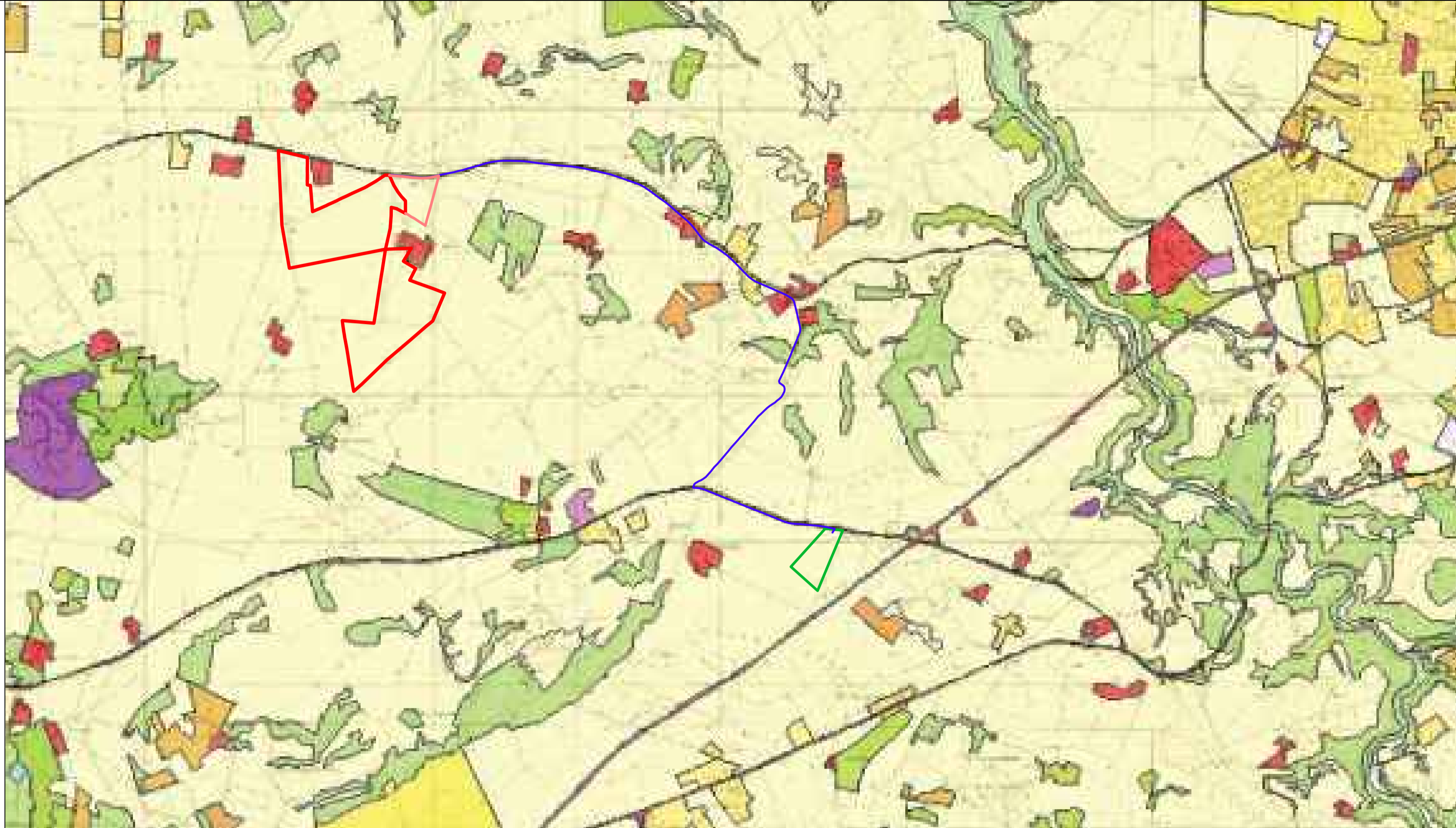

PUC SASSARI CARTA USO SUOLO

LEGENDA

- IMPIANTO
- MANDORLETO ANNESSO IMPIANTO FVT
- CAVIDOTTO
- NUOVA SS TERNA

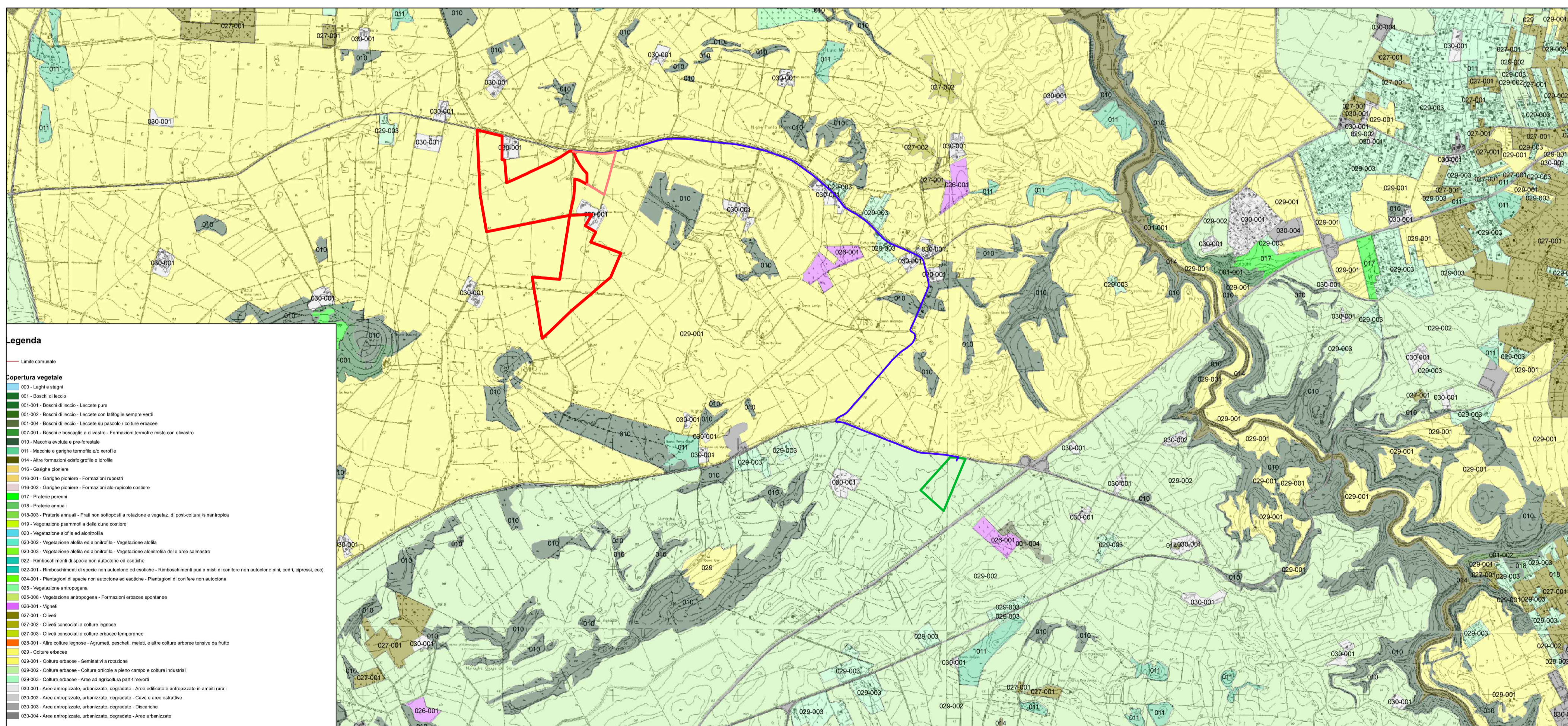

PUC SASSARI CARTA COPERTURA VEGETALE



REGIONE SARDEGNA
COMUNE DI SASSARI
Provincia di Sassari



PROGETTO DEFINITIVO
PROGETTO PER LA REALIZZAZIONE DI UN IMPIANTO AGRO-FOTOVOLTAICO
DENOMINATO "GREEN AND BLUE SERRA LONGA"
DELLA POTENZA DI 61.670,700 KW IN LOCALITA' "SERRA LONGA" NEL COMUNE DI SASSARI

Identificativo Documento
TAV_FTV006

ID Progetto	GSRL	Tipologia	D	Formato	AI	Disciplina	AMB
INQUADRAMENTO USO SUOLO E VEGETALE							

SCALA: 1:25.000
FILE: TAV_FTV006.pdf

IL PROGETTISTA
Arch. Andrea Casula

GRUPPO DI PROGETTAZIONE
Arch. Andrea Casula
Geom. Fernando Porcu
Dott. in Arch. J. Alessia Manunza
Geom. Vanessa Porcu
Dott. Agronomo Giuseppe Vacca
Architetto Alberto Mossa
Geol. Maria Camba
Ing. Antonio Dedoni
Ing. Fabio Ledda
Green Island Energy SaS

COMMITTENTE
SF MADDALENA SRL
*Via Pietro Tribolati 4 - 26013 Soresina
P. Via 0234946054
pec: sfmaddalena@pec.it*

Rev.	Data Revisione	Descrizione Revisione	Redatto	Controllato	Approvato
Rev.	Settembre 2021	Prima Emissione	Green Island Energy	Green Island Energy	SF Maddalena srl

PROCEDURA
Valutazione di Impatto Ambientale ai sensi dell'art.23 del D.Lgs.152/2006

GREEN ISLAND ENERGY SAS
Via S.Mele, N.12 - 09170 Oristano
tel&fax +39 0783 21692-3922619836
email: greenislandenergysas@gmail.com

NOTA LEGALE: Il presente documento non può considerarsi avere efficacia o rapporto con qualsiasi formato e stampa qualsiasi, nonché senza preventiva autorizzazione formale da parte di Green Island Energy Sas