Firmato digitalmente da
Rodolfo Bigolin
CN = Bigolin Rodolfo
C = IT

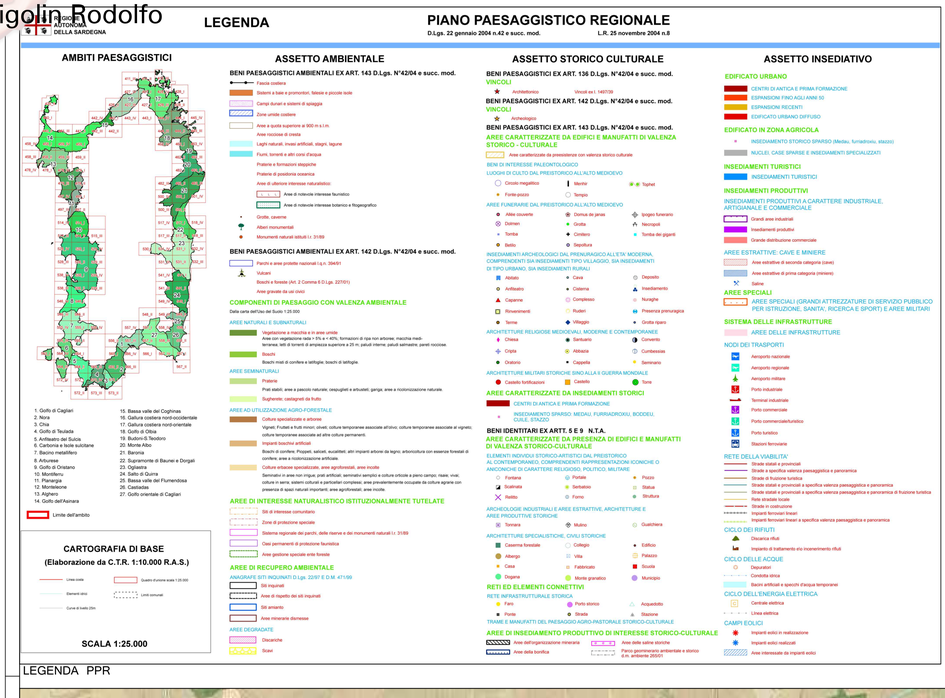

LEGENDA PPR

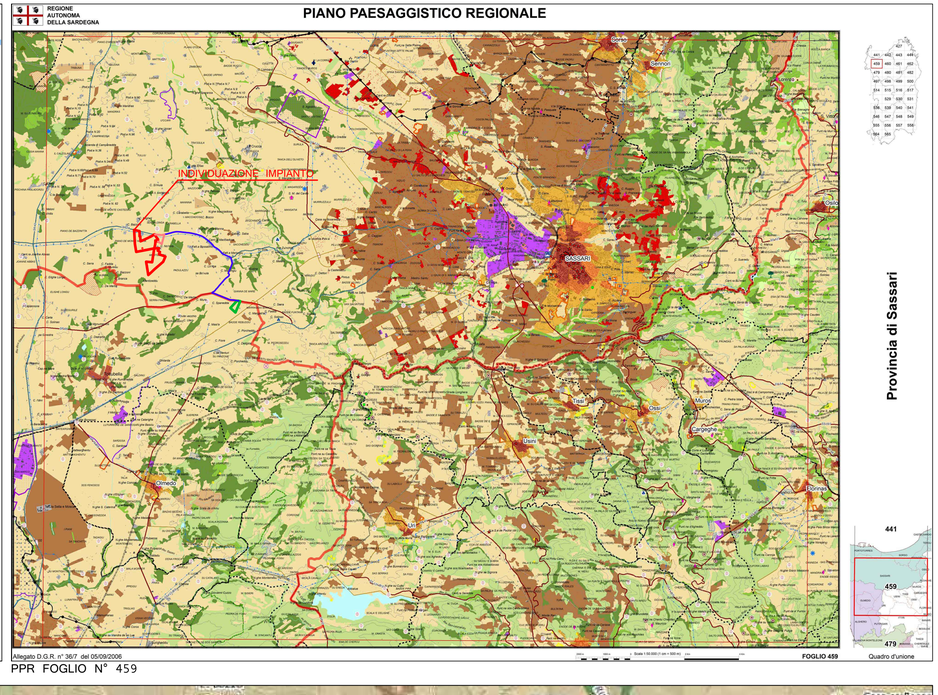

PPR FOGLIO N° 459

LEGENDA

	IMPIANTO
	MANDORLETO ANNESSO IMPIANTO FVT
	CAVIDOTTO
	NUOVA SS TERNA
	FASCIA RISPETTO 150m NURAGHE
	FASCIA RISPETTO 150m RIO ERTAS

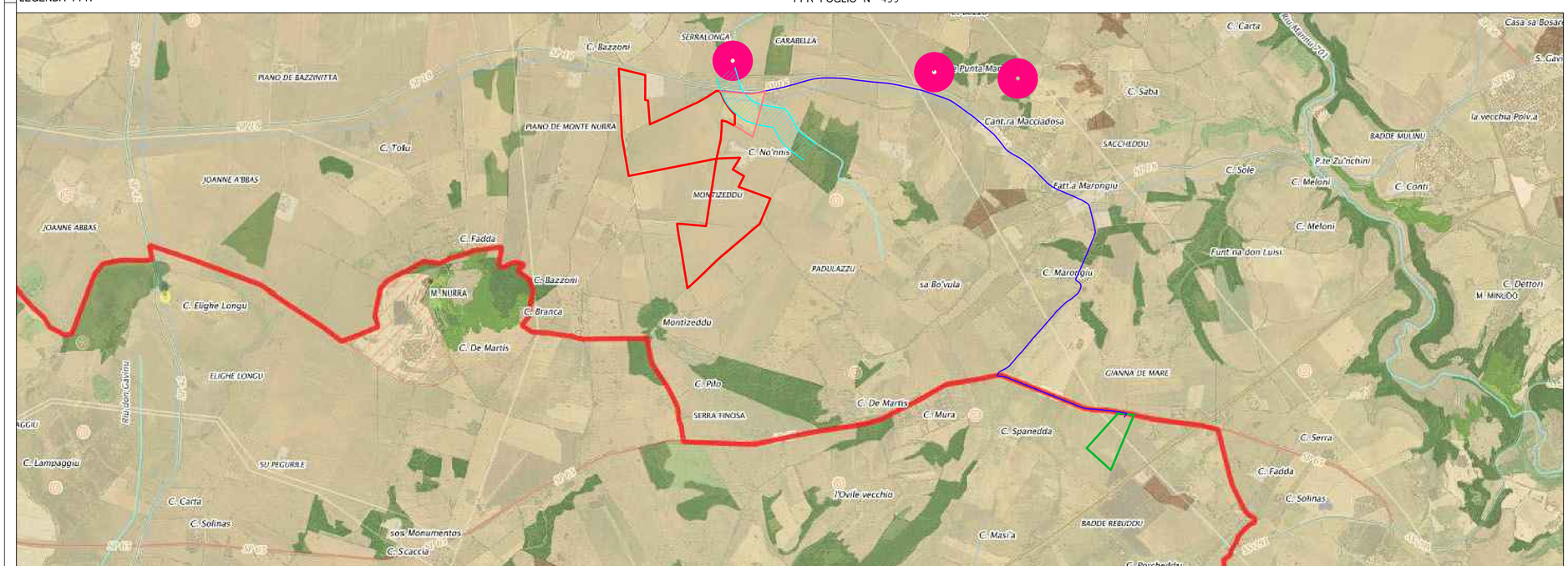

PPR SARDEGNA MAPPE-VINC. DELIB. 59/90 DEL 2020 SCALA 1:15.000

REGIONE SARDEGNA
COMUNE DI SASSARI
Provincia di Sassari

Titolo del Progetto

PROGETTO DEFINITIVO

PROGETTO PER LA REALIZZAZIONE DI UN IMPIANTO AGRO-FOTOVOLTAICO
DENOMINATO "GREEN AND BLUE SERRA LONGA"
DELLA POTENZA DI 61.670,700 kW IN LOCALITÀ "SERRA LONGA" NEL COMUNE DI SASSARI

Identificativo Documento

TAV_FTV007

ID Progetto	GBSL	Tipologia	D	Formato	A1 Esteso	Disciplina	AMB

Titolo

INQUADRAMENTO PPR

SCALA: Varie — *FILE: TAV_FTV007.pdf*

IL PROGETTISTA
Arch. Andrea Casula

ANDREA CASULA
Architetto
04.11.2021
15:44:16 UTC

GRUPPO DI PROGETTAZIONE
Arch. Andrea Casula
Geom. Fernando Porcu
Dott. in Arch. J. Alessia Manunza
Geom. Vanessa Porcu
Dott.Agronomo Giuseppe Vacca
Archeologo Alberto Mossa
Geol.Marta Camba
Ing. Antonio Dedoni
Ing.Fabio Ledda
Green Island Energy SaS

COMMITTENTE
SF MADDALENA SRL

SF MADDALENA SRL
Via Pietro Triboldi 4 - 26015 Soresina
P.Iva 02349460364
pec: sfmaddalena@pec.it

Rev.	Data Revisione	Descrizione Revisione	Redatto	Controllato	Approvato
Rev.	Settembre 2021	Prima Emissione	Green Island Energy	Green Island Energy	SF Maddalena srl

PROCEDURA
Valutazione di Impatto Ambientale ai sensi dell'art.23 del D.Lgs.152/2006

GREEN ISLAND ENERGY SAS
Via S.Mele, N 12 - 09170 Oristano
tel&fax(+39) 0783 211692-3932619836
email: greenislandenergysas@gmail.com

NOTA LEGALE: Il presente documento non può lasciatoriamente essere diffuso o copiato senza autorizzazione. Qualsiasi utilizzo o riuso senza consentita autorizzazione formale da parte di Green Island Energy SaS

GREEN ISLAND ENERGY