

LEGENDA PUC SASSARI INQUADRAMENTO BENI PAESAGGISTICI ARCHEOLOGICI ARCHITETTONICI, INDENNITARI

Legenda	
	PERIMETRO CENTRO MATRICE
	BENI PAESAGGISTICI ARCHEOLOGICI
	ZONA DI TUTELA INTEGRALE
	FASCIA DI TUTELA CONDIZIONATA
	BENI PAESAGGISTICI ARCHITETTONICI E BENI PAESAGGISTICI IDENTITARI
	ZONA DI TUTELA INTEGRALE
	FASCIA DI TUTELA CONDIZIONATA

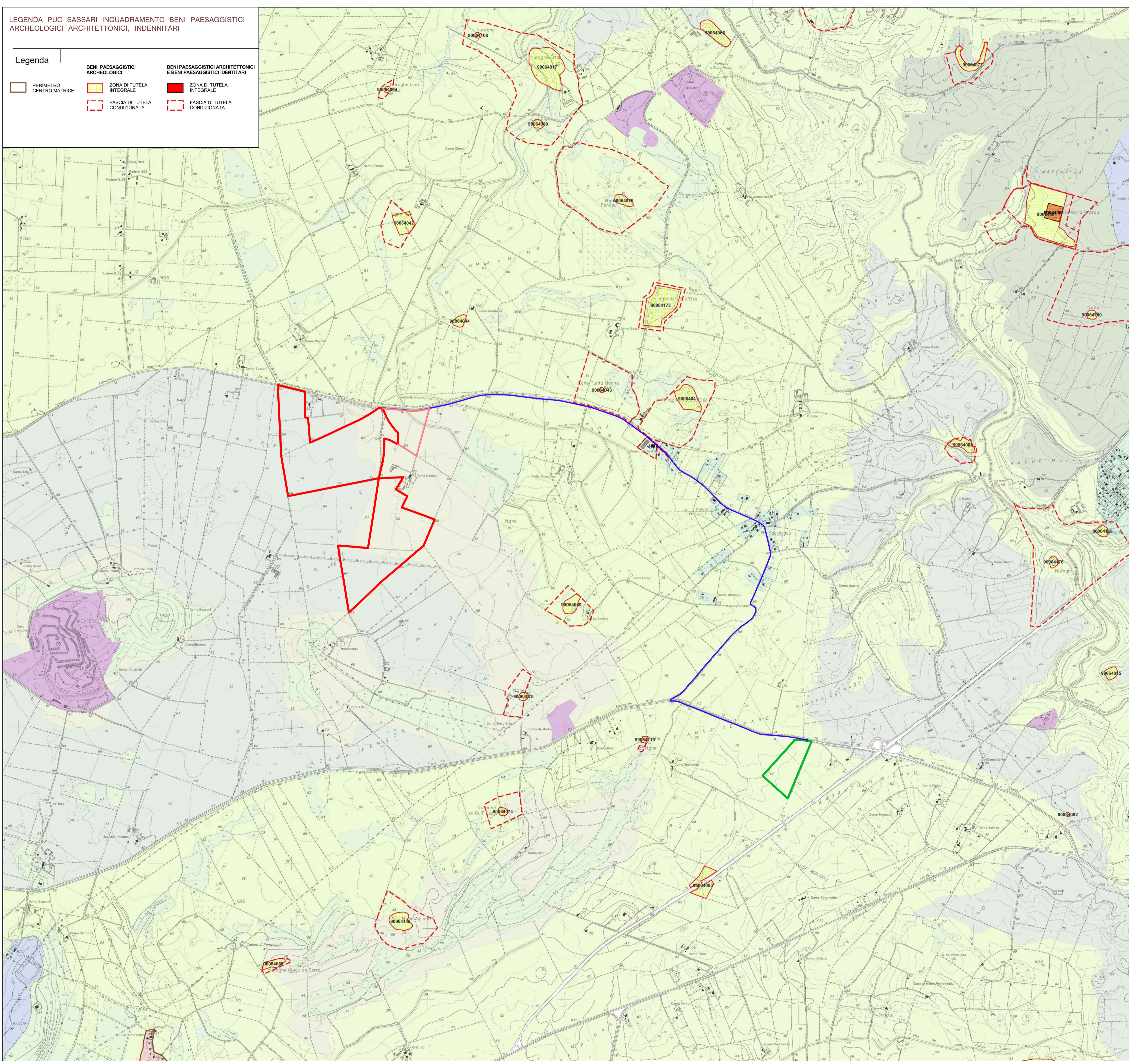

LEGENDA

	IMPIANTO
	MANDORLETO ANNESSO IMPIANTO FVT
	CAVIDOTTO
	NUOVA SS TERNA

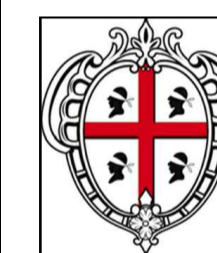

REGIONE SARDEGNA
COMUNE DI SASSARI
Provincia di Sassari



Titolo del Progetto

PROGETTO DEFINITIVO

PROGETTO PER LA REALIZZAZIONE DI UN IMPIANTO AGRO-FOTOVOLTAICO DENOMINATO "GREEN AND BLUE SERRA LONGA" DELLA POTENZA DI 61.670,700 kW IN LOCALITÀ "SERRA LONGA" NEL COMUNE DI SASSARI

Identificativo Documento

TAV_FT008

ID Progetto	GBSL	Tipologia	D	Formato	AI	Disciplina	AMB

TITOLO INQUADRAMENTO BENI PAESAGGISTICI ARCHEOLOGICI, ARCHITETTONICI, INDENNITARI

SCALA: 1:10.000

IL PROGETTISTA

Arch. Andrea Casula



FILE: TAV_FT008.pdf

GRUPPO DI PROGETTAZIONE

Arch. Andrea Casula
Geom. Fernando Porcu
Dott. in Arch. J. Alessia Manunza
Geom. Vanessa Porcu
Dott. Agronomo Giuseppe Vacca
Archeologo Alberto Mossa
Geol. Maria Camba
Ing. Antonio Dedoni
Ing. Fabio Ledda
Green Island Energy SAS

COMMITTENTE

SF MADDALENA SRL

SF MADDALENA SRL
Via S. Mele, N. 12 - 09170 Oristano
tel&fax(+39) 0783 211692-3932619836
P.F. via 02349460364
pec: sfmaddalena@pec.it

Rev.	Data Revisione	Descrizione Revisione	Redatto	Controllato	Approvato
Rev.	Settembre 2021	Prima Emissione	Green Island Energy	Green Island Energy	SF Maddalena srl

PROCEDURA

Valutazione di Impatto Ambientale ai sensi dell'art.23 del D.Lgs.152/2006

GREEN ISLAND ENERGY SAS
Via S. Mele, N. 12 - 09170 Oristano
tel&fax(+39) 0783 211692-3932619836
email: greenislandenergysas@gmail.com

NOTA LEGALE: Il presente documento non può essere ristampato, copiato, distribuito o utilizzato in qualsiasi modo senza permesso scritto dalla Green Island Energy SAS.

