

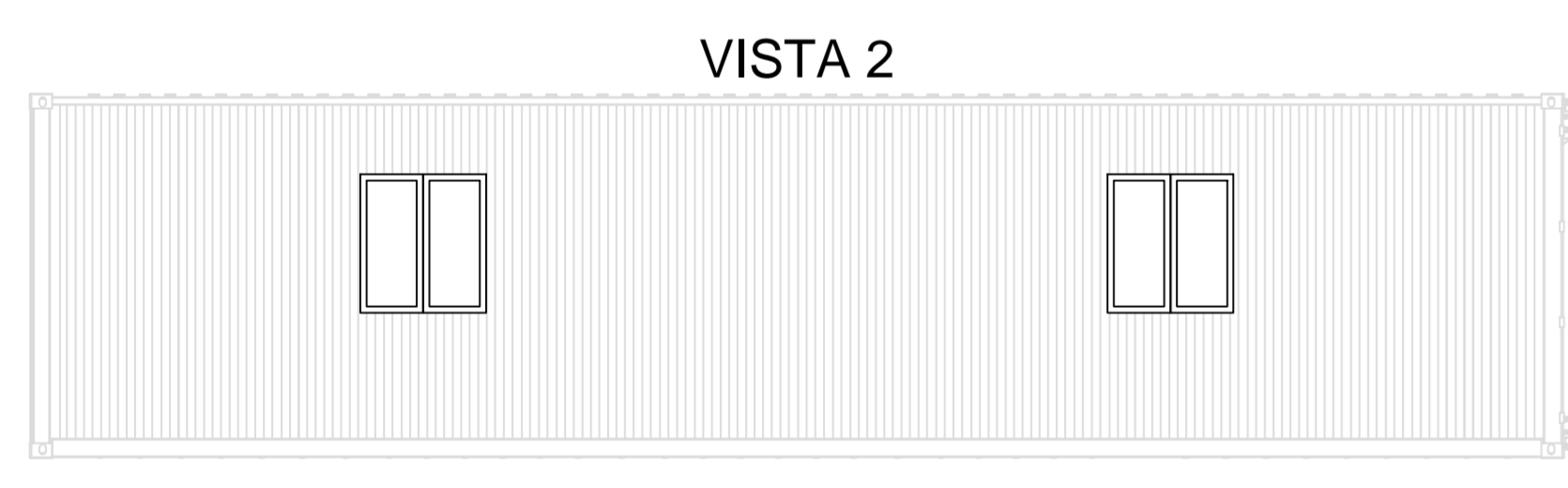

VISTA 3



VISTA 1



VISTA 2

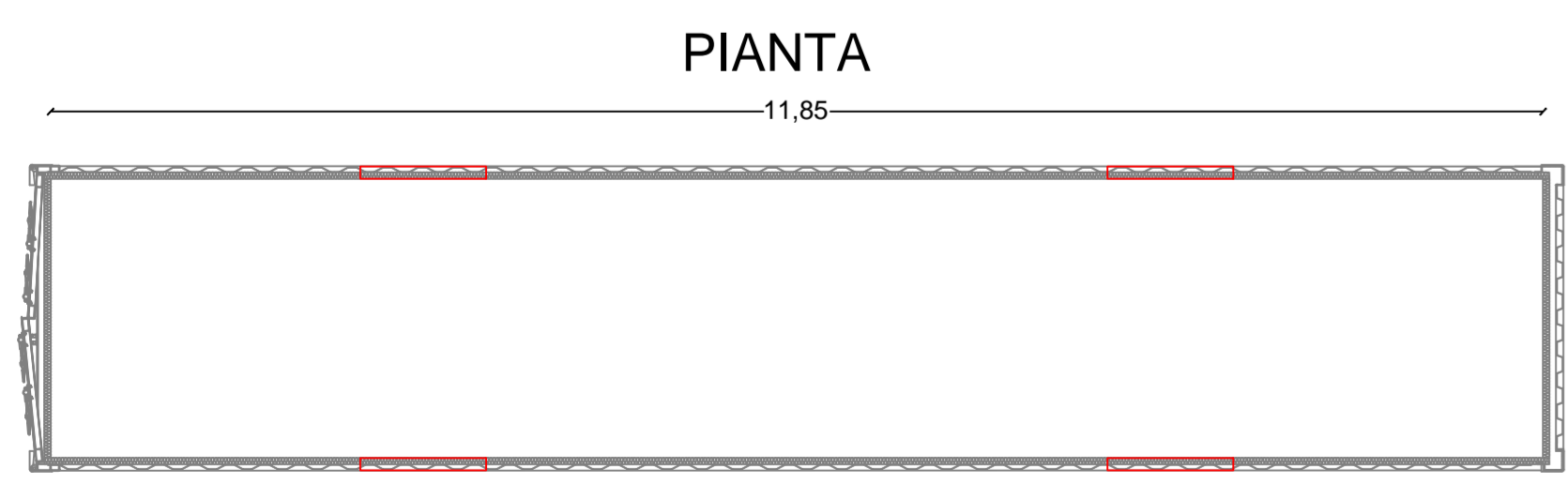

PIANTA

CONTAINER MAGAZZINO

PROSPETTO LATERALE DESTRO

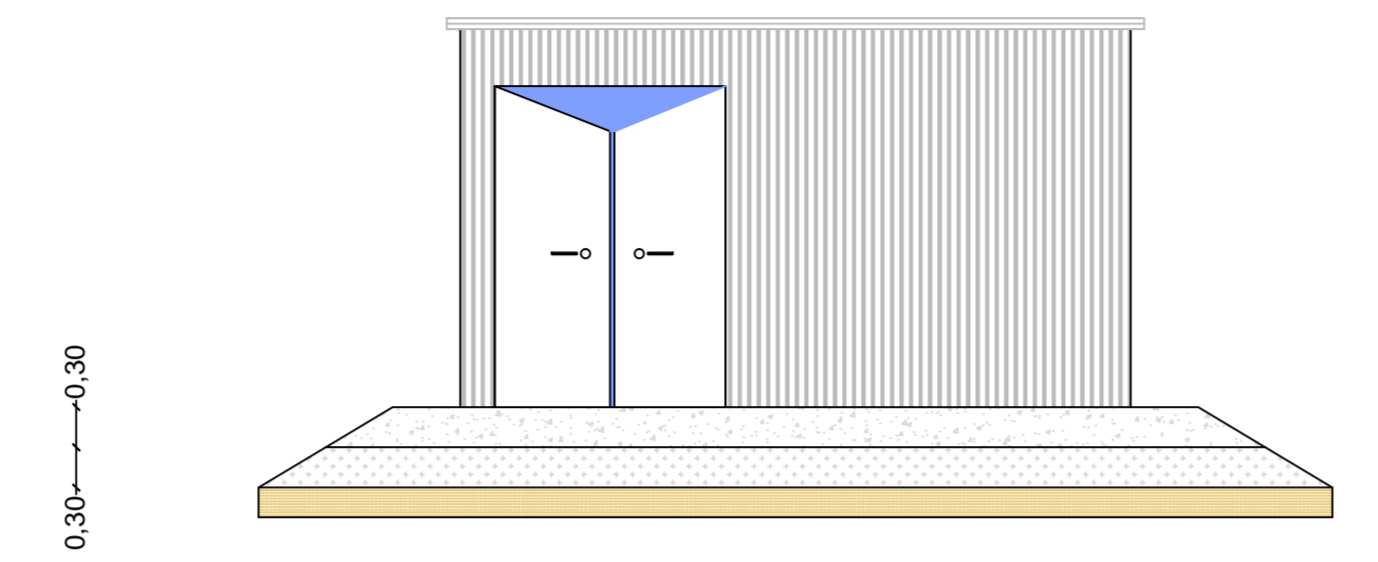

0,30  
0,30

PROSPETTO LATERALE SINISTRO

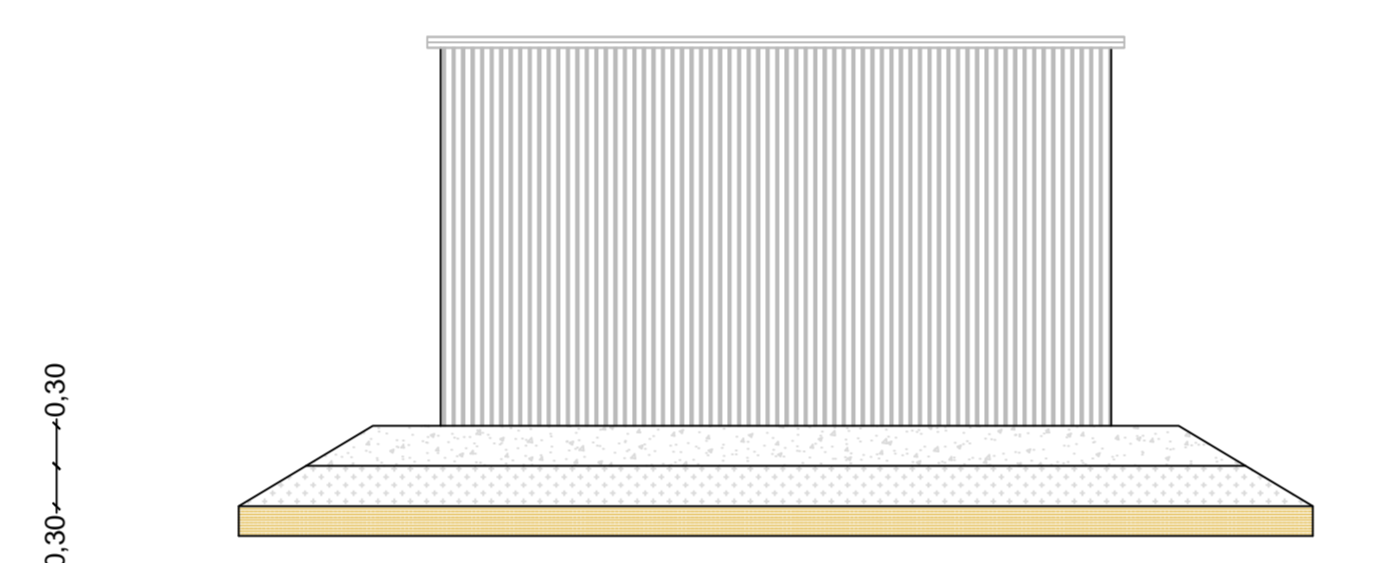

0,30  
0,30

SEZIONE A-B

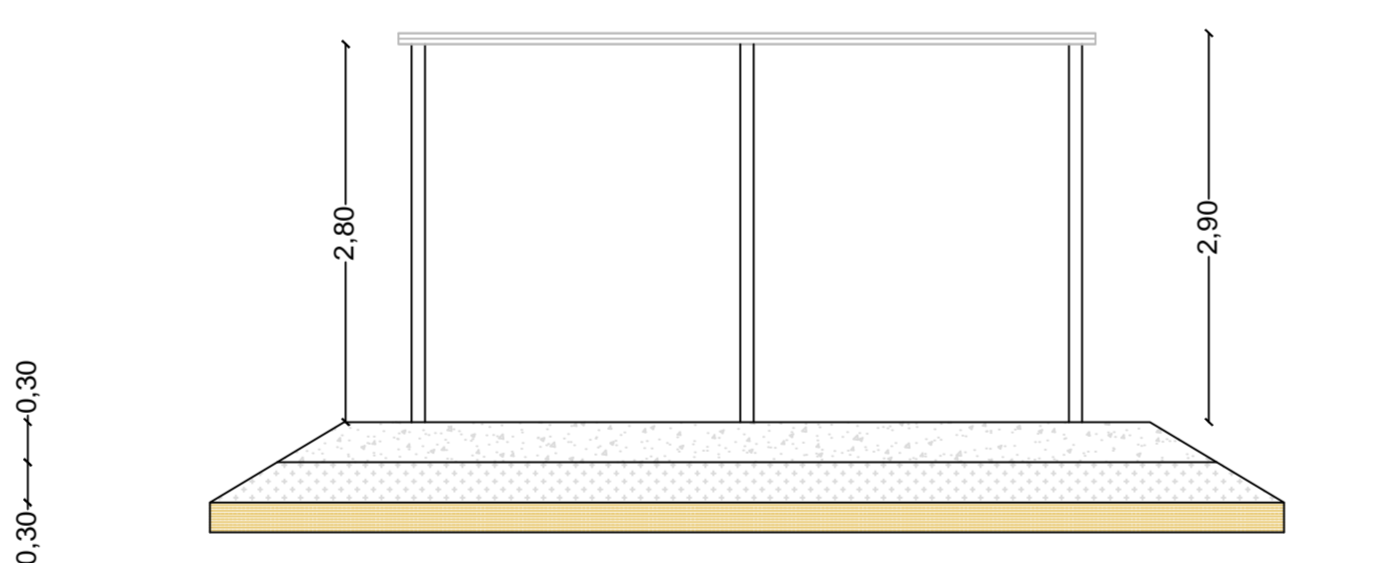

0,30  
0,30

PROSPETTO POSTERIORE

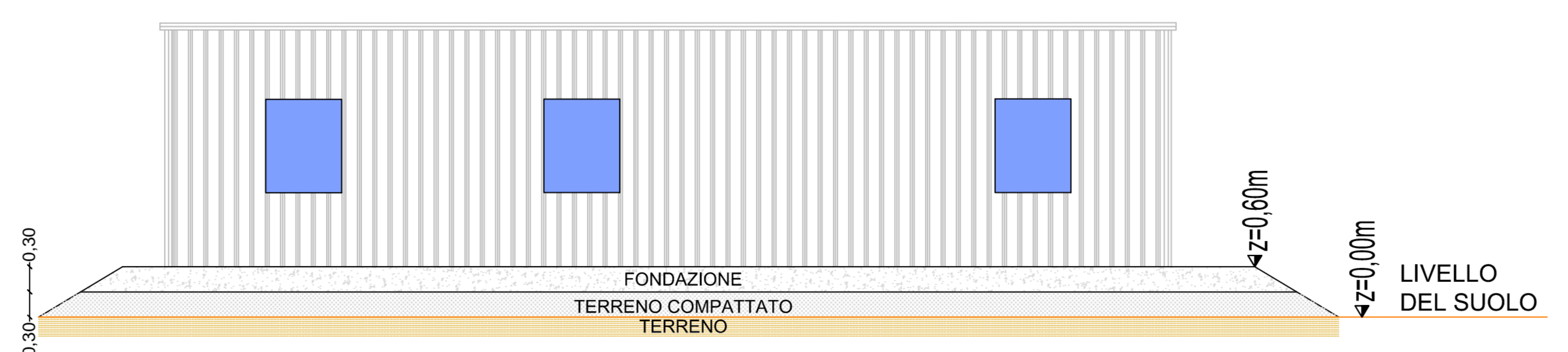

0,30  
0,30

CONTAINER UFFICI

PROSPETTO ANTERIORE

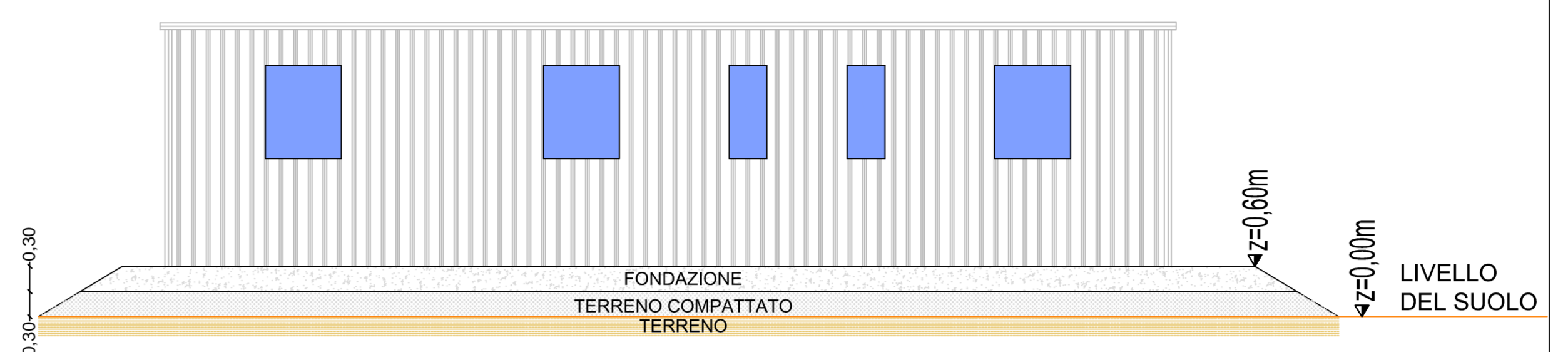

0,30  
0,30

PIANTA

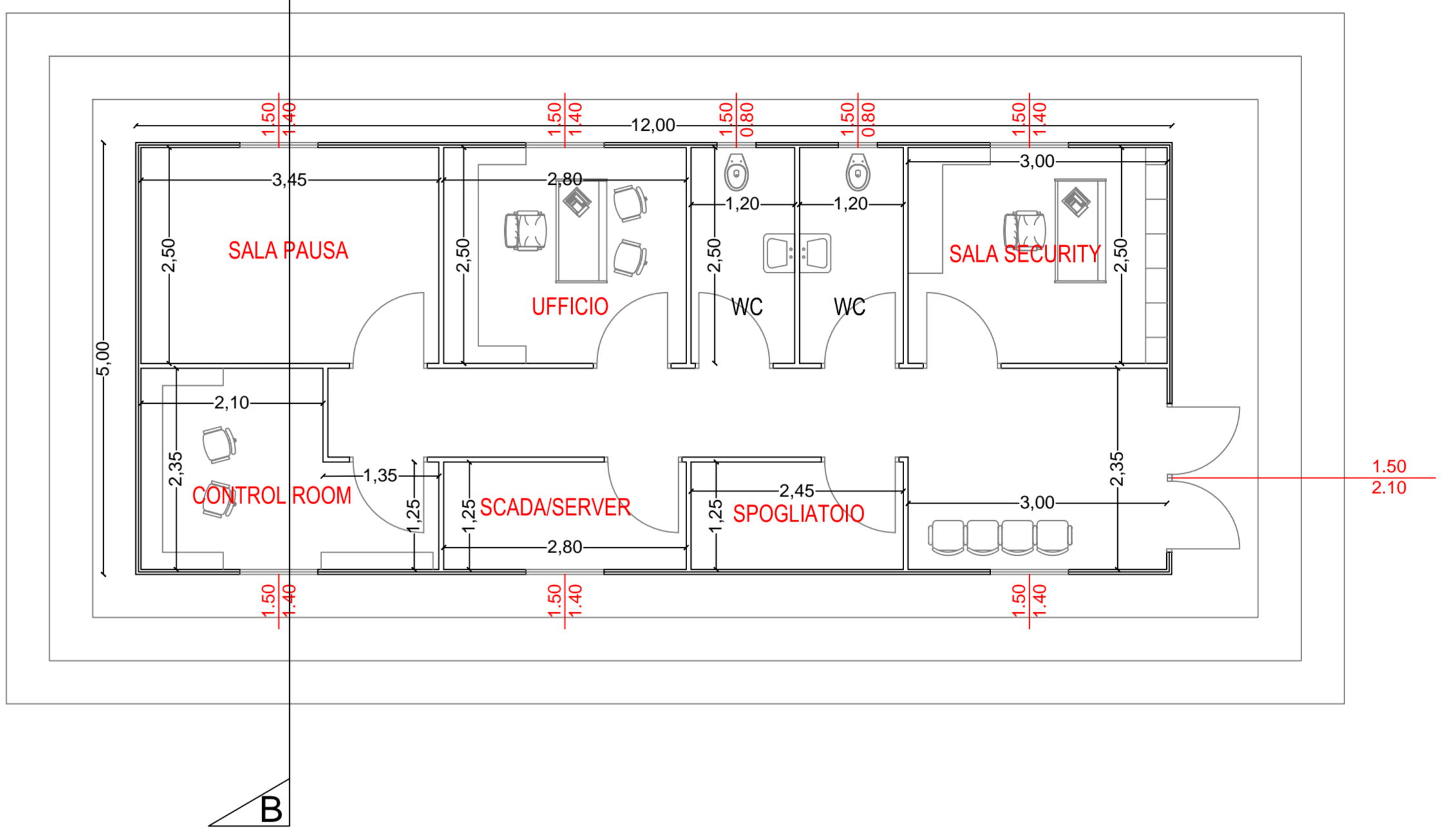

PIANTA FONDAZIONE

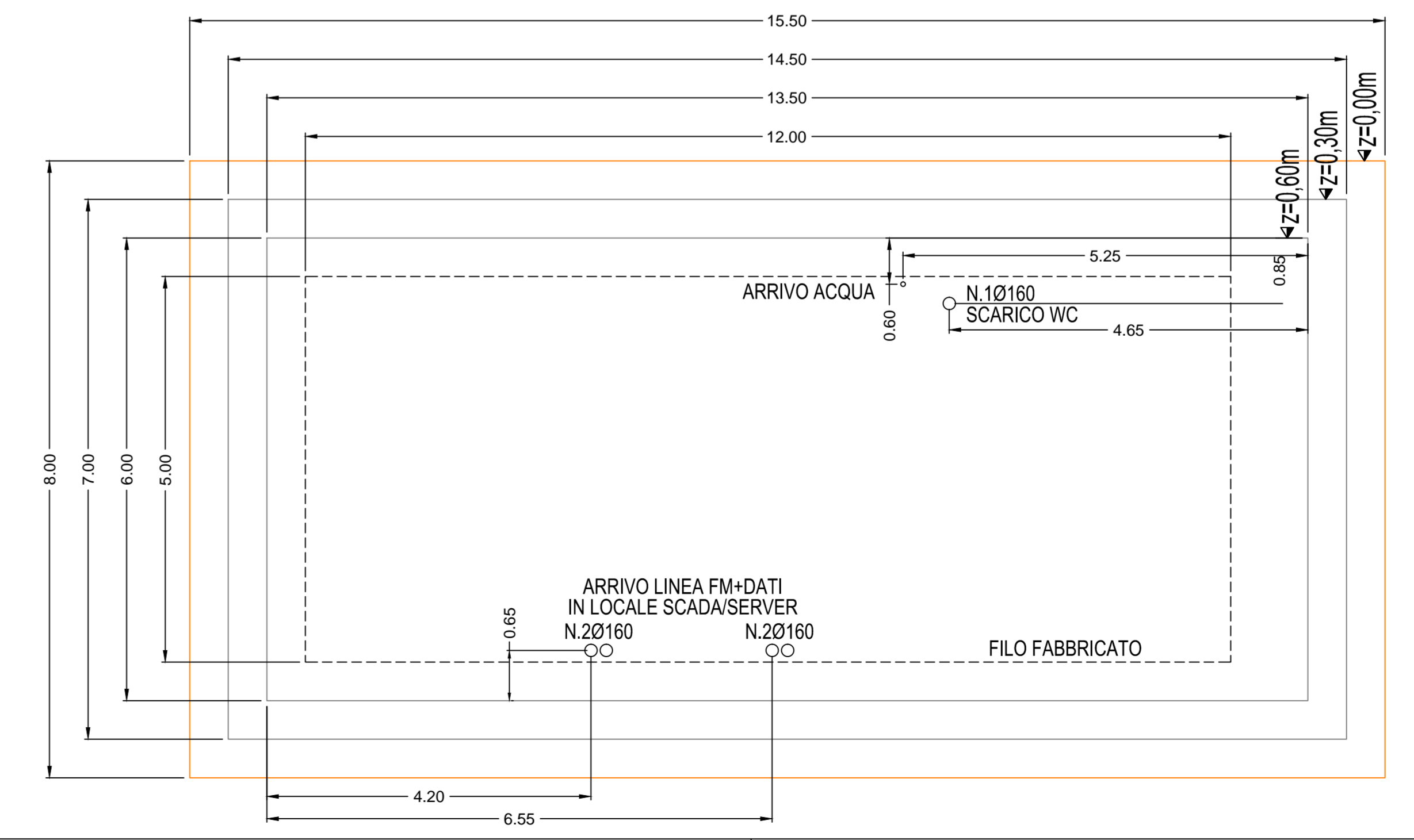



**REGIONE SARDEGNA**  
**COMUNE DI SASSARI**  
Provincia di Sassari



TITOLO DEL PROGETTO

**PROGETTO DEFINITIVO**

PROGETTO PER LA REALIZZAZIONE DI UN IMPIANTO AGRO-FOTVOLTAICO DENOMINATO "GREEN AND BLUE SERRA LONGA" DELLA POTENZA DI 61.670,700 KW IN LOCALITÀ "SERRA LONGA" NEL COMUNE DI SASSARI

Identificativo Documento: **TAV\_FTV013**

ID Progetto	GBSL	Tipologia	D	Firmato	Al Esteso	Disciplina	AMB

TITOLO

**DETTAGLI FABBRICATI UFFICIO E MAGAZZINO**

SCALA: 1:100 FILE: TAV\_FTV013.pdf

IL PROGETTISTA	GRUPPO DI PROGETTAZIONE
Arch. Andrea Casula	Arch. Andrea Casula Geom. Flaminio Pasco Dot. in Arch. J. Alessio Manunza Geom. Marianna Porca Dot. Agronomo Giuseppe Vacca Architetto Alberto Mossa Geom. Maria Corallo Ing. Antonio Dettori Ing. Fabio Leotta Green Island Energy S.p.A.

COMMITTENTE

**SF MADDALENA SRL**

SF MADDALENA SRL  
Via Pietro Trivella 4 - 09013 Sarciniu  
P. IVA 0214940564  
pec: sfmaddalena@pec.it

Rev.	Data Revisione	Descrizione Revisione	Redatto	Controllato	Approvato

Rev. Settembre 2021 Prima Emissione Green Island Energy Green Island Energy SF Maddalena srl

PROCEDURA Valutazione di Impatto Ambientale ai sensi dell'art.23 del D.Lgs. 152/2006

GREEN ISLAND ENERGY S.p.A.  
Via S. Mela, N. 12 - 09170 Oristano  
tel: +39 0783 211602-293261/99336  
email: greenislandenergy@gmail.com

NOTA: questo è un documento tecnico e non deve essere distribuito pubblicamente senza il consenso scritto della Green Island Energy S.p.A.

