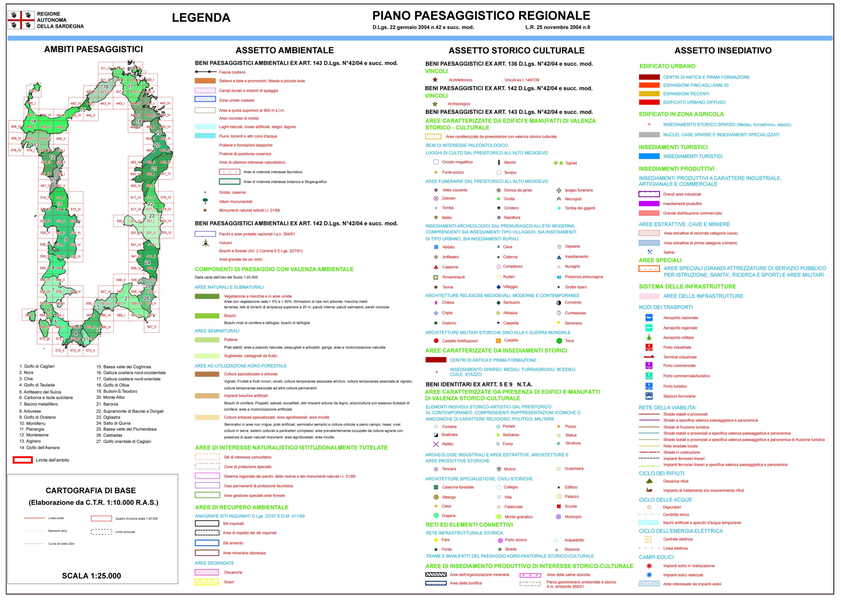

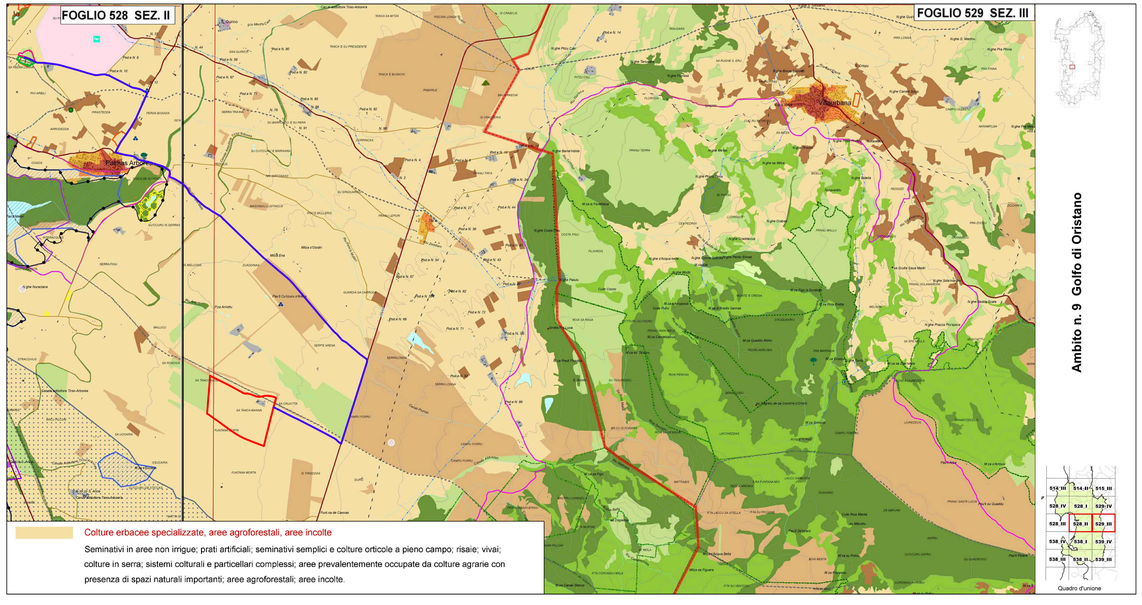

LEGENDA

- IMPIANTO
- CAVIDOTTO
- SS ENEL ESISTENTE
- NUOVA SS TERNA

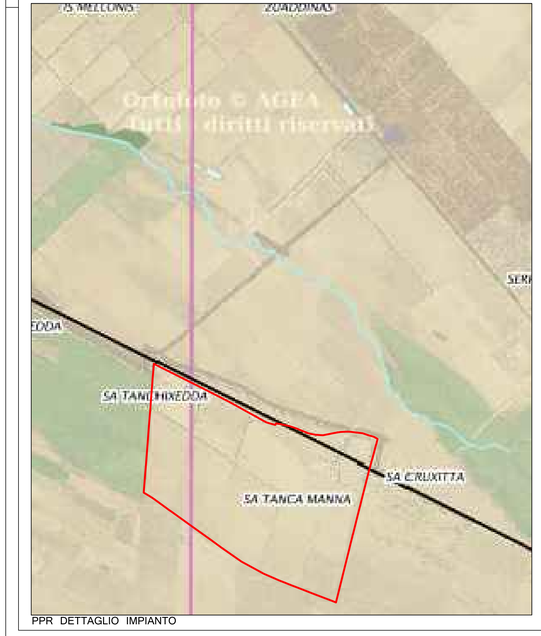

PPR DETTAGLIO IMPIANTO

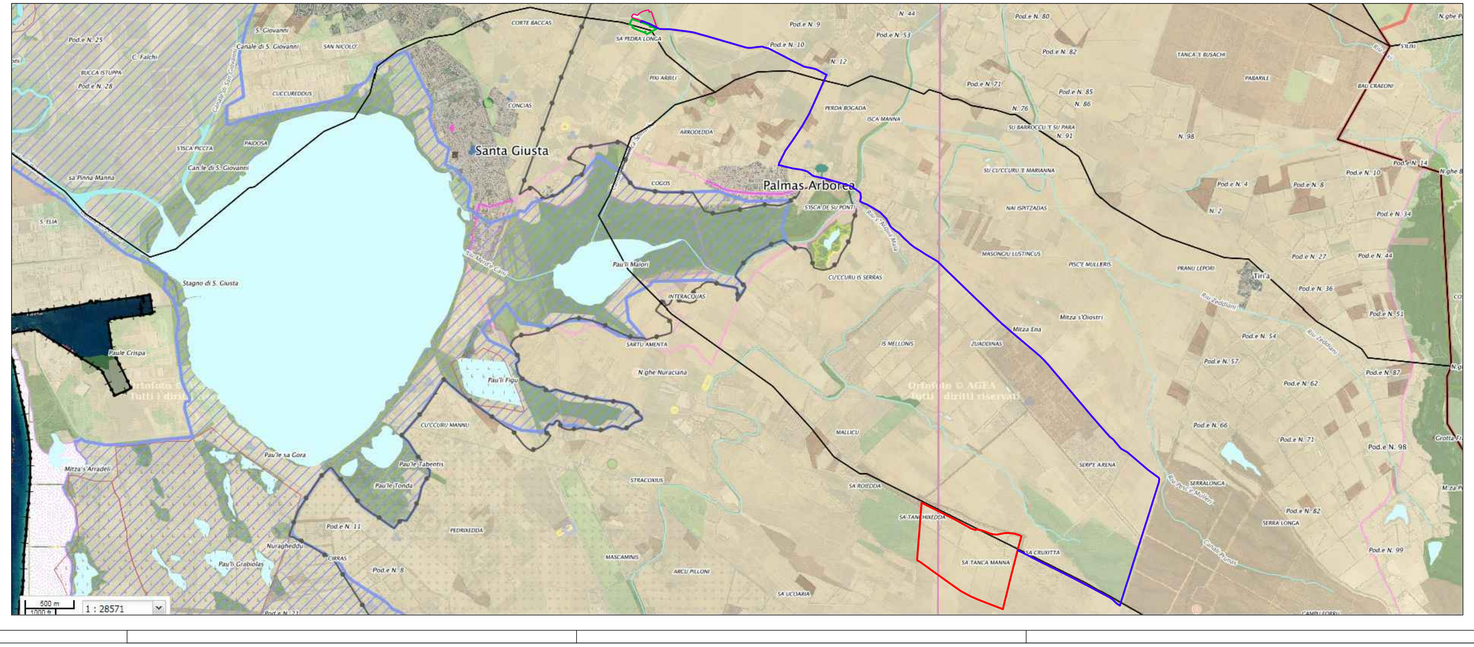

REGIONE SARDEGNA
COMUNE DI SANTA GIUSTA E PALMAS ARBOREA
Provincia di Oristano

Titolo del Progetto

PROGETTO DEFINITIVO

PROGETTO PER LA REALIZZAZIONE DI UN IMPIANTO AGRO FOTOVOLTAICO
DENOMINATO "GREEN AND BLUE SA TANCA MANNA"
DELLA POTENZA DI 56.904,120 kW IN LOCALITÀ "SA TANCA MANNA"
NEL COMUNE DI SANTA GIUSTA E PALMAS ARBOREA

Identificativo Documento

TAV_FTV007

ID Progetto	GBTM	Tipologia	D	Formato	A1	Disciplina	AMB

Titolo

INQUADRAMENTO PPR

SCALA: 1:10.000 - 1:25.000

FILE: TAV_FTV007.pdf

IL PROGETTISTA

Arch. Andrea Casula

ANDREA CASULA
Architetto
20.10.2021
13:15:49 UTC

GRUPPO DI PROGETTAZIONE

Arch. Andrea Casula
Geom. Fernando Porcu
Dott. in Arch. J. Alessia Marunza
Geom. Vanessa Porcu
Dott.Agronomo Giuseppe Vacca
Archeologo Alberto Mossa
Geol.Marta Camba
Ing. Antonio Dedoni
Ing.Fabio Ledda
Green Island Energy SaS

COMMITTENTE

SF MADDALENA SRL

SF MADDALENA SRL
Via Pietro Tribolati, N 4 - 26015 Soresina
P.Iva 02149460164
pec: tfmaddalena@pec.it

Rev.	Data Revisione	Descrizione Revisione	Redatto	Controllato	Approvato
Rev.	Settembre 2021	Prima Emissione	Green Island Energy	Green Island Energy	SF Maddalena srl

PROCEDURA

Valutazione di Impatto Ambientale ai sensi dell'art.23 del D.Lgs.152/2006

GREEN ISLAND ENERGY SAS
Via S.Male, N 12 - 09170 Oristano
tel/&fax(+39) 0783 211692-3932619836
email: greenislandenergysas@gmail.com

NOTA LEGALE: Il presente documento non può essere/permesso essere diffuso o copiato su qualsiasi formato e tramite qualsiasi mezzo senza autorizzazione scritta rilasciata dai partner di Green Island Energy SaS

GREEN ISLAND ENERGY