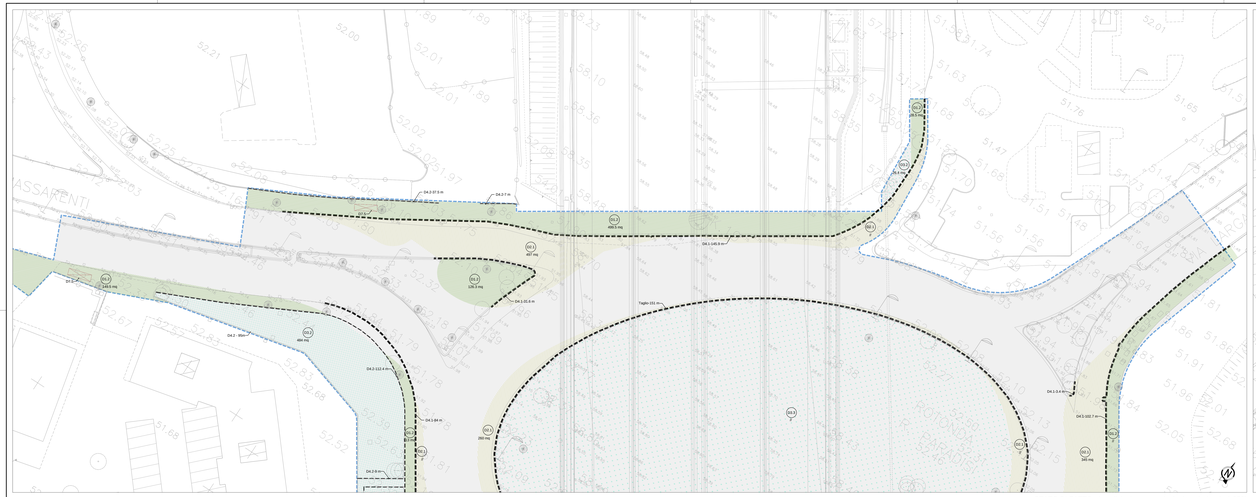

STATO DI FATTO: demolizioni e recuperi, planimetria (scala 1:250)

50-20AF508_R

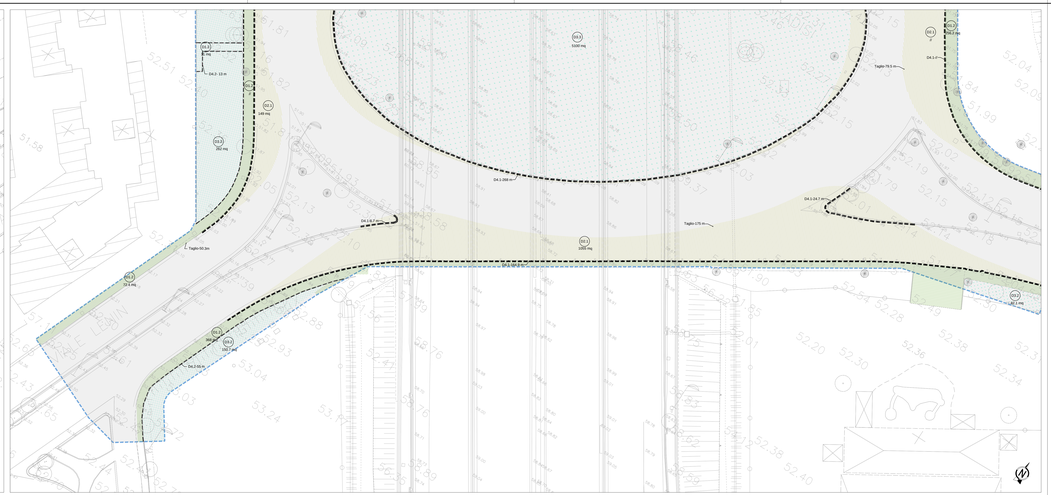

STATO DI FATTO: demolizioni e recuperi, planimetria (scala 1:250)

50-20AF508_R

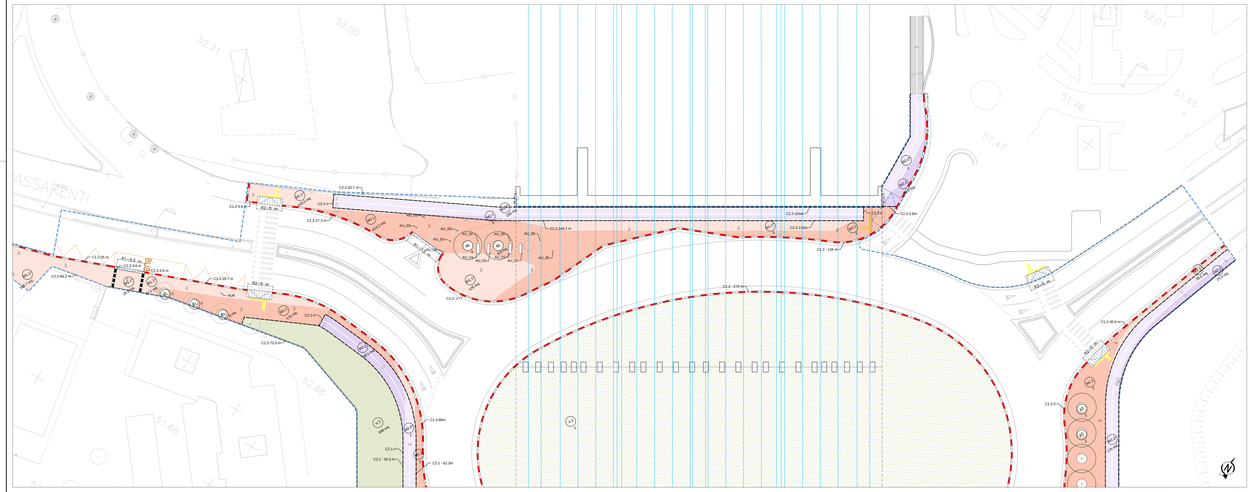

CODICI INTERVENTI, planimetria (scala 1:250)

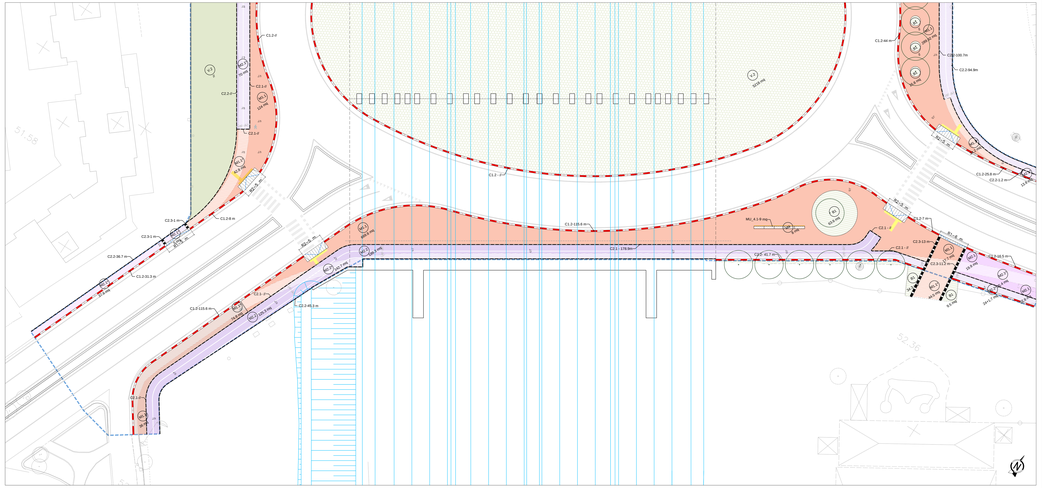

CODICI INTERVENTI, planimetria (scala 1:250)

LIMITE DI INTERVENTO

LIMITE STATO/FATTO, Ambito

Intervento qualitativo da tenere in considerazione

DEMOLIZIONI e RECUPERI

(Per demolizioni e recuperi si rimanda agli elaborati specifici. Particolari costruttivi: Elaborati di progetto - Strutture - Opere minori - Particolari costruttivi: 11-HMI-00GG-PE-IN-I46B-AP00-00000-D-AUA0101 e 11-HMI-00GG-PE-IN-I46B-AP00-00000-D-AUA0102)

DI.1	MARCIAPIEDE ESISTENTE Demolizione parziale	DI.1	MASTICE STRADALE ESISTENTE Demolizione parziale
DI.2	MARCIAPIEDE ESISTENTE Demolizione parziale	DI.2	MASTICE STRADALE ESISTENTE Demolizione parziale
DI.3	MARCIAPIEDE ESISTENTE Demolizione totale	DI.3	PAVIMENTAZIONE lapidea (aree delicate) Demolizione totale
DI.4	CORDOLO (aree delicate) Rimozione per lavori Demolizione totale	DI.4	CORDE (aree delicate) Rimozione per lavori Demolizione totale
DI.5	CORDOLO ESISTENTE Demolizione parziale	DI.5	CORDE (aree delicate) Demolizione totale
DI.6	Cordolo esistente Demolizione integrale	DI.6	Cordolo esistente Demolizione integrale
DI.7	Rimozione Demolizione	DI.7	Rimozione Rifilatura/pulizia
DI.8	Rud. Demolizione	DI.8	Demolizione Demolizione

ESISTENTE

1	Recinzione	8	Cavalletto		
2	Cilindro di sicurezza, H Massa, En Esaz.	9	Segnale verticale		
3	Palo	10	Palletto		
4	Pozzetto	11	Fanale		
5	Idrante	12	Pluviale		
6	Pensilina bus	13	Caditoia/Tombino		
7	Panchina				

DI.7 DI.8 DI.9 DI.10 Demolizione Demolizione Demolizione Demolizione

INTERVENTI MARCIAPIEDI

(Per interventi strategici si rimanda all'elaborato specifico. Particolari costruttivi: Interventi su strade urbane e municipali: 11-HMI-00GG-PE-IN-I46B-AP00-00000-D-AUA0101)

MI.1	PAVIMENTAZIONE IN BLOCCHETTI IN CLS. Pavimento compatto	MI.1.2	PAVIMENTAZIONE IN PORFIDO Pavimento compatto
MI.1.3*	PAVIMENTAZIONE IN BLOCCHETTI IN CLS. Pavimento compatto	MI.1.3*	PAVIMENTAZIONE IN PORFIDO Pavimento compatto
MI.1.5	PAVIMENTAZIONE IN BLOCCHETTI IN CLS.(CAVALLI). Pavimento compatto	MI.1.5*	PAVIMENTAZIONE IN BLOCCHETTI IN CLS.(CAVALLI). Strati Finiti Pavimento compatto Elementi speciali
MI.2.1	PAVIMENTAZIONE IN CONGLOMERATO BITUMINOSO. Pavimento compatto	MI.2.1	PAVIMENTAZIONE IN CONGLOMERATO BITUMINOSO (CAVALLI). Pavimento compatto
MI.2.1**	PAVIMENTAZIONE IN CONGLOMERATO BITUMINOSO. Pavimento compatto Elementi speciali: Elaborati a sede fissa	MI.2.1**	PAVIMENTAZIONE IN CONGLOMERATO BITUMINOSO (CAVALLI). Pavimento compatto Elementi speciali: Elaborati a sede fissa
MI.3.1	PAVIMENTAZIONE ESISTENTE Pavimento compatto	MI.3.1*	PAVIMENTAZIONE ESISTENTE Pavimento compatto
P1	PAVIMENTAZIONE IN CLS ESITO Pavimento compatto	P2	PAVIMENTAZIONE IN BLOCCHETTI IN CLS.(CAVALLI)ESITO PORFIDO Pavimento compatto
P3	PAVIMENTO ANTIVITI Pavimentazione in autobloccanti drenanti	P4	TERRENO ESISTENTE Piastonatura Pavimentazione
PS.1	PAVIMENTO - STRALCIO Pavimentazione in mattoni drenanti A.Fra	PS.2	PAVIMENTO - CORDOLO DI PROTEZIONE Pavimentazione in lamiera zincata
P6	PAVIMENTAZIONE TATTILE	P7	PAVIMENTAZIONE IN PORFIDO SPIN GUAI LAZZARO Pavimentazione in porfido Pavimento compatto

INTERVENTI OPERE VERDE

(Per interventi opere verde si rimanda all'elaborato specifico. Particolari costruttivi: Interventi su strade urbane e municipali: 11-HMI-00GG-PE-IN-I46B-AP00-00000-D-AUA0101)

V1	VERDE Tappeto erboso	V2	VERDE Cespugliato
B1	BULLI CARPINETO ROSA BIANCO Arbusti Rampicanti	B2	BULLI CARPINETO ROSA BIANCO Arbusti Rampicanti
	SPECIE ARBOREA ESISTENTE		SPECIE ARBOREA PROGETTO
	SPECIE ARBOREA PROGETTO		SPECIE ARBOREA PROGETTO PIAN. PALAME ARMONICO MINERVINO Piantumazione a gruppi
			SPECIE ARBOREA PROGETTO Piantumazione a gruppi

INTERVENTI CORDOLI

(Per interventi cordoli si rimanda all'elaborato specifico. Particolari costruttivi: Interventi su strade urbane e municipali: 11-HMI-00GG-PE-IN-I46B-AP00-00000-D-AUA0101)

CI.1	CORDOLI ESTERNI A QUARZO Cordoli quarzo 30 cm	CI.1	CORDOLI ESTERNI A QUARZO Cordoli quarzo 30 cm
CI.1	DEFINITORE Cordoli quarzo 10x10 cm	CI.2	DEFINITORE Cordoli quarzo 10x10 cm
CI.3	DEFINITORE Cordoli quarzo 10x10 cm	CI.4	DEFINITORE (AIUOLA) Profilo metallico
CI.5	DEFINITORE Cordoli 15x15 cm		
R1	R1 PASSO CARRAIO Cordoli quarzo Lastre granito 30 cm	R2	R2 SCIVOLO ATTRAVERSAMENTO Cordoli quarzo Lastre granito 30 cm
R3.1	R3.1 RAMPA CON MARCAPIEDE Cordoli quarzo	R3.2	R3.2 RAMPA CON MARCAPIEDE Cordoli quarzo

OPERE MURARIE O SPECIALI

(Per opere murarie e speciali si rimanda agli elaborati specifici. Particolari costruttivi: Fondazioni e Particolari: Inserti gabbioni: 11-HMI-00GG-PE-IN-I46B-AP00-00000-D-AUA0101 e 11-HMI-00GG-PE-IN-I46B-AP00-00000-D-AUA0102)

MU1	CORDOLO ESTERNO Cordoli residenziali Verniciati con pietrisco	MUR	PARAPETTO Muretto Ringhiera
MU2	RECINZIONE - RETE METALLICA Rete metallica plastificata verde	MUR.1	PARAPETTO Muretto Ringhiera
MU7	MURO A SECCO	MU5	RECINZIONE - CORDOLETTO (delimitazione proprietà)
RSI	SMISTAMENTO SEJONGI Sistemazione del dell'impianto(sagge cordoli esterni)		

ELEMENTI DI ARREDO

(Per Elementi di arredo si rimanda all'elaborato specifico. Schede elementi di arredo urbano e illuminazione: 11-HMI-00GG-PE-IN-I46B-AP00-00000-D-AUA0101)

AU1	Panchina	AU7	Segnaletica orizz.grata (cimitero)
AU2	Panchina/Pensilina	AU8	Segnaletica verticale
AU3	Cestino	AU9	Fioriere
AU4	Fontanella	AU10	Fioriere bus
AU5	Pensilina pura biciclete	AU11	Palletto
AU6	Dissuasore	AU12	Palletto (grata a legno per alberi)

ILLUMINAZIONE

(Per gli apparecchi di illuminazione si rimanda all'elaborato specifico. Schede elementi di arredo urbano e illuminazione: 11-HMI-00GG-PE-IN-I46B-AP00-00000-D-AUA0101)

IL.1	Illuminazione sede esistente, in rilev.	IL.2.6	Illuminazione sede dispos. 10 ft 10 m
IL.2.1N	Illuminazione sede esistente (sostituzione), in rilev.	IL.3.1	Illuminazione sede dispos. 10 ft 10 m
IL.2.2	Illuminazione sede dispos. 10 ft 10 m	IL.3.2	Illuminazione sede, 14ft,18ft,sp40
IL.2.3	Lampione stradale, 8m,10 m	IL.3.3	Illuminazione sede, 14ft,18ft,sp40
IL.2.4	Illuminazione sede dispos. 10 ft 10 m	IL.3.4	Illuminazione a palo (parcheggi), 8m,10m
IL.2.5	Palo/ alto, 10 m 8 m	IL.3	Illuminazione a palone (parcheggi), 10 m,12m
IL.2.7	Illuminazione sede dispos. 10 ft 10 m	IL.3	Illuminazione a palone (parcheggi), 10 m,12m
IL.2.8	Illuminazione palo, 14 ft 10 m	IL.3	Illuminazione a palone (parcheggi), 10 m,12m
IL.2.9	Illuminazione sede dispos. 10 ft 10 m	IL.3	Illuminazione a palone (parcheggi), 10 m,12m
IL.2.10	Illuminazione sede dispos. 10 ft 10 m	IL.3	Illuminazione a palone (parcheggi), 10 m,12m

Posizionamento e profili di scavo, materiali reinto, attraversamenti delle acque meteoriche, interferenze aree interessate e sottoservizi esistenti, impianti di sollevamento e interventi sugli ambienti specifici delle migrazione ecologiche specificatamente

autostrade per l'italia

AUTOSTRADA (A14): BOLOGNA - BARI -TARANTO

TRATTO: BOLOGNA BORGO PANIGALE - BOLOGNA SAN LAZZARO

POTENZIAMENTO IN SEDE DEL SISTEMA
AUTOSTRADALE E TANGENZIALE DI BOLOGNA
"PASSANTE DI BOLOGNA"

PROGETTO ESECUTIVO

VIABILITA' INTERFERITE

RIQUALIFICA VIA MATTEI
P10 - PORTA MASSARENTI

TAVOLA 1 DI 1
PLANIMETRIA DEMOLIZIONI, PROGETTO E CODICI INTERVENTI

IL PROGETTISTA SPECIALISTICO	IL RESPONSABILE INTEGRAZIONE PRESTAZIONI SPECIALISTICHE	IL DIRETTORE TECNICO
Arch. Enrico Pietrantonio Ord. Arch. Milano N. 20898 Associato Architetto i Paesaggi	Ing. Raffaele Rinaldini Ord. Ingg. Maerata N. A1068 Ing. Valerio Rinaldini Ord. Ingg. Maerata N. A1069	Ing. Sara Filippo Ord. Ingg. Genova n. 8610A Tecne - Valerio

| CODICE IDENTIFICATIVO | | | | |