

Modulo per la presentazione delle osservazioni per i piani/programmi/progetti sottoposti a procedimenti di valutazione ambientale di competenza statale

Presentazione di osservazioni relative alla procedura di:

- Valutazione Ambientale Strategica (VAS) – art.14 co.3 D.Lgs.152/2006 e s.m.i.
- Valutazione di Impatto Ambientale (VIA) – art.24 co.3 D.Lgs.152/2006 e s.m.i.
- Verifica di Assoggettabilità alla VIA – art.19 co.4 D.Lgs.152/2006 e s.m.i.

Il/La Sottoscritto/a Andreas Bjorn Chollet in qualità di Amministratore Unico della società Parco Eolico Borgo Mezzanone S.r.l.,

PRESENTA

ai sensi del D.Lgs.152/2006, le **seguenti osservazioni** al

- Piano/Programma, sotto indicato
- Progetto, sotto indicato.

Progetto di un impianto agrovoltaiico, da realizzarsi nel comune di Manfredonia (FG) in località Borgo Mezzanone, di potenza nominale pari a 26,590 MWp.

Codice procedura 7607 del 10/11/2021

Proponente: IPC PUGLIA S.r.l.

OGGETTO DELLE OSSERVAZIONI

- Aspetti di carattere generale (es. struttura e contenuti della documentazione, finalità, aspetti procedurali)
- Aspetti programmatici (coerenza tra piano/programma/progetto e gli atti di pianificazione/programmazione territoriale/settoriale)
- Aspetti progettuali (proposte progettuali o proposte di azioni del Piano/Programma in funzione delle probabili ricadute ambientali)
- Aspetti ambientali (relazioni/impatti tra il piano/programma/progetto e fattori/componenti ambientali)
- Altro: **Interferenza con un parco eolico nella stessa area**

ASPETTI AMBIENTALI OGGETTO DELLE OSSERVAZIONI

- Atmosfera
- Ambiente idrico
- Suolo e sottosuolo
- Rumore, vibrazioni, radiazioni
- Biodiversità (vegetazione, flora, fauna, ecosistemi)
- Salute pubblica
- Beni culturali e paesaggio
- Monitoraggio ambientale
- Altro (specificare) _____

TESTO DELL' OSSERVAZIONE

Con riferimento al progetto di un impianto agrovoltaiico, da realizzarsi nel comune di Manfredonia (FG) in località Borgo Mezzanone, di potenza nominale pari a 26,590 MWp, presentato in data 10/11/2021 ai fini della VIA dalla Società IPC PUGLIA S.r.l. (nel seguito IPC PUGLIA), la Parco Eolico Borgo Mezzanone s.r.l. (nel seguito PE Borgo Mezzanone) presenta le seguenti osservazioni.

La Società PE Borgo Mezzanone, ha presentato il 25/06/2019 istanza per l'avvio della procedura di valutazione di impatto ambientale ai sensi dell'art. 23 del D.Lgs. 152/2006 così come modificato dal D.Lgs. n.104 del 16 giugno 2017, relativa alla costruzione ed esercizio di un impianto di produzione di energia elettrica da fonte eolica sito nei territori comunali di Manfredonia (FG) e Foggia e relative opere di connessione nel Comune di Manfredonia (FG), denominato "Parco eolico Borgo Mezzanone".

Il progetto attualmente risulta all' Istruttoria tecnica CTVIA.

Coordinate degli aerogeneratori in WGS84 – UTM33

WTG_01: 559077.139 4583313.788 (WGS84 Lat/Lon: 41° 23' 57.0955" N, 15° 42' 24.2248" E)
WTG_02: 559377.495 4583971.093 (WGS84 Lat/Lon: 41° 24' 18.3290" N, 15° 42' 37.3911" E)
WTG_03: 560638.340 4585849.150 (WGS84 Lat/Lon: 41° 25' 18.8856" N, 15° 43' 32.3693" E)
WTG_04: 561197.294 4586261.462 (WGS84 Lat/Lon: 41° 25' 32.1021" N, 15° 43' 56.5980" E)
WTG_05: 561671.858 4586605.727 (WGS84 Lat/Lon: 41° 25' 43.1341" N, 15° 44' 17.1687" E)
WTG_06: 560539.491 4583677.465 (WGS84 Lat/Lon: 41° 24' 08.4961" N, 15° 43' 27.3288" E)
WTG_07: 560549.690 4584477.650 (WGS84 Lat/Lon: 41° 24' 34.4392" N, 15° 43' 28.0562" E)
WTG_08: 561550.759 4585568.494 (WGS84 Lat/Lon: 41° 25' 09.5357" N, 15° 44' 11.5714" E)
WTG_09: 562044.928 4585740.871 (WGS84 Lat/Lon: 41° 25' 14.9881" N, 15° 44' 32.9219" E)
WTG_10: 562710.720 4586571.420 (WGS84 Lat/Lon: 41° 25' 41.7321" N, 15° 45' 01.9122" E)
WTG_11: 560968.765 4582652.328 (WGS84 Lat/Lon: 41° 23' 35.1395" N, 15° 43' 45.4438" E)
WTG_12: 561297.619 4583301.756 (WGS84 Lat/Lon: 41° 23' 56.1071" N, 15° 43' 59.8406" E)
WTG_13: 561060.989 4584231.637 (WGS84 Lat/Lon: 41° 24' 26.3230" N, 15° 43' 49.9883" E)
WTG_14: 563602.741 4587097.783 (WGS84 Lat/Lon: 41° 25' 58.5466" N, 15° 45' 40.5414" E)
WTG_15: 562366.847 4583117.423 (WGS84 Lat/Lon: 41° 23' 49.8341" N, 15° 44' 45.8158" E)
WTG_16: 563181.822 4583718.778 (WGS84 Lat/Lon: 41° 24' 09.1038" N, 15° 45' 21.1356" E)
WTG_17: 563974.845 4584500.634 (WGS84 Lat/Lon: 41° 24' 34.2293" N, 15° 45' 55.5844" E)
WTG_18: 565649.720 4586113.326 (WGS84 Lat/Lon: 41° 25' 26.0334" N, 15° 47' 08.3498" E)
WTG_19: 563852.287 4583006.744 (WGS84 Lat/Lon: 41° 23' 45.8257" N, 15° 45' 49.7385" E)
WTG_20: 564090.181 4583814.261 (WGS84 Lat/Lon: 41° 24' 11.9409" N, 15° 46' 00.2901" E)
WTG_21: 566274.382 4586115.177 (WGS84 Lat/Lon: 41° 25' 25.9088" N, 15° 47' 35.2600" E)
WTG_22: 564385.497 4582533.197 (WGS84 Lat/Lon: 41° 23' 30.3181" N, 15° 46' 12.5175" E)
WTG_23: 565860.126 4582670.593 (WGS84 Lat/Lon: 41° 23' 34.3433" N, 15° 47' 16.0649" E)
WTG_24: 566433.978 4583339.587 (WGS84 Lat/Lon: 41° 23' 55.8650" N, 15° 47' 41.0381" E)

In considerazione di ciò, si informa che il progetto fotovoltaico proposto dalla IPC PUGLIA è ubicato nell'area dell'impianto eolico e, precisamente, ricopre l'area su cui è posizionata la WTG

MNF05 e la turbina MNF04 è ubicata a 385m dallo stesso.

Di seguito degli stralci in cui si evidenzia l'area individuata per il progetto dell'impianto fotovoltaico e la posizione di una porzione dell'impianto eolico presentato dalla Società PE Borgo Mezzanone.

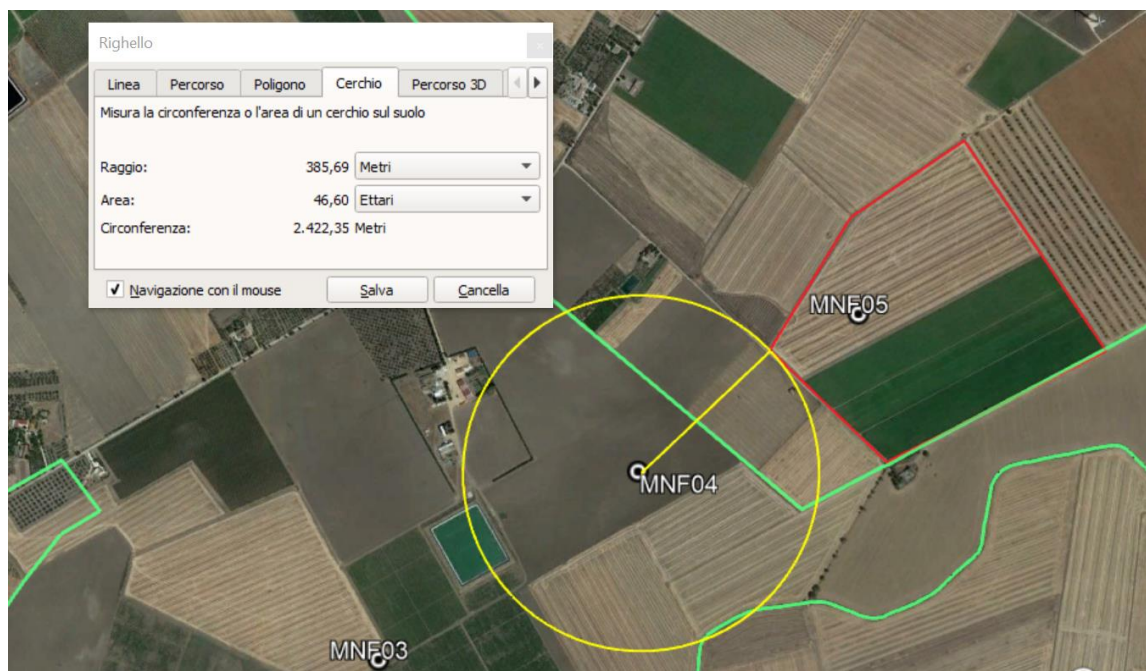
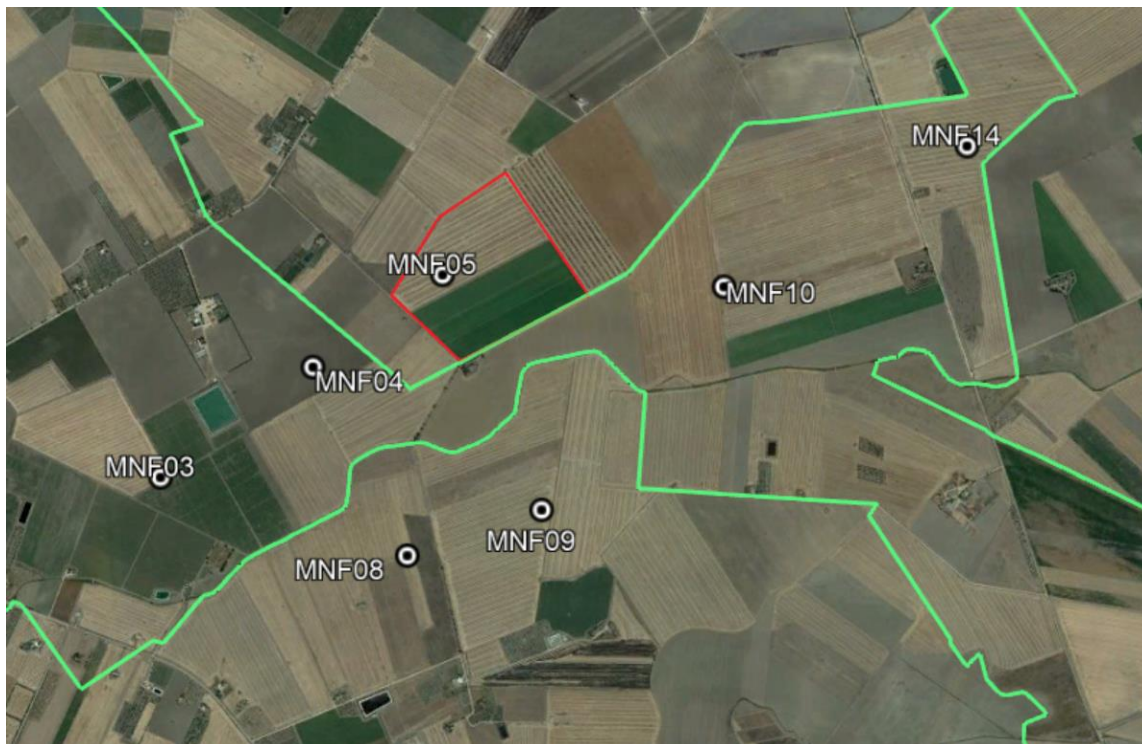

La Società PE Borgo Mezzanone chiede la rimozione o la delocalizzazione a distanza adeguata dell'impianto di generazione di energia elettrica da fonte fotovoltaica previsto nel progetto della Società IPC PUGLIA, tenendo in considerazione il principio della priorità cronologica.

Si ritiene che la società IPC PUGLIA debba adeguare il proprio layout rispettando le dovute distanze dal progetto proposto dalla scrivente e valutare l'impatto cumulo come previsto da DGR 2122 del 23/10/2012.

Il/La Sottoscritto/a dichiara di essere consapevole che, ai sensi dell'art. 24, comma 7 e dell'art.19 comma 13, del D.Lgs. 152/2006 e s.m.i., le presenti osservazioni e gli eventuali allegati tecnici saranno pubblicati sul Portale delle valutazioni ambientali VAS-VIA del Ministero dell'Ambiente e della Tutela del Territorio e del Mare (www.va.minambiente.it).

ELENCO ALLEGATI

Allegato 1 - Dati personali del soggetto che presenta l'osservazione

Allegato 2 - Copia del documento di riconoscimento in corso

Luogo e data Roma, 10/03/2022

Il/La dichiarante

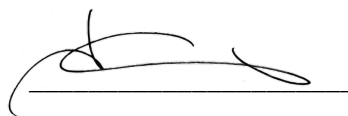
A handwritten signature in black ink, consisting of a series of loops and strokes, positioned above a horizontal line.