

SEZIONE 11		Testata
MATERIALI		Superficie / Sviluppo
TOLTI-VERNANT 0,1-250 KG E/O MATERIALE PROVENIENTE DAGLI SCAVI E DAI DRAGAGGI	A	...
MASSI NATURALI 500 a 1250 Kg	B	4,28 m ²
MASSI NATURALI 1 - 31	C	...
MASSI NATURALI 3 - 71	D	...
MASSI NATURALI 5 - 101	E	86,07 m ²
PIETREME DI IMBASAMENTO 5-50 Kg	F	...
C/S 35 /Z5 PER MASSO DI CORONAMENTO	G	...
C/S 30 /Z3 PER GETTO SOSPENSIONI PASTINE	H	...
CASSONE ANTIPIRETTENTE GEOTESSUTO (400 gr/m ²)	I	...
MAGRONE	L	...
MAGRONE	M	...
SALPAMENTI O DEMOLIZIONI	N	...
C/S FERRENTIURA PAVIMENTAZIONI	O	...

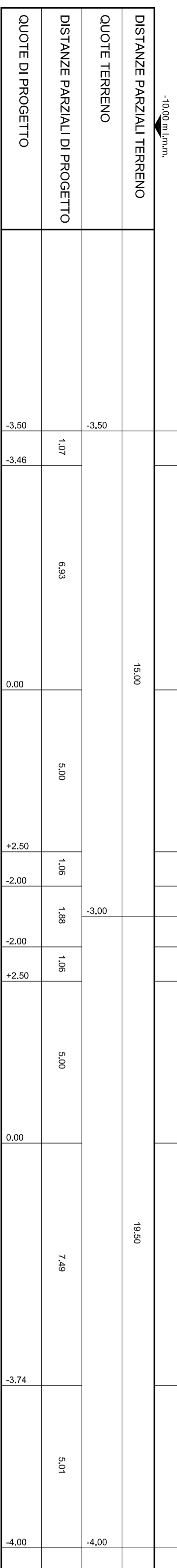

SEZIONE 12		Sviluppo = 23,00 m
MATERIALI		Superficie / Sviluppo
TOLTI-VERNANT 0,1-250 KG E/O MATERIALE PROVENIENTE DAGLI SCAVI E DAI DRAGAGGI	A	14,58 m ²
MASSI NATURALI 500 a 1250 Kg	B	19,79 m ²
MASSI NATURALI 1 - 31	C	...
MASSI NATURALI 3 - 71	D	49,72 m ²
MASSI NATURALI 5 - 101	E	...
PIETREME DI IMBASAMENTO 5-50 Kg	F	...
C/S 35 /Z5 PER MASSO DI CORONAMENTO	G	...
C/S 30 /Z3 PER GETTO SOSPENSIONI PASTINE	H	...
CASSONE ANTIPIRETTENTE GEOTESSUTO (400 gr/m ²)	I	...
MAGRONE	L	...
MAGRONE	M	...
SALPAMENTI O DEMOLIZIONI	N	...
C/S FERRENTIURA PAVIMENTAZIONI	O	...

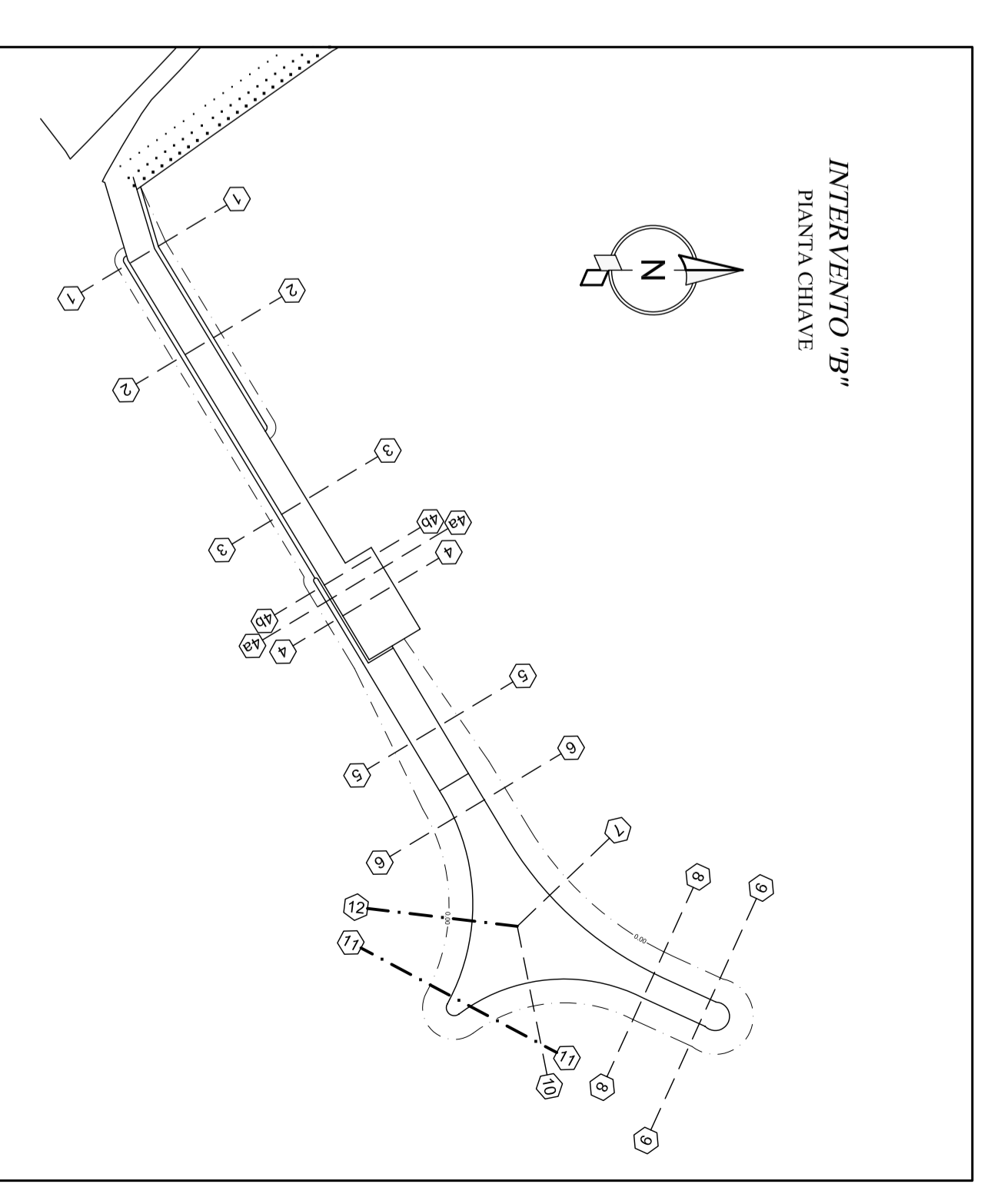
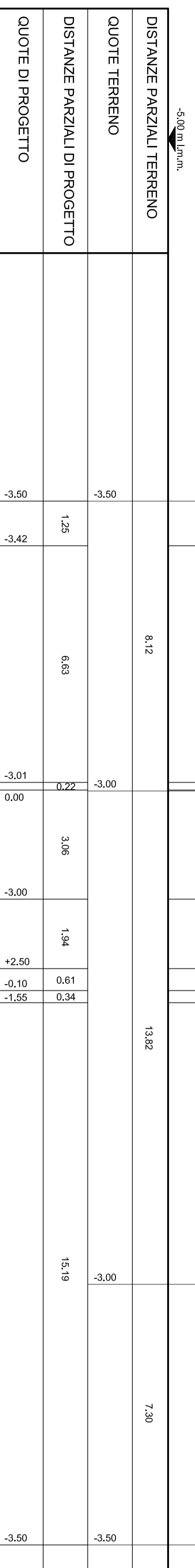

AUTORITA' PORTUALE DI LIVORNO
Comune di Capraia Isola

NUOVO ATTRACCO PER TRAGHETTI E MESSA IN SICUREZZA DELL'APPRODO TURISTICO

PROGETTO ESECUTIVO

Titolo elaborato : **INTERVENTO "B" - NUOVO MOLO SOTTOFLUTTO**
SEZIONI DI COMPUTO - Sezioni 11 - 12

Scala: **1:100**

Comittente: **AUTORITA' PORTUALE DI LIVORNO**

Proprietari: **MODIMAR S.r.l.**
Dott. Ing. Alberto NOLI
Dott. Ing. Maurizio VERZONI
Dott. Ing. Marco FARTAGLINI
Dott. Ing. Mauro MARINI
Dott. Ing. Paolo CONTINI
Dott. Ing. Giancarlo MILANA

Dott. Ing. Davide SALTARI
Dott. Ing. Pietro CHIAVACCINI

R.U.P. **Dott. Ing. Umberto CAMPANA**

Ref. Dis.	0	EMISSIONE	DESCRIZIONE	Disegnato:	Verificato:	Approvato:
Marzo 2005	0			R. FAREGGINI	A. TAVAZZANI	A. TOZZA

Dimensioni foglio: **A1**

Visio del Committente:

This document is property of MODIMAR S.r.l. Reproduction and distribution without written permission is strictly prohibited.