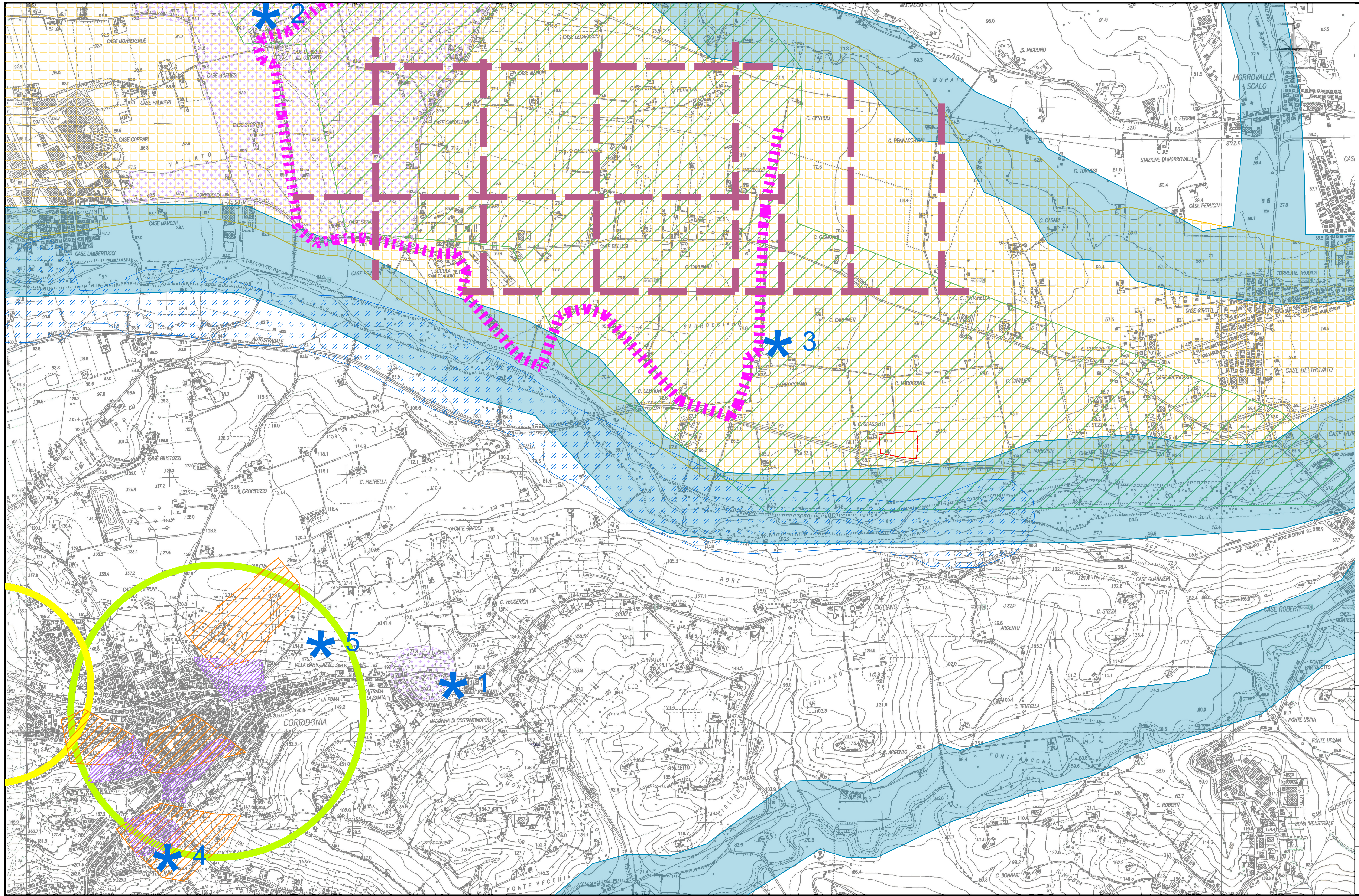

LEGENDA :

- Area Stazione di spinta di Corridonia

Vincoli Paesistico Ambientali tratti dal Sistema informativo Territoriale Ambientale e Paesaggistico

- Vincoli statali ex artt.136 e 157
- Vincoli regionali ex artt.136 e 157
- Vincoli D.Lgs. 42-2004 c.d. ope legis - Boschi

Vincoli Paesistico Ambientali tratti dal Piano Paesistico Ambientale Regionale

- Fiumi e corsi d'acqua
- Vincoli esistenti (L.1497-39)
  (Tav 1 Vincoli paesistico ambientali vigenti)
- Aree C di qualità diffuse
  (Tav 6 Sottosistemi territoriali generali - Aree per rilevanza dei valori paesaggistici e ambientali art.23)
- Percorsi panoramici art.43
  (Tav 7 Sottosistemi territoriali generali - Aree di alta percettività visiva)
- Altri centri e nuclei storici art.39
- Centri storici capoluogo art.39
- Paesaggio agrario di interesse storico-ambientale art.38
  (Tav 8 Sottosistema storico culturale - Centri e nuclei storici, Paesaggio agrario storico)
- Aree centuriate
  (Tav 10 Sottosistema storico culturale - Luoghi archeologici e di memoria storica artt 41 - 42)

- * 1 Villa Fermani
- * 2 Abbazia di San Claudio
- * 3 Grancia di Sarrocciano
- * 4 Monastero degli zoccolanti
- * 5 Villa Bartolazzi

(Tav 9 - Sottosistema storico culturale - Edifici e manufatti extra-urbani (art.40))

Pierpaolo BALDELLI (timbro)

Rev.	DATA	DESCRIZIONE	ELABORATO	VERIFICATO	APPROVATO
0	15/02/22	EMISSIONI PER ENTI	Lasi	Baldelli	Ambrosini

CLIENTE	PROGETTISTA	COMMESSA	UNITA' N.
S.G.I. Società Gasdotti Italia S.p.A.	SAIPEM	022854	00

STAZIONE DI SPINTA CORRIDONIA

DIS. N. 00-BL-F-94733

REVISIONE

Sintesi dei Vincoli PPAR, Strumenti di Tutela e Pianificazione Nazionale

FG. 1 DI 1

SCALA 1: 25.000

A3

IL PRESENTE DOCUMENTO E' DI PROPRIETA' AZIENDALE – LA SOCIETA' TUTELERA' I PROPRI DIRITTI A TERMINI DI LEGGE.