

PAESAGGIO \* CRITICITA' \* OBIETTIVO

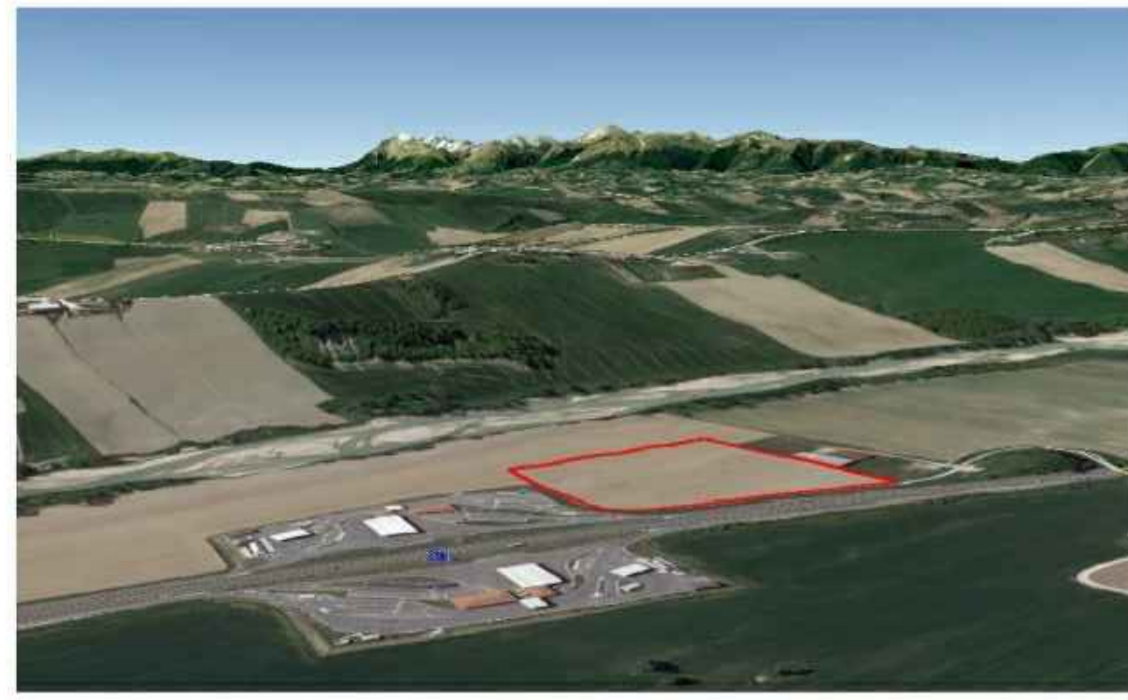

Vista panoramica sull'appennino Umbro Marchigiano ad est dell'area di progetto. Dal raccordo autostradale si ha una percezione dinamica dell'area di progetto.

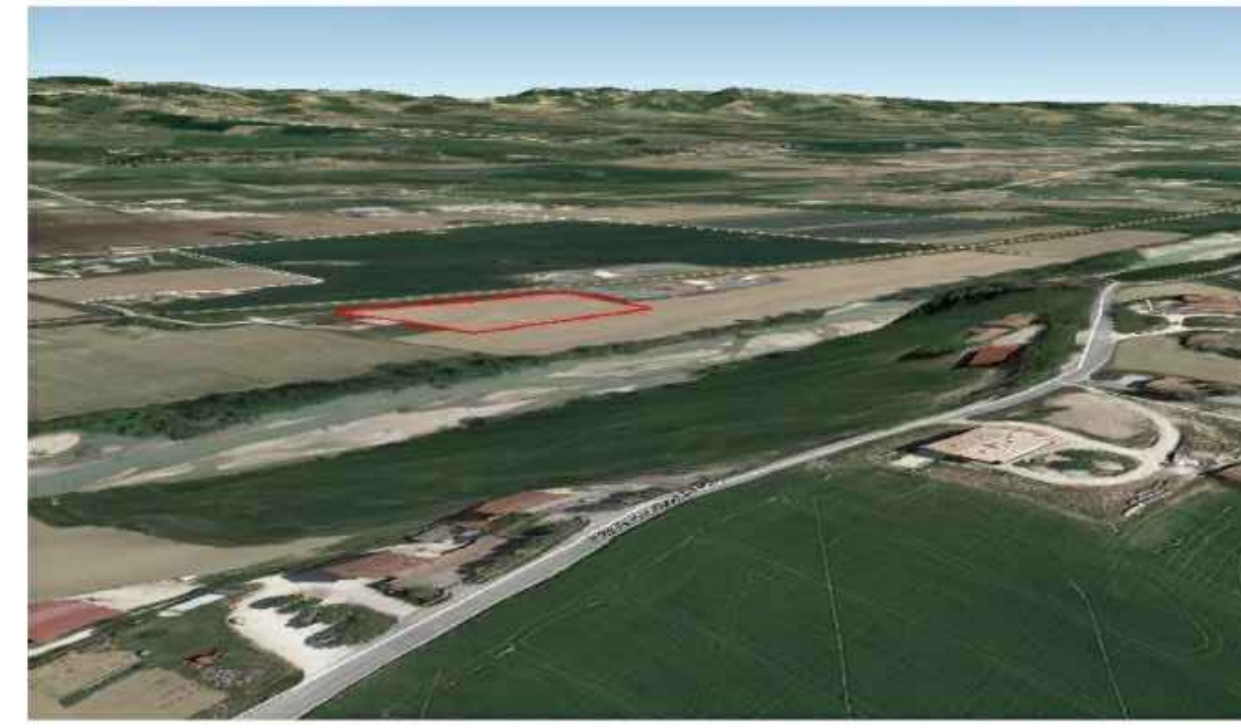

Vista panoramica dell'area a sud dell'area di progetto. Dalla strada provinciale localizzata in zona collinare si ha una percezione statica dell'area di progetto.

AREA DI INTERVENTO

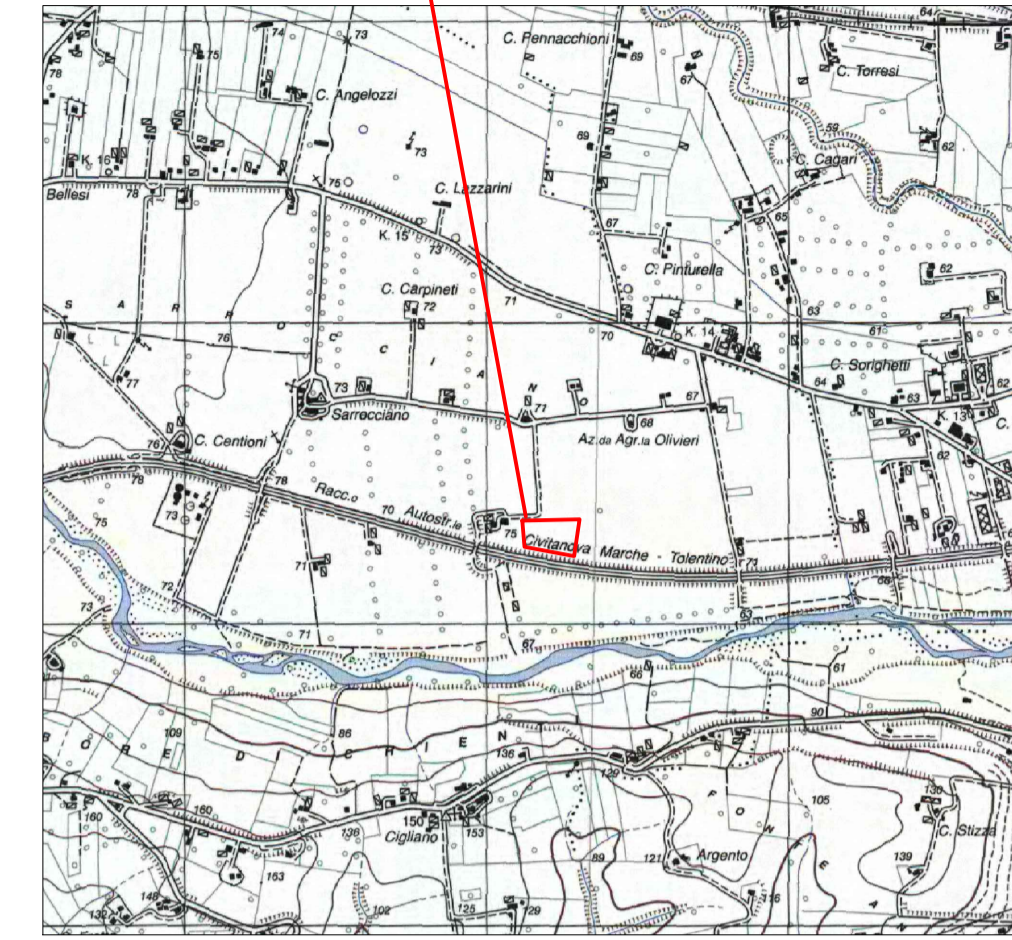

Stralcio CARTA TOPOGRAFICA IGM  
SCALA 1:25.000 - F° 125 IV N.O. MACERATA Est

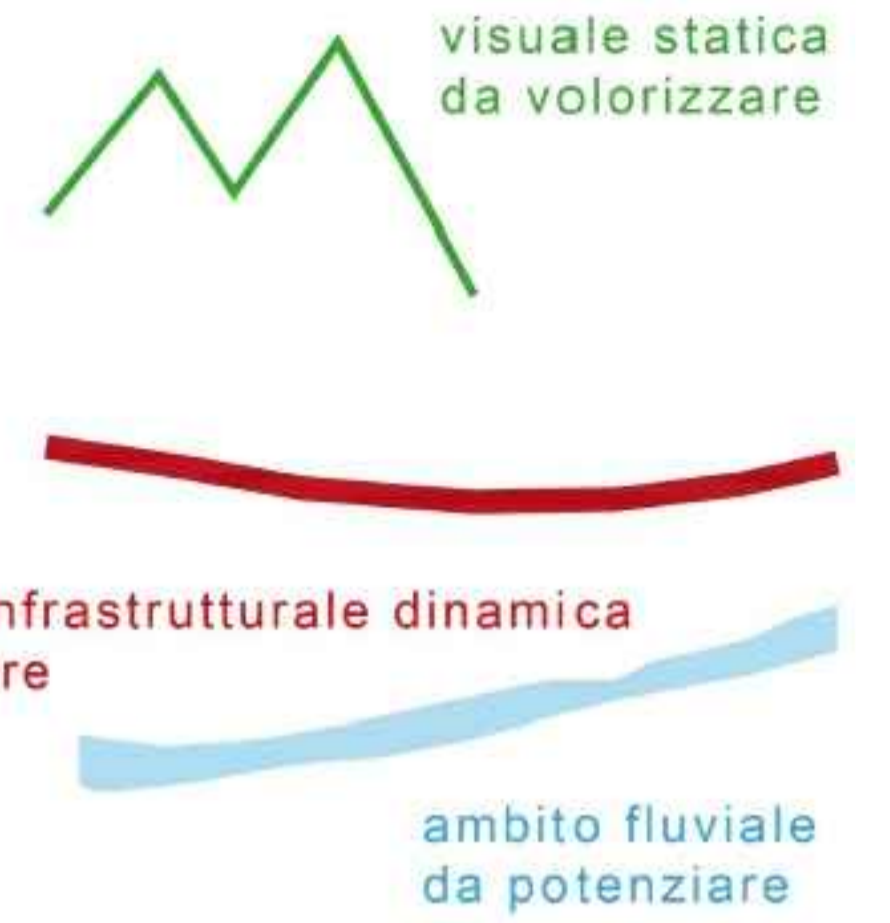

P.01 vista dalla collina



P.02 vista dal cavalcavia



0	15/02/22	EMMISSIONE PER ENTI	LASI	BALDELLI	AMBROSONI
0	31/01/20	EMMISSIONE PER ENTI	LASI	BALDELLI	BUONCARZONE
Rev.	DATA	DESCRIZIONE	ELABORATO	VERIFICATO	APPROVATO
CLIENTE			PROGETTISTA		
			COMMESSA	UNITA' N.	
			022854	00	
			STAZIONE DI SPINTA DI CORRIDONIA		
			DIS. N.		
			00-BL-B-94700		
			REVISIONE 1		
			FG. 1	DI 1	
			SCALA VARIE		