



<b>Contraente:</b> 	<b>Progetto:</b> RIFACIMENTO METANODOTTO SAN SALVO – BICCARI DN 650 (26”), DP 75 bar E OPERE CONNESSE”		<b>Cliente:</b> 
	N. Contratto : N. Commessa :		
<b>N. documento:</b> 03492-GEN-RE-601-0017	1 Foglio di 5	<b>Data</b> 31/12/2021	<b>N. cliente:</b> RE-VDO-6117

**VERIFICA DI OTTEMPERANZA**  
alle prescrizioni contenute nel Parere CTVIA n. 3090 del 19/07/2019 allegato al  
Decreto di Compatibilità Ambientale DM n.322 del 08/11/2019

**PRESCRIZIONE N. 17**  
*Fase Corso d’opera - Anno 2021*  
*Regione Abruzzo*

**Ente Vigilante: ARTA ABRUZZO**  
**Ente coinvolto: MITE**



00	31-12-2021	EMISSIONE			
REV	DATA	TITOLO REVISIONE	PREPARATO	CONTROLLATO	APPROVATO

**RIFACIMENTO METANODOTTO SAN SALVO – BICCARI DN 650 (26”), DP 75 bar E OPERE CONNESSE**

**VERIFICA DI OTTEMPERANZA**  
**alle prescrizioni contenute nel Parere CTVIA n. 3090 del 19/07/2019 allegato al Decreto di**  
**Compatibilità Ambientale DM n.322 del 08/11/2019**  
**PRESCRIZIONE N. 17**

<b>N. Documento:</b> 03492-GEN-RE-601-0017	<b>Foglio</b> 2 di 5	<b>Rev.:</b> 00	<b>N. cliente:</b> RE-VDO-6117
---	-------------------------------	--------------------	-----------------------------------

## **INDICE**

<b>1</b>	<b>PREMESSA</b>	<b>3</b>
<b>1</b>	<b>OTTEMPERANZA</b>	<b>4</b>
1.1	LETTERA A)	4
1.2	LETTERA B)	4

**RIFACIMENTO METANODOTTO SAN SALVO – BICCARI DN 650 (26”), DP 75 bar E OPERE CONNESSE**

**VERIFICA DI OTTEMPERANZA  
alle prescrizioni contenute nel Parere CTVIA n. 3090 del 19/07/2019 allegato al Decreto di  
Compatibilità Ambientale DM n.322 del 08/11/2019  
PRESCRIZIONE N. 17**

<b>N. Documento:</b> 03492-GEN-RE-601-0017	<b>Foglio</b> 3 di 5	<b>Rev.:</b> 00	<b>N. cliente:</b> RE-VDO-6117
---	-------------------------------	--------------------	-----------------------------------

## 1 PREMESSA

Il presente documento descrive le azioni e le misure messe in atto durante la fase di *Corso d’Opera – anno 2021*, finalizzate al recepimento della prescrizione n. 17 del parere CTVIA n. 3090 del 19.07.2019 contenuto nel decreto di compatibilità ambientale DM n. 322 del 8.11.2019, relativo al progetto “Rifacimento metanodotto San Salvo – Biccari DN 650 (26”), DP 75 bar e opere connesse”.

Si riporta di seguito il testo completo della Prescrizione n. 17:

<b>Prescrizione n. 17</b>	
<i>Macrofase</i>	CORSO D’OPERA
<i>Fase</i>	Fase di cantiere
<i>Ambito di applicazione</i>	Aspetti gestionali
<i>Oggetto della prescrizione</i>	Per gli attraversamenti fluviali, dovranno adottarsi i seguenti criteri: a) negli attraversamenti fluviali con scavo a cielo aperto si dovrà limitare l’ampiezza della fascia di lavoro a quella strettamente legata alle esigenze di cantiere e effettuare le lavorazioni che non dovranno costituire ostacolo al regolare deflusso delle acque; b) preservare ove possibile gli esemplari arborei e ricostituire le ripisilve, con fine di qualificazione ambientale, lungo tutti gli attraversamenti fluviali sia maggiori che minori.
<i>Termine di avvio Verifica Ottemperanza</i>	Allestimento del cantiere e lavori per la realizzazione dell’opera
<i>Ente Vigilante</i>	Regione territorialmente competente
<i>Enti coinvolti</i>	MATTM

Il documento afferisce al solo tratto di opera ricadente nel territorio della Regione Abruzzo.

**VERIFICA DI OTTEMPERANZA**  
alle prescrizioni contenute nel Parere CTVIA n. 3090 del 19/07/2019 allegato al Decreto di  
Compatibilità Ambientale DM n.322 del 08/11/2019  
**PRESCRIZIONE N. 17**

N. Documento: 03492-GEN-RE-601-0017	Foglio 4 di 5	Rev.: 00	N. cliente: RE-VDO-6117
--	------------------------	-------------	----------------------------

## 1 OTTEMPERANZA

### 1.1 LETTERA A)

Con specifico riferimento agli attraversamenti fluviali, nel tratto di metanodotto in costruzione nella regione Abruzzo, non sono previste metodologie di posa con scavo a cielo aperto. In accordo al progetto approvato gli attraversamenti dei corsi d'acqua Treste e Trigno vengono realizzati in modalità trenchless.

### 1.2 LETTERA B)

Con riferimento a quanto già indicato al precedente punto 2.1, si precisa che le aree di cantiere per la realizzazione delle opere trenchless Treste (Figura 1) e Trigno (Figura 2) sono allocate in terreni distanti dai corsi d'acqua e pertanto non interferenti con esemplari arborei e ripisilve da preservare.

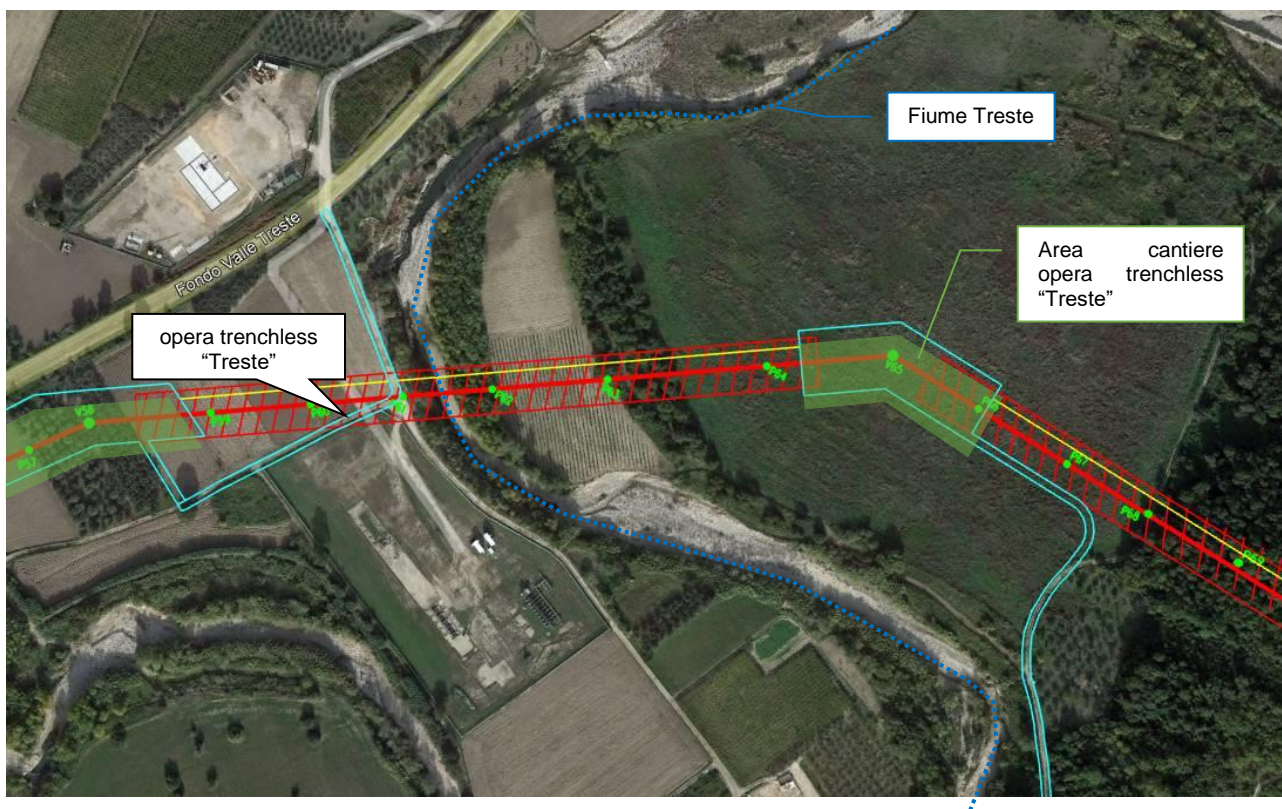
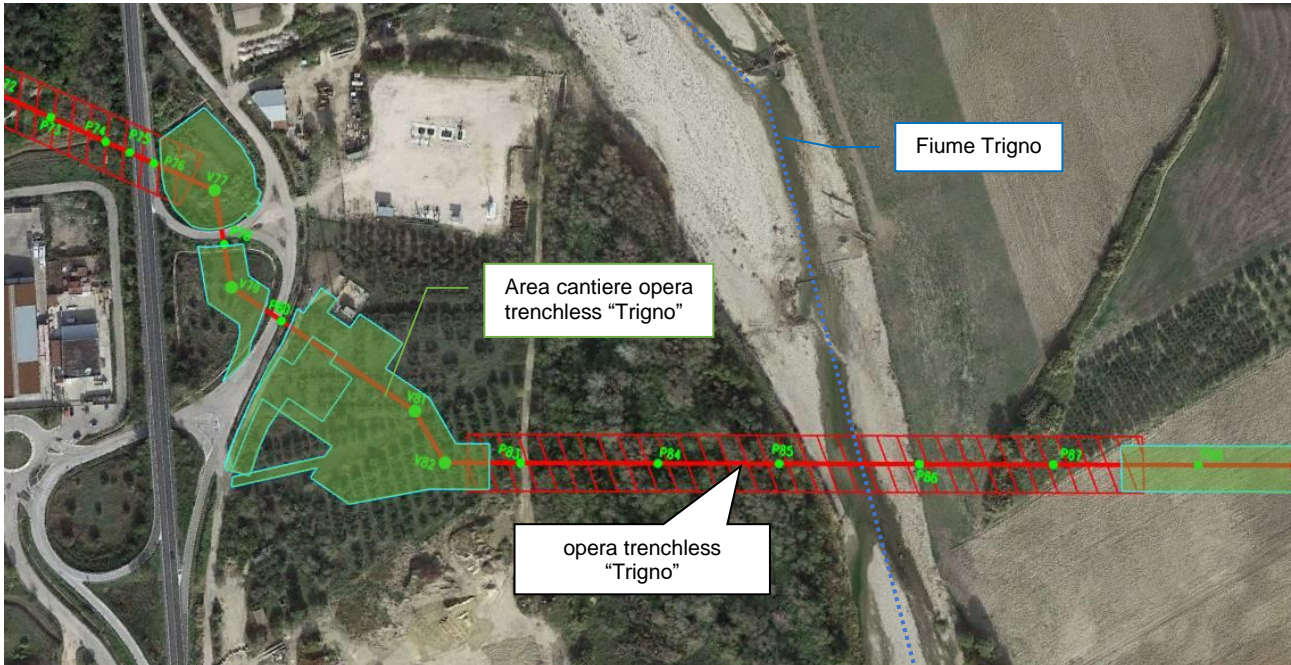

Fig. 1 – Stralcio satellitare con tracciato di progetto ed individuazione dell'area di cantiere opera trenchless "Treste" posta su terreni incolti.

**RIFACIMENTO METANODOTTO SAN SALVO – BICCARI DN 650 (26”), DP 75 bar E OPERE CONNESSE**

**VERIFICA DI OTTEMPERANZA**  
**alle prescrizioni contenute nel Parere CTVIA n. 3090 del 19/07/2019 allegato al Decreto di**  
**Compatibilità Ambientale DM n.322 del 08/11/2019**  
**PRESCRIZIONE N. 17**

N. Documento: 03492-GEN-RE-601-0017	Foglio 5 di 5	Rev.:				N. cliente: RE-VDO-6117
		00				



*Fig. 2 – Stralcio satellitare con tracciato di progetto ed individuazione dell'area di cantiere dell'opera trenchless "Trigno".*