



Contraente: 	Progetto: RIFACIMENTO METANODOTTO SAN SALVO – BICCARI DN 650 (26”), DP 75 bar E OPERE CONNESSE”		Cliente: 
	N. Contratto : N. Commessa :		
N. documento: 03492-ENV-RE-602-0017	Foglio 1 di 7	Data 31/12/2021	N. cliente: RE-VDO-6217

VERIFICA DI OTTEMPERANZA
alle prescrizioni contenute nel Parere CTVIA n. 3090 del 19/07/2019 allegato al
Decreto di Compatibilità Ambientale DM n.322 del 08/11/2019

PRESCRIZIONE N. 17
Fase Corso d’opera - Anno 2021
Regione Molise

Ente Vigilante: ARPA MOLISE
Ente coinvolto: MITE



00	31-12-2021	EMISSIONE			
REV	DATA	TITOLO REVISIONE	PREPARATO	CONTROLLATO	APPROVATO

RIFACIMENTO METANODOTTO SAN SALVO – BICCARI DN 650 (26”), DP 75 bar E OPERE CONNESSE

VERIFICA DI OTTEMPERANZA
alle prescrizioni contenute nel Parere CTVIA n. 3090 del 19/07/2019 allegato al Decreto di
Compatibilità Ambientale DM n.322 del 08/11/2019
PRESCRIZIONE N. 17

N. Documento: 03492-GEN-RE-602-0017	Foglio 2 di 9	Rev.: 00	N. cliente: RE-VDO-6217
---	-------------------------------	--------------------	-----------------------------------

INDICE

1	PREMESSA	3
1	OTTEMPERANZA	4
1.1	LETTERA A)	4
1.2	LETTERA B)	4

RIFACIMENTO METANODOTTO SAN SALVO – BICCARI DN 650 (26”), DP 75 bar E OPERE CONNESSE

**VERIFICA DI OTTEMPERANZA
alle prescrizioni contenute nel Parere CTVIA n. 3090 del 19/07/2019 allegato al Decreto di
Compatibilità Ambientale DM n.322 del 08/11/2019
PRESCRIZIONE N. 17**

N. Documento: 03492-GEN-RE-602-0017	Foglio 3 di 9	Rev.: 00	N. cliente: RE-VDO-6217
--	------------------	-------------	----------------------------

1 PREMESSA

Il presente documento descrive le azioni e le misure messe in atto durante la fase di *Corso d’Opera – anno 2021*, finalizzate al recepimento della prescrizione n. 17 del parere CTVIA n. 3090 del 19.07.2019 contenuto nel decreto di compatibilità ambientale DM n. 322 del 8.11.2019, relativo al progetto “Rifacimento metanodotto San Salvo – Biccari DN 650 (26”), DP 75 bar e opere connesse”.

Si riporta di seguito il testo completo della Prescrizione n. 17:

Prescrizione n. 17	
<i>Macrofase</i>	CORSO D’OPERA
<i>Fase</i>	Fase di cantiere
<i>Ambito di applicazione</i>	Aspetti gestionali
<i>Oggetto della prescrizione</i>	Per gli attraversamenti fluviali, dovranno adottarsi i seguenti criteri: a) negli attraversamenti fluviali con scavo a cielo aperto si dovrà limitare l’ampiezza della fascia di lavoro a quella strettamente legata alle esigenze di cantiere e effettuare le lavorazioni che non dovranno costituire ostacolo al regolare deflusso delle acque; b) preservare ove possibile gli esemplari arborei e ricostituire le ripisilve, con fine di qualificazione ambientale, lungo tutti gli attraversamenti fluviali sia maggiori che minori.
<i>Termine di avvio Verifica Ottemperanza</i>	Allestimento del cantiere e lavori per la realizzazione dell’opera
<i>Ente Vigilante</i>	Regione territorialmente competente
<i>Enti coinvolti</i>	MATTM

Il documento afferisce al solo tratto di opera ricadente nel territorio della Regione Molise.

VERIFICA DI OTTEMPERANZA
alle prescrizioni contenute nel Parere CTVIA n. 3090 del 19/07/2019 allegato al Decreto di
Compatibilità Ambientale DM n.322 del 08/11/2019
PRESCRIZIONE N. 17

N. Documento: 03492-GEN-RE-602-0017	Foglio 4 di 9	Rev.: 00	N. cliente: RE-VDO-6217
--	------------------	-------------	----------------------------

1 OTTEMPERANZA

In accordo al progetto approvato nel tratto di metanodotto in costruzione nella regione Molise sono previsti attraversamenti fluviali con modalità di scavo a cielo aperto.

Come da comunicazioni Snam Rete Gas prot. nn. INGCOS/SOR/571/RAG del 29/04/2021, INGCOS/SOR/988/RUB del 07/07/2021 e INGCOS/SOR/1141/RUB del 10/08/2021, nel tratto in parola i lavori hanno avuto inizio nell'anno 2021.

In tabella 1 si riporta l'elenco degli attraversamenti dei corsi d'acqua, a cielo aperto, realizzati o in corso di esecuzione alla data del 31/12/2021.

ATTRAVERSAMENTO CORSO D'ACQUA	REGIONE	COMUNE	LOTTO	TRONCO	PK riferimento	STATO LAVORI
Fosso	MOLISE	Larino	2	2	226	realizzato da ripristinare
Fosso	MOLISE	Larino	2	2	237	realizzato da ripristinare
Vallone Francesca	MOLISE	Larino	2	2	282	realizzato da ripristinare
Fosso Pisciareello	MOLISE	Larino	2	2	302	realizzato da ripristinare
Vallone Rio Vivo	MOLISE	Larino	2	2	248	In corso

Tab. 1 – Elenco attraversamenti corsi d'acqua a Cielo aperto realizzati o in corso di esecuzione al 31/12/2021

1.1 LETTERA A)

Al fine di limitare l'impatto indotto dalle lavorazioni all'ambiente idrico, durante le operazioni in alveo, laddove viene riscontrata la presenza di flusso idrico, viene garantito il normale deflusso dell'intera portata delle acque mediante l'inserimento di tubazioni provvisorie con diametro e lunghezza adeguati. In ogni caso non vengono effettuate deviazioni dell'alveo o interruzioni del flusso di acqua.

Le lavorazioni vengono eseguite all'interno della pista lavori autorizzata. In particolare, i corsi d'acqua vengono interessati dalle attività di scavo, limitatamente alla sezione d'alveo necessaria per la realizzazione dell'attraversamento in senso stretto, al fine di posare la condotta.

1.2 LETTERA B)

Prima dell'esecuzione dei lavori di realizzazione degli attraversamenti riportati in tabella 1, a conferma di quanto già dichiarato nei documenti di progetto (*doc. SAF-1250 "Schede degli attraversamenti fluviali"*) non è stata rilevata sulle sponde alcuna vegetazione di pregio da preservare.

RIFACIMENTO METANODOTTO SAN SALVO – BICCARI DN 650 (26”), DP 75 bar E OPERE CONNESSE**VERIFICA DI OTTEMPERANZA
alle prescrizioni contenute nel Parere CTVIA n. 3090 del 19/07/2019 allegato al Decreto di
Compatibilità Ambientale DM n.322 del 08/11/2019
PRESCRIZIONE N. 17**

N. Documento: 03492-GEN-RE-602-0017	Foglio 5 di 9	Rev.: 00	N. cliente: RE-VDO-6217
---	-------------------------------	--------------------	-----------------------------------

Per i corsi d'acqua elencati in tabella 1 si riportano di seguito le riprese fotografiche eseguite prima dell'inizio delle attività di cantiere (fase ante operam/cantierizzazione) e nel corso delle lavorazioni (fase corso d'opera).

Si precisa che al termine dei lavori si provvederà alla riprofilatura delle sponde al fine di ricostituire le condizioni ecologiche esistenti ante operam

RIFACIMENTO METANODOTTO SAN SALVO – BICCARI DN 650 (26"), DP 75 bar E OPERE CONNESSE			
VERIFICA DI OTTEMPERANZA alle prescrizioni contenute nel Parere CTVIA n. 3090 del 19/07/2019 allegato al Decreto di Compatibilità Ambientale DM n.322 del 08/11/2019 PRESCRIZIONE N. 17			
N. Documento: 03492-GEN-RE-602-0017	Foglio 6 di 9	Rev.: 00	N. cliente: RE-VDO-6217

FOSSO
MOLISE
Comune di Larino (CB)
Tronco 2 – Pk 226

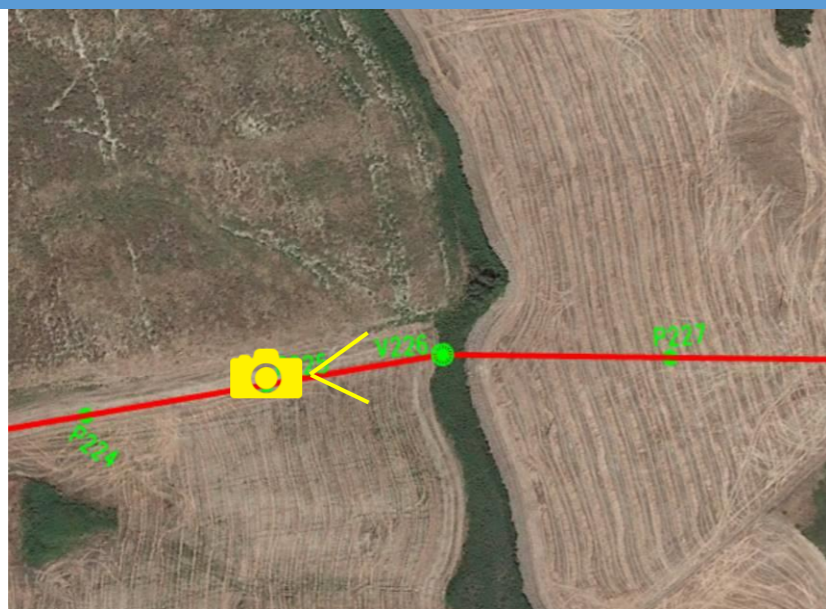

Stralcio satellitare con tracciato in progetto (in rosso) e punto di ripresa fotografico (in giallo)



Ante Operam (AO)



Corso d'Opera (CO)

FOSSO
MOLISE
Comune di Larino (CB)
Tronco 2 – Pk 237

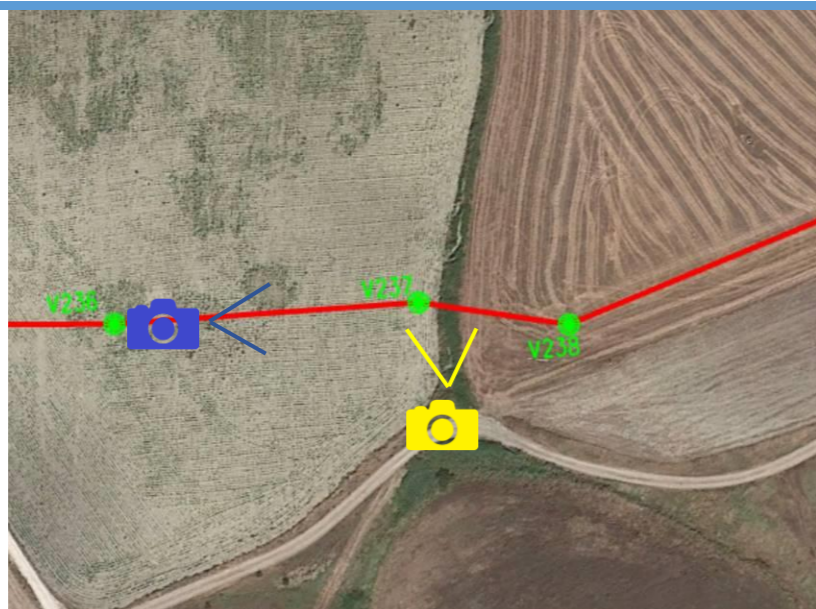

Stralcio satellitare con tracciato in progetto (in rosso) e punto di ripresa fotografico per AO (in giallo) e CO (in blu)



Ante Operam (AO)



Corso d'Opera (CO)

RIFACIMENTO METANODOTTO SAN SALVO – BICCARI DN 650 (26"), DP 75 bar E OPERE CONNESSE

VERIFICA DI OTTEMPERANZA
alle prescrizioni contenute nel Parere CTVIA n. 3090 del 19/07/2019 allegato al Decreto di
Compatibilità Ambientale DM n.322 del 08/11/2019
PRESCRIZIONE N. 17

N. Documento:	Foglio	Rev.:	N. cliente:
03492-GEN-RE-602-0017	7 di 9	00	RE-VDO-6217

VALLONE FRANCESCA
MOLISE
Comune di Larino (CB)
Tronco 2 – Pk 282



Stralcio satellitare con tracciato in progetto (in rosso) e punto di ripresa fotografico (in giallo)



Ante Operam (AO)



Corso d'Opera (CO)

FOSSO PISCIARELLO
MOLISE
Comune di Larino (CB)
Tronco 2 – Pk 302

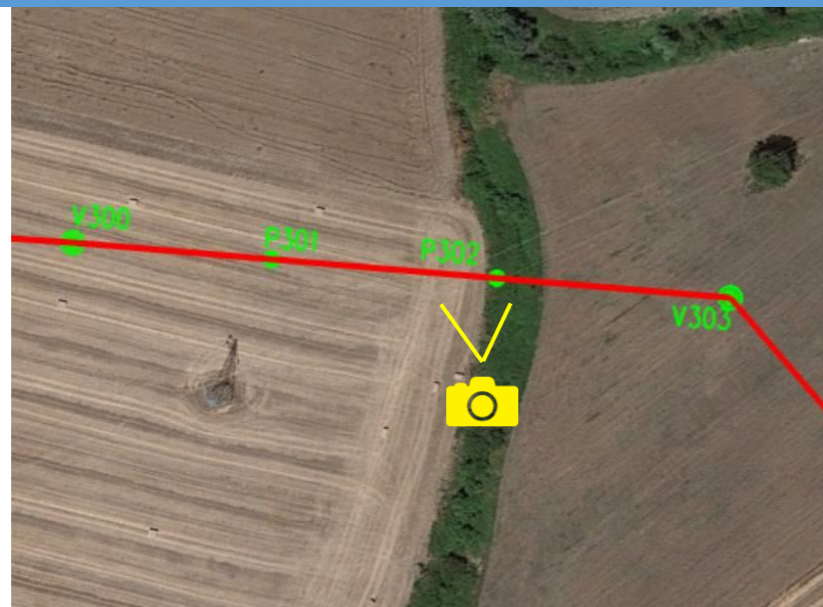

Stralcio satellitare con tracciato in progetto (in rosso) e punto di ripresa fotografico (in giallo)



Ante Operam (AO)



Corso d'Opera (CO)

RIFACIMENTO METANODOTTO SAN SALVO – BICCARI DN 650 (26”), DP 75 bar E OPERE CONNESSE			
VERIFICA DI OTTEMPERANZA alle prescrizioni contenute nel Parere CTVIA n. 3090 del 19/07/2019 allegato al Decreto di Compatibilità Ambientale DM n.322 del 08/11/2019 PRESCRIZIONE N. 17			
N. Documento: 03492-GEN-RE-602-0017	Foglio 8 di 9	Rev.: 00	N. cliente: RE-VDO-6217

VALLONE RIO VIVO
MOLISE
Comune di Larino (CB)
Tronco 2 – Pk 248



Stralcio satellitare con tracciato in progetto (in rosso) e punto di ripresa fotografico (in giallo)



Ante Operam (AO)



Corso d'Opera (CO)