

CARTA FISICA DISTRETTO 17 GIARE

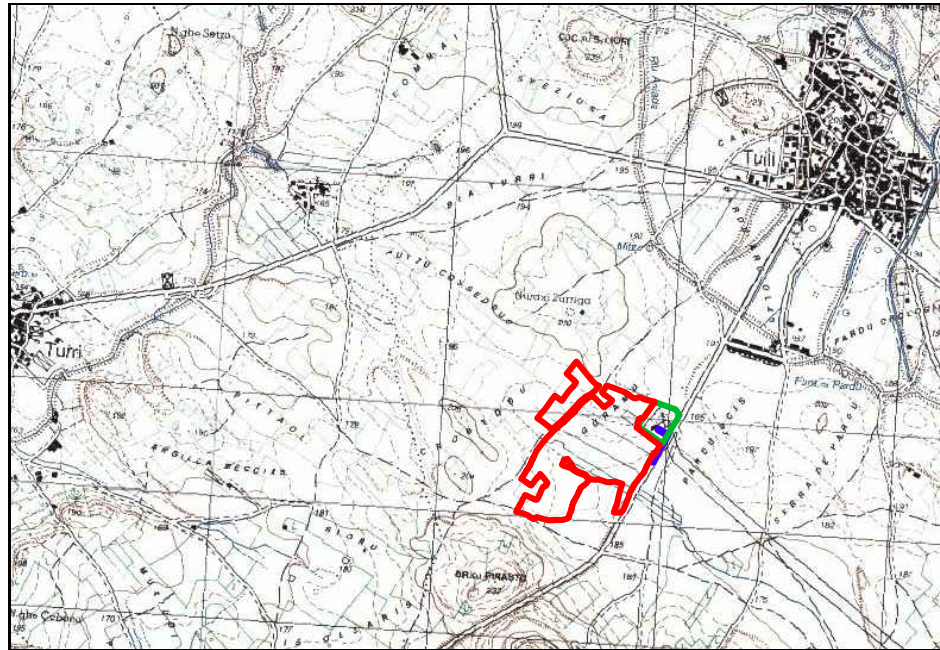

IGM FOGLIO N° 539 SEZ I TUILI SCALA 1:25.000

LEGGENDA

- IMPIANTO
- - - CAVIDOTTO
- SS ENEL GURANU ESISTENTE

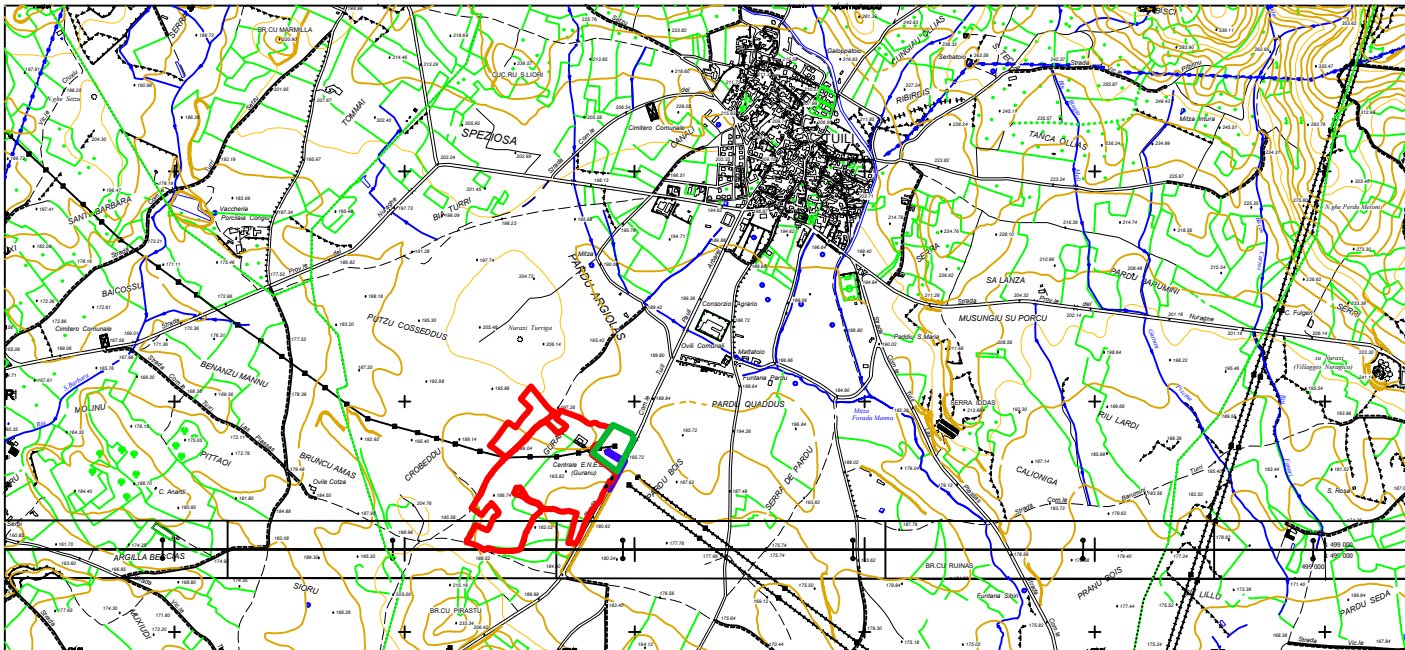

CTR SEZ. N. 539080 TUILI-539120 PAULI ARBAREI 1:10.000

	<b>REGIONE SARDEGNA</b> <b>COMUNE DI TUILI</b> Provincia del Sud Sardegna						
Titolo del Progetto <p style="text-align: center;"><b>PROGETTO DEFINITIVO</b>          PROGETTO PER LA REALIZZAZIONE DI UN IMPIANTO AGRO-FOTOVOLTAICO          DENOMINATO "GREEN AND BLUE TUILI"          DELLA POTENZA DI 15.190.000 KW IN LOCALITA "GURANU" NEL COMUNE DI TUILI</p>							
Identificativo Documento <p style="text-align: right;"><b>TAV_FTV001</b></p>							
ID Progetto	GBT	Tipologia	D	Formato	SI	Disciplina	AMB
<b>TITOLO</b>							
<b>INQUADRAMENTO TERRITORIALE</b>							
SCALA: 1:10.000 e 1:25.000				FILE: TAV_FTV001.pdf			
II. PROGETTISTA Arch. Andrea Casula				GRUPPO DI PROGETTAZIONE Arch. Andrea Casula Geom. Fernando Porcu Geom. Arch. J. Massia Maruccia Geom. Vanessa Porcu Dott. Agronomo Giuseppe Vaccà Architetto Alberto Massi Geom. Andrea Cariani Ing. Antonio Diotro Ing. Fabio Lanca Green Island Energy SAS			
COMMITTENTE <b>SF ELE SRL</b>				SF ELE SRL Via Cantovico 64C - 01023 Acquapendente (VT) P.Iva 0216867054 pec: sfel@sfel.it			
Rev.	Data Revisione	Descrizione Revisione	Redatto	Controllato	Approvato		
Rev.	Novembre 2021	Prima Emissione	Green Island Energy	Green Island Energy	SF ELE srl		
PROCEDURA Valutazione di Impatto Ambientale ai sensi dell'art.23 del D.Lgs. 152/2006							
GREEN ISLAND ENERGY SAS Via S. Maria, N. 12 - 09170 Oristano tel: +39 0782 211692-2912619836 email: green@greenislandenergy.it				GREEN ISLAND ENERGY			