

INQUADRAMENTO CATASTALE PROVINCIA DEL SUD SARDEGNA, COMUNE DI TUILI FOGLIO 16,17

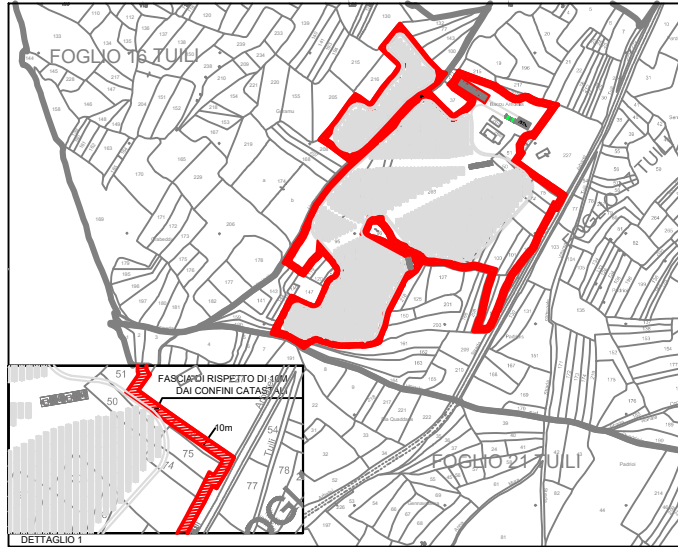

FASCIA DI RISPETTO DI 10M DAI CONFINI CATASTALI

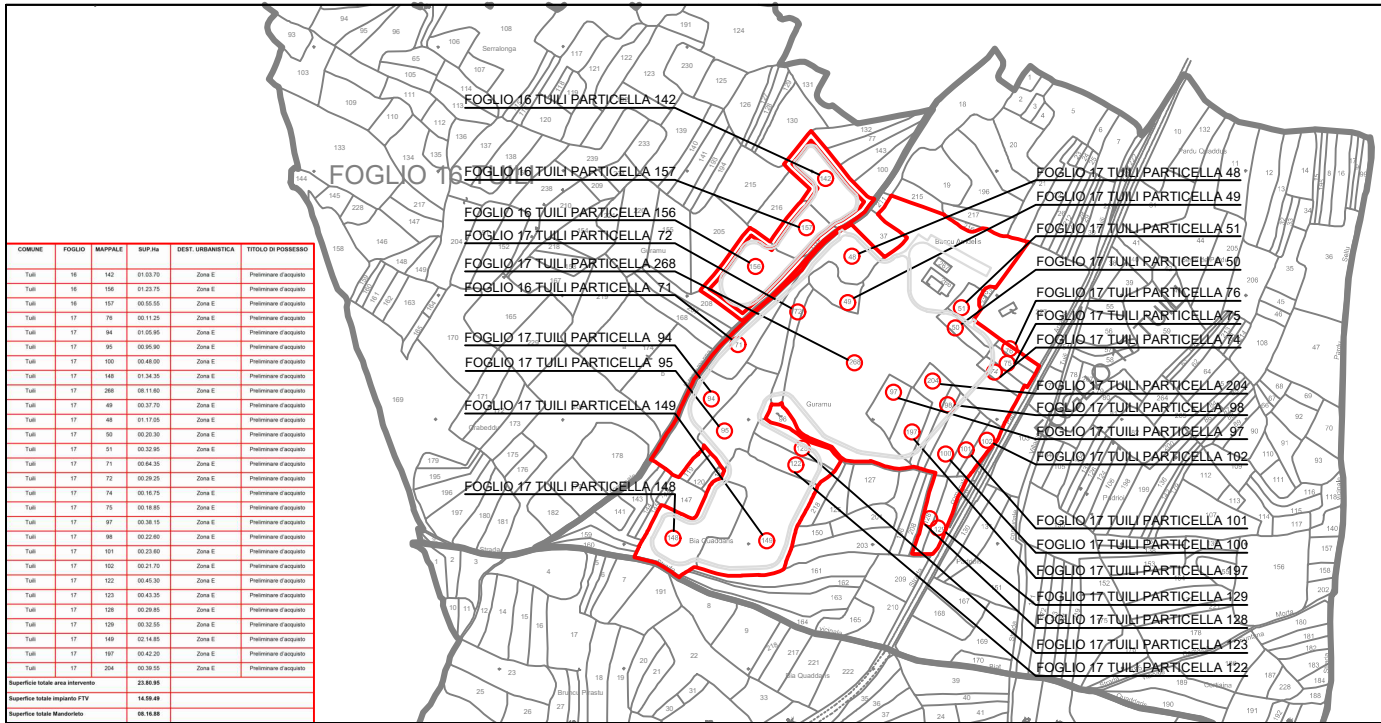
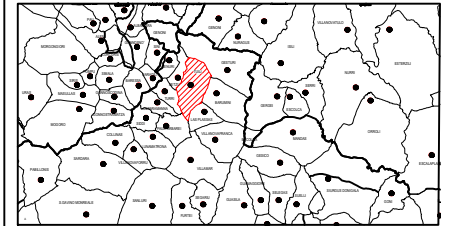
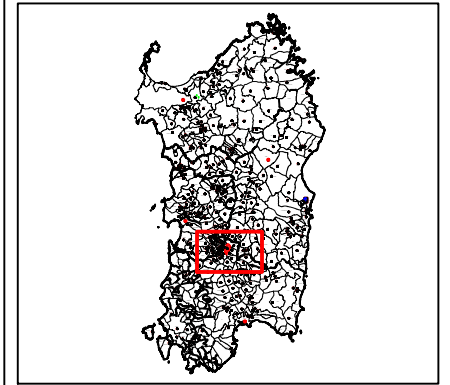

COMUNE	FOGLIO	MAPPALE	SUP.M	DEST. URBANISTICA	TITOLO DI POSSESSO
Tuili	16	142	01.03.70	Zona E	Prerogative d'acquisto
Tuili	16	156	01.23.70	Zona E	Prerogative d'acquisto
Tuili	16	157	00.05.56	Zona E	Prerogative d'acquisto
Tuili	17	76	00.11.25	Zona E	Prerogative d'acquisto
Tuili	17	84	01.05.56	Zona E	Prerogative d'acquisto
Tuili	17	95	00.50.90	Zona E	Prerogative d'acquisto
Tuili	17	100	00.48.00	Zona E	Prerogative d'acquisto
Tuili	17	148	01.34.35	Zona E	Prerogative d'acquisto
Tuili	17	268	08.11.60	Zona E	Prerogative d'acquisto
Tuili	17	49	00.37.70	Zona E	Prerogative d'acquisto
Tuili	17	48	01.17.05	Zona E	Prerogative d'acquisto
Tuili	17	50	00.20.30	Zona E	Prerogative d'acquisto
Tuili	17	51	00.20.35	Zona E	Prerogative d'acquisto
Tuili	17	71	00.54.30	Zona E	Prerogative d'acquisto
Tuili	17	72	00.26.25	Zona E	Prerogative d'acquisto
Tuili	17	74	00.16.75	Zona E	Prerogative d'acquisto
Tuili	17	75	00.18.85	Zona E	Prerogative d'acquisto
Tuili	17	97	00.38.15	Zona E	Prerogative d'acquisto
Tuili	17	98	00.22.60	Zona E	Prerogative d'acquisto
Tuili	17	101	00.23.60	Zona E	Prerogative d'acquisto
Tuili	17	102	00.21.70	Zona E	Prerogative d'acquisto
Tuili	17	122	00.43.30	Zona E	Prerogative d'acquisto
Tuili	17	123	00.43.30	Zona E	Prerogative d'acquisto
Tuili	17	128	00.29.85	Zona E	Prerogative d'acquisto
Tuili	17	129	00.32.55	Zona E	Prerogative d'acquisto
Tuili	17	149	02.14.85	Zona E	Prerogative d'acquisto
Tuili	17	187	00.02.20	Zona E	Prerogative d'acquisto
Tuili	17	204	00.20.20	Zona E	Prerogative d'acquisto
Superficie totale area intervento					23.80.84
Superficie totale impianto FTV					14.08.48
Superficie totale Manutenzione					06.16.88

INQUADRAMENTO CATASTALE CON INDIVIDUAZIONE PARTICELLE

REGIONE SARDEGNA
COMUNE DI TUILI
Provincia del Sud Sardegna

PROGETTO DEFINITIVO

PROGETTO PER LA REALIZZAZIONE DI UN IMPIANTO AGRO-FOTOVOLTAICO DENOMINATO "GREEN AND BLUE TUILI" DELLA POTENZA DI 15.190.000 KW IN LOCALITA "GURANU" NEL COMUNE DI TUILI

Identificativo Documento: **TAV_FTV002**

ID Progetto	GBT	Tipologia	D	Formato	AI	Disciplina	AMB

INQUADRAMENTO CATASTALE

<p>SCALA: 1:25.000</p> <p>IL PROGETTISTA Arch. Andrea Casula</p>	<p>FILE: TAV_FTV002.pdf</p> <p>GRUPPO DI PROGETTAZIONE Arch. Andrea Casula Geom. Giancarlo Pirelli Dott. in Arch. J. Alessia Menunzio Geom. Giancarlo Pirelli Dott. Agronomo Giuseppe Valoca Agronomo Alberto Alessi Geom. Maria Carla Ing. Adriano Giachini Ing. Fabio Lottici Green Island Energy S.p.A.</p>
--	--

COMMITTENTE

SF ELE SRL	<p>SF ELE SRL Via Cassinero 44K - 0921 Acquafredda (TV) P. IVA 0268070964 pec: sf@sfel.com</p>
-------------------	--

Rev.	Data Revisione	Descrizione Revisione	Autore	Controllato	Approvato

Rev. Novembre 2021	Prima Emissione	Green Island Energy	Green Island Energy	SF ELE srl
--------------------	-----------------	---------------------	---------------------	------------

PROCEDURA

Valutazione di Impatto Ambientale ai sensi dell'art.23 del D.Lgs.152/2006

GREEN ISLAND ENERGY SAS
Via S. Mado 11/2 - 09170 Oristano
tel: +39 0783 211692 - 0912419986
email: greenislandenergy@gmail.com

0919 07841 - Numero Verde 800 00 00 00
Inviare il nome e il numero verde al numero verde 800 00 00 00
www.greenislandenergy.com

GREEN ISLAND ENERGY