

- Area non idonee - Elenco temi da delibera
- 1.1.1.5 - Parco nazionale La Maddalena (zone TA, TD, TC)
- 1.1.1.5.1 - Parco Nazionale dell'Asinara
- 1.6 - Parchi regionali (dati indicativi)
- 1.9 - Monumenti Naturali istituiti (dati indicativi)
- 1.9 - Aree di rilevante interesse naturalistico (dati indicativi)
- 2.1 - Zone Ramsar (Art. 142, Zone umide, Dati indicativi)
- 3.1 - SIC (Dicembre 2017)
- 3.1 - SIC-ZSC (Agosto 2019)
- 3.1 - SIC-ZSC (Aprile 2020)
- 3.1 - SIC-ZSC (Dicembre 2020)
- 3.2 - ZPS (Dicembre 2017)
- 3.2 - ZPS (Dicembre 2020)
- 4.1 - Aree importanti per l'avifauna (IBA)
- 6.1 - Siti della chiroterofauna (dati indicativi)
- 6.1 - Oasi permanenti di Protezione faunistica e di cultura istituite (dati indicativi)
- 6.1 - Oasi permanenti di Protezione faunistica e di cultura proposte (dati indicativi)
- 6.1 - Aree presenza di specie animali tutelate da convenzioni internazionali (dati indicativi)
- 7.2 - Aree servite dai consorzi di bonifica - Comprensori
- 7.2 - Aree servite dai consorzi di bonifica - Comprensori
- 7.2 - Aree servite dai consorzi di bonifica - Distretti
- 8.1 - Qualità dell'aria - Agglomerato di Cagliari
- 8.1.9.2 - Invallo Aree di pericolosità idraulica
 - PAI - Invallo Aree di pericolosità idraulica molto elevata (H14)
 - PAI - Invallo Aree di pericolosità idraulica elevata (H3)
- 8.3.9.4 - Invallo Aree di pericolosità da frana
 - PAI - Invallo Aree di pericolosità molto elevata da frana (H4)
 - PAI - Invallo Aree di pericolosità elevata da frana (H3)
- 11.4 - Repertorio beni 2017 - Beni culturali architettonici
- 11.4 - Aree dichiarate di notevole interesse pubblico vincolate con provvedimento amministrativo
 - Perimetri non esaminati dal Comitato del PPR
 - Perimetri esaminati dal Comitato del PPR
- 12.1 - Art. 142: Terreni costieri fascia 300 metri (dati indicativi)
- 12.2 - Art. 142: Terreni contigui ai laghi (dati indicativi)
 - BPO2_B1_A1
 - BPO2_B1_A2
- 12.3 - Art. 142: Fiumi, torrenti, corsi d'acqua (dati indicativi)
- 12.3 - Art. 142: Fascia di 150 m dai fiumi (dati indicativi)
 - BPO2_C2_A1
 - BPO2_C2_B1
 - BPO2_C2_B2
- 12.4 - Art. 142: Montagne oltre 1200 metri (dati indicativi)
- 12.6 - Aree gestione speciale ente forestale
- 12.8 - Art. 142: Zone umide (dati indicativi)
- 12.9 - Art. 142: Vulcani (dati indicativi)
- 12.9 - Vulcani
- 12.10 - Art. 142: Zone di interesse archeologico individuate (dati indicativi)
- 13.1 - Fascia costiera
- 13.2 - Sistemi a baie e promontori, spiagge, piccole isole e falesie
- 13.3 - Campi dunali e sistemi di spiagge
- 13.4 - Aree a quota superiore a 500 m
- 13.5 - Grotte e caverne
- 13.6 - Monumenti naturali istituiti
- 13.7 - Zone umide costiere D.G.R. n. 30/37 del 30/09/2010
- 13.7 - Laghi, invasi e stagni
- 13.8 - Fiumi e torrenti (alveo inciso)
- 13.8 - Fiumi e torrenti (stoppa sponda)
- 13.9 - Aree di interesse botanico
- 13.9 - Aree di interesse faunistico
- 13.10 - Alberi monumentali
- 13.10 - Alberi monumentali d'Italia (agg. 05.05.2021)
- 13.11 - Repertorio beni 2017 - Beni paesaggistici
 - Abbatia
 - Abitato
 - Altre costruzioni
 - Archeologico
 - Belfo
 - Cappella
 - Castello
 - Castello fortificato
 - Cava
 - Chiesa
 - Cimitero
 - Circolo megalitico
 - Costiera
 - Complesso
 - Convento
 - Cripta
 - Cumbessias
 - Dolmen
 - Domus de janas
 - Fabbricato
 - Fabbricato o villa (copianificati nel 2009)
 - Fontana
 - Fonte-pozzo
 - Grotta
 - Grotta riparo
 - Inseppimento
 - Inseppimento sparso
 - Merluzi
 - Necropoli
 - Nuraghe
 - Palazzo
 - Ponte
 - Porto storico
 - Pozzo
 - Rilitto

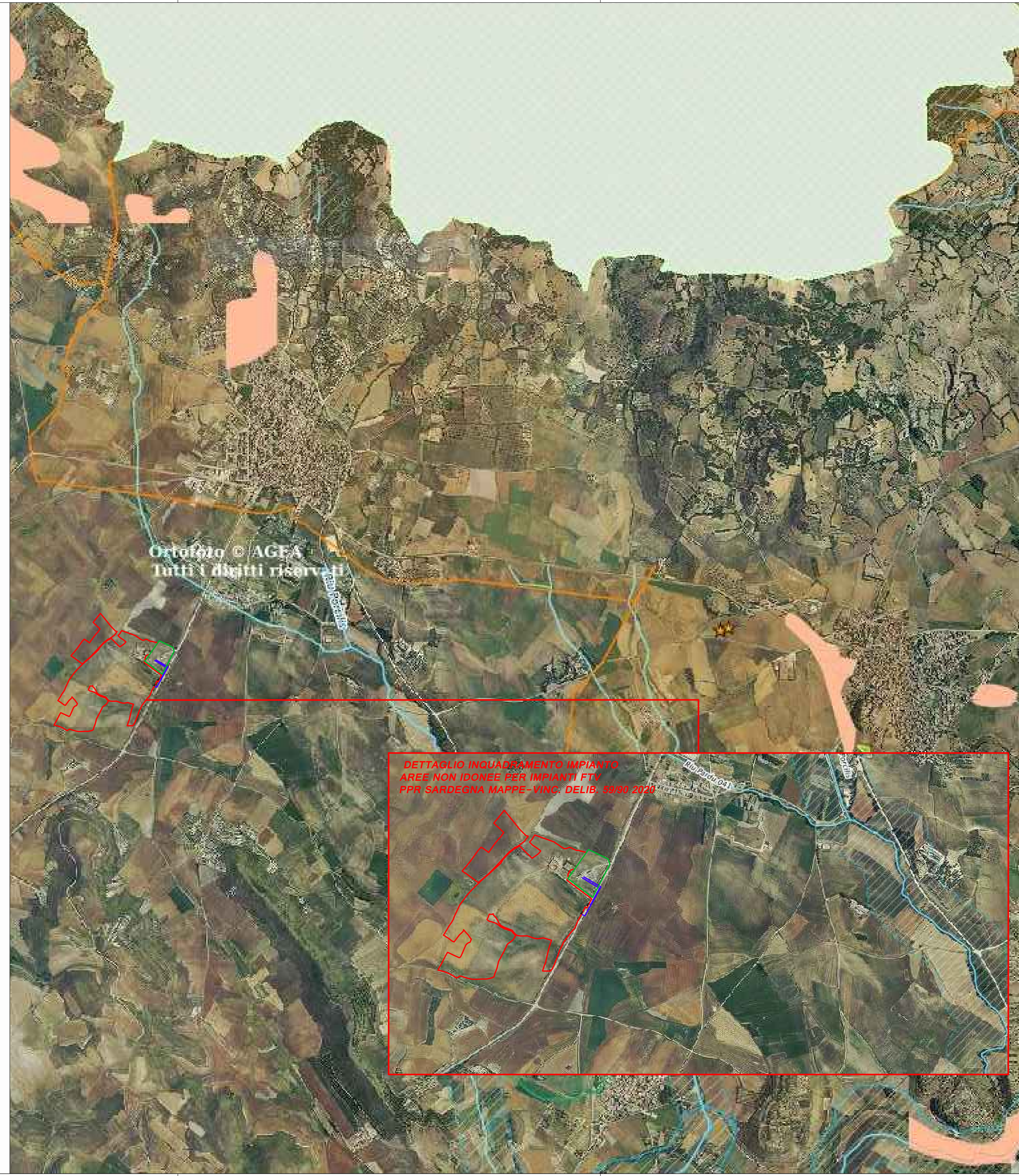

LEGENDA

- IMPIANTO
- CAVIDOTTO
- SS ENEL GURANU ESISTENTE

SARDEGNA MAPPE FONTI ENERGETICHE RINNOVABILI
 Aree e siti non idonei all'installazione degli impianti alimentati da fonti energetiche rinnovabili. Il navigatore, contenente i layer cartografici attualmente a disposizione della Regione Autonoma della Sardegna, è da utilizzare congiuntamente alla deliberazione G.R. n. 59/90 del 27.11.2020, ed ai relativi allegati, avente ad oggetto "Individuazione delle aree non idonee all'installazione di impianti alimentati da fonti energetiche rinnovabili". Il navigatore rappresenta pertanto un'evoluzione di quello finora pubblicato ai sensi della Delib.G.R. n. 40/11 del 7.8.2015 per la rappresentazione delle aree non idonee all'installazione di impianti alimentati da fonte eolica.

REGIONE SARDEGNA
COMUNE DI TUILI
 Provincia del Sud Sardegna

PROGETTO DEFINITIVO

PROGETTO PER LA REALIZZAZIONE DI UN IMPIANTO AGRO-FOTOVOLTAICO
 DENOMINATO "GREEN AND BLUE TUILI"
 DELLA POTENZA DI 15.190.000 KW IN LOCALITÀ "GURANU" NEL COMUNE DI TUILI

Identificativo Documento: **TAV_FTV009**

ID Progetto	GBT	Tipologia	D	Formato	AI	Disciplina	AMB
TITOLO							
AREE NON IDONEE PER IMPIANTI FTV PPR SARDEGNA MAPPE-VINC. DELIB. 59/90 2020							

SCALA: 1:25.000 FILE: TAV_FTV009.pdf

<p>IL PROGETTISTA Arch. Andrea Casula</p>	<p>GRUPPO DI PROGETTAZIONE Arch. Andrea Casula Geom. Fernando Porcu Dott. In Arch. Alessia Manunza Geom. Vanessa Porcu Dott. Agronomo Giuseppe Vacca Archeologo Alberto Mossa Geol. Maria Camba Ing. Antonio Dedoni Ing. Fabio Ledda Green Island Energy SAs</p>
--	--

COMMITTENTE: **SF ELE SRL** SF ELE SRL
Via Cantorvio 44/C - 01021 Acquapendente (VT)
P.Iva 02368670564 pec: sfelesrl@pec.it

Rev.	Data Revisione	Descrizione Revisione	Redatto	Controllato	Approvato
Rev.	Novembre 2021	Prima Emissione	Green Island Energy	Green Island Energy	SF ELE srl

PROCEDURA Valutazione di Impatto Ambientale ai sensi dell'art.23 del D.Lgs.152/2006

<p>GREEN ISLAND ENERGY SAS Via S.Mele, N.12 - 09170 Ortisiano tel/fax +39 0783 211692-392619836 email: greenislandenergysas@gmail.com</p>	<p>NOTA LEGALE: Il presente documento non può essere ristampato, copiato o distribuito senza permesso scritto dalla Green Island Energy SAS. Il presente documento è riservato e non può essere divulgato senza permesso scritto dalla Green Island Energy SAS.</p>
--	--