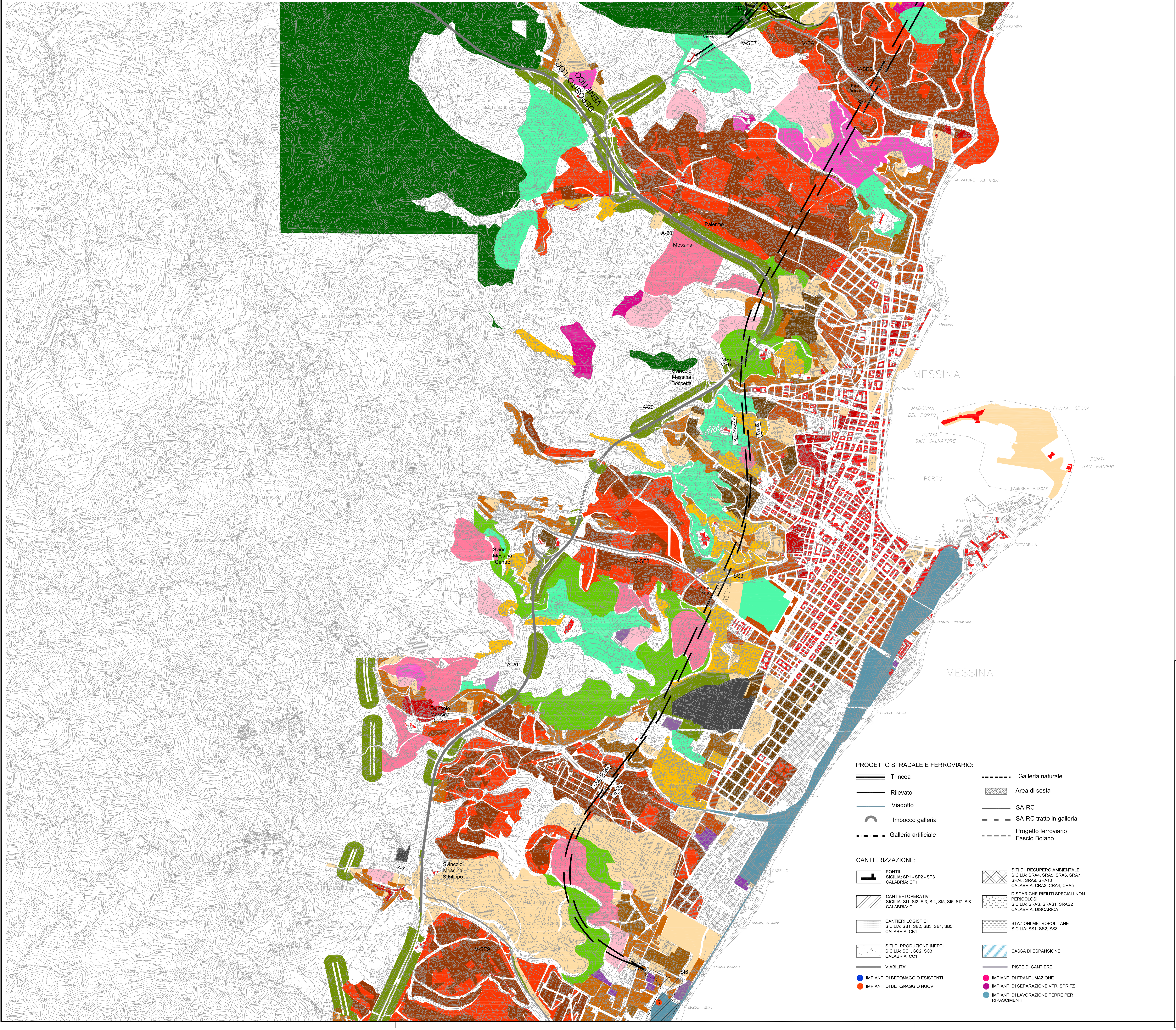


PROGETTO STRADALE E FERROVIARIO:

- Trincea
- Rilevato
- Viadotto
- Imbocco galleria
- Galleria artificiale
- Galleria naturale
- Area di sosta
- SA-RC
- SA-RC tratto in galleria
- Progetto ferroviario Fascio Bolano

CANTIERIZZAZIONE:

- PONTILI SICILIA: SP1 - SP2 - SP3 CALABRIA: CP1
- CANTIERI OPERATIVI SICILIA: SI1, SI2, SI3, SI4, SI5, SI6, SI7, SI8 CALABRIA: CI1
- CANTIERI LOGISTICI SICILIA: SB1, SB2, SB3, SB4, SB5 CALABRIA: CB1
- SITI DI PRODUZIONE INERTI SICILIA: SC1, SC2, SC3 CALABRIA: CC1
- VIABILITA'
- IMPIANTI DI BETONAGGIO ESISTENTI
- IMPIANTI DI BETONAGGIO NUOVI
- SITI DI RECUPERO AMBIENTALE SICILIA: SRA4, SRA5, SRA6, SRA7, SRA8, SRA9, SRA10 CALABRIA: CRA3, CRA4, CRA5
- DISCARICHE RIFIUTI SPECIALI NON PERICOLOSI SICILIA: SRAS, SRAS1, SRAS2 CALABRIA: DISCARICA
- STAZIONI METROPOLITANE SICILIA: SS1, SS2, SS3
- CASSA DI ESPANSIONE
- PISTE DI CANTIERE
- IMPIANTI DI FRANTUMAZIONE
- IMPIANTI DI SEPARAZIONE VTR, SPRITZ
- IMPIANTI DI LAVORAZIONE TERRE PER RIPASCIMENTI

# NOTE GENERALI

## LEGENDA

Disciplina del suolo e degli edifici

| Simbologia | Zona | | Definizione |
|---|---|---|---|
| | A | A1 | Immobili di interesse storico monumentale o ambientale |
| | | A2 | Urbane di interesse ambientale |
| | B | B1 | Residenziali del centro urbano |
| | | B2 | Miste residenziali-commerciali-direzionale |
| | | B3a | Sature |
| | | B3b | Di particolare interesse tipologico |
| | | B4 | Di completamento (B4 a,b,c,d,e) |
| | | B5 | Di recupero (B5 a,b,c) |
| | C | C1 | Di espansione (C1 a,b,c, d, e) |
| | | C2a | Di espansione per l'edilizia economica e popolare (C2 a,b,c) |
| | | C2d | Piani esecutivi in corso di attuazione o deliberati |
| | | C3 | Di espansione mista residenziale commerciale e direzionale |
| | | C4-5-6 | Residenza stagionale con insediamenti ricettivi |
| | D | D1-2a | Esistente e di completamento Di espansione |
| | | D2b | P.I.P. in attuazione, ASI e Piani di Lott. operanti |
| | E | E1 | Verde agricolo |
| | | E2 | Verde ambientale |
| | | E3 | Verde speciale |
| | F | F1 | Servizi territoriali esistenti (F1 c,d,f,g,i) |
| | | F1ab | Scuola Universita' |
| | | F1e | Carceri (P) e caserme (M) |
| | | F1hi | Attrezzature sportive per la cultura e il tempo libero di interesse territoriale |
| | | F1mn | Aree destinate alla fruizione del mare e ad impianti di portualita' turistica Fascia Costiera |
| | | F2 | Parchi pubblici urbani e territoriali |
| | G | | Verde privato |
| | Sp/e /p | | Servizi pubblici urbani (a),(b),(c),(d) - D.M. n. 1444/68 |
| | H | H1 | Aree portuali |
| | | H2 | Aree ferroviarie |
| | | H3 | Aree cimiteriali |
| | | H4 | Zone e impianti militari |
| | | H5 | Impianti e attrezzature tecnologiche |
| | I | I1 | Fascia di rispetto e linea di arretramento autostradale |
| | | I2 | Fascia di rispetto e linea di arretramento cimiteriale |
| | | I3 | Bosco |
| | P.P.E. | A.S.I. | Piani Particolareggiati Esecutivi |
| | P | P.P.R.p | Piani Particolareggiati di Risanamento |
| | | P.P.R.r | |

QUADRO DI UNIONE

TAVOLA 1

TAVOLA 2

TAVOLA 3

COMUNE DI MESSINA

STRETTO DI MESSINA

SVINCOLO ANNUNZIATA

SVINCOLO CURCURACI

POSTO DI MANUTENZIONE

PAPARDO

BARRIERA DI ESAZIONE

OPERA DI ATTRAVERSAMENTO

REGGIO CALABRIA

VILLA S.GIOVANNI

PALERMO

SVINCOLO GIOSTRA

EUROPA

CATANIA

ANNUNZIATA


Stretto di Messina

Concessionaria per la progettazione, realizzazione e gestione del collegamento stabile tra la Sicilia e il Continente
Organismo di Diritto pubblico
(Legge n° 1158 del 17 dicembre 1971, modificata dal D.Lgs. n° 114 del 24 aprile 2003)

Eurolink


# PONTE SULLO STRETTO DI MESSINA

## PROGETTO DEFINITIVO

ALTERNATIVE AI SITI DI DEPOSITO

(Richieste CTVA del 22/12/2011 Prot. CTVA/2011/4534 e del 16/03/2012 Prot. CTVA/2012/1012)


EUROLINK S.C.p.A.
IMPREGILO S.p.A.
SOCIETA' ITALIANA PER CONDOTTE D'ACQUA S.p.A.
COOPERATIVA MURATORI E CEMENTISTI - C.M.C. di Ravenna Soc. Coop. a.r.l.
SACYR S.A.U.
ISHIKAWAJIMA - HARIMA HEAVY INDUSTRIES CO. Ltd.
A.C.I. S.C.P.A. - CONSORZIO STABILE

| IL PROGETTISTA | IL CONTRAENTE GENERALE | STRETTO DI MESSINA DIRETTORE GENERALE | STRETTO DI MESSINA AMMINISTRATORE DELEGATO |
|---|---|---|---|
| Dott. Ing. D. Spoglianti Ordine Ingegneri Milano n° A 20953 / SINA / Dott. Ing. E. Pagani Ordine Ingegneri Milano n° 15408 | (Ing. P.P. Marcheselli) | (Ing. G. Fiammenghi) | (Dott. P. Ciucci) |


Firmato digitalmente ai sensi dell'Art. 21 del D.Lgs. 82/2005

GENERALE

AMBIENTE

AMV0076_F0

STUDIO DI IMPATTO AMBIENTALE

QUADRO DI RIFERIMENTO PROGRAMMATICO

SICILIA–QUADRO D'INSIEME DELLA PIANIFICAZIONE URBANISTICA TAV.3/4

| CODICE | SCALA: |
|---|---|
| C G 0 7 0 0 P M 4 V G A M I A Q 1 0 0 0 0 0 0 4 F0 | 1:10.000 |

| REV | DATA | DESCRIZIONE | REDATTO | VERIFICATO | APPROVATO |
|---|---|---|---|---|---|
| F0 | 31/05/2012 | EMISSIONE FINALE | A.CALEGARI | M.SALOMONE | D.SPOGLIANTI |

NOME DEL FILE: AMV0076_F0.dwg