

- LEGENDA**
QUADRO DELLE TUTELE AMBIENTALI
 SITI DI INTERESSE COMUNITARIO AFFERENTI RETE NATURA 2000
- SIC/ZSC:
 IT5320002 Valle Scappuccia
 IT5320004 Gola della Rossa
 IT5320003 Gola di Frasassi
 IT5320012 Valle Vite - Valle dell'Acquarella
 - ZPS:
 IT5320016 Valle Scappuccia
 IT5320017 Gola della Rossa e di Frasassi
 IT5330025 Monte San Vicino e Monte Carfaiolo
- AREE NATURALI PROTETTE
- 01 Parco Naturale regionale della Gola della Rossa e di Frasassi ai sensi della L.R. 57 del 02.09.1997
- TRACCIATO DI PROGETTO
- Tracciato ferroviario
 - Nuova viabilità
 - Barriere antirumore
 - Demolizioni fabbricati
 - Demolizioni binari
 - Sistemazioni idrauliche
 - Aree di cantiere soggette a ripristino dello stato ante-operam per le parti non interessate in via definitiva dalle opere ferroviarie e stradali

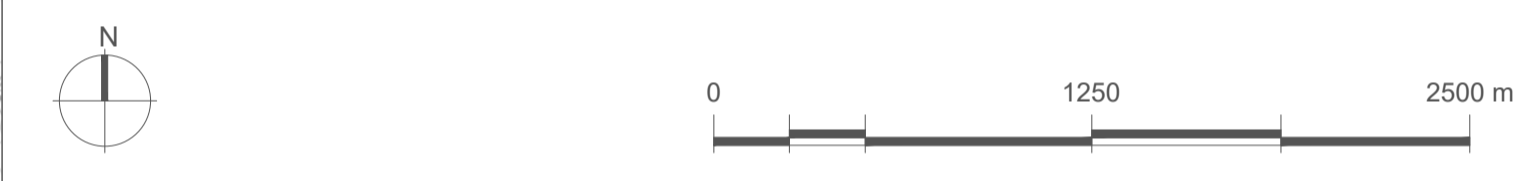

COMMITTENTE:

RFI
 RETE FERROVIARIA ITALIANA
 GRUPPO FERROVIE DELLO STATO ITALIANE

PROGETTAZIONE:

ITALFERR
 GRUPPO FERROVIE DELLO STATO ITALIANE

DIREZIONE TECNICA
U.O. ARCHITETTURA, AMBIENTE E TERRITORIO
S.O. AMBIENTE

PROGETTO DI FATTIBILITA' TECNICA ECONOMICA
 POTENZIAMENTO INFRASTRUTTURALE ORTE-FALCONARA
 RADDOPPIO DELLA TRATTA PM228-CASTELPLANIO

LOTTO 2
Studio di Impatto Ambientale
 Carta delle aree protette

SCALA :
1: 25.000

COMMESSA	LOTTO	FASE	ENTE	TIPO DOC.	OPERA/DISCIPLINA	PROGR.	REV.
IR0F	02	R	22	N3	SA0001	001	B

Rev.	Descrizione	Redatto	Data	Verificato	Data	Approvato	Data	Autorizzato	Data
A	Emissione esecutiva	M. Mule	Novembre 2021	S. Chiuchio T. Capitano G. Dajelli	Novembre 2021	C. Urzuoli	Novembre 2021		
B	Emissione esecutiva	M. Mule	Gennaio 2022	S. Chiuchio T. Capitano G. Dajelli	Gennaio 2022	C. Urzuoli	Gennaio 2022		

ITALFERR S.p.A.
 Dott.ssa Ornella Eggenini
 Ordine Agronomi e Agringegneri Langhe
 di Roma, Aperti e Viterbesi
 n. 445