

DETTAGLIO A
AV046 - VALLE DEL SENTINO

Scala 1:10.000

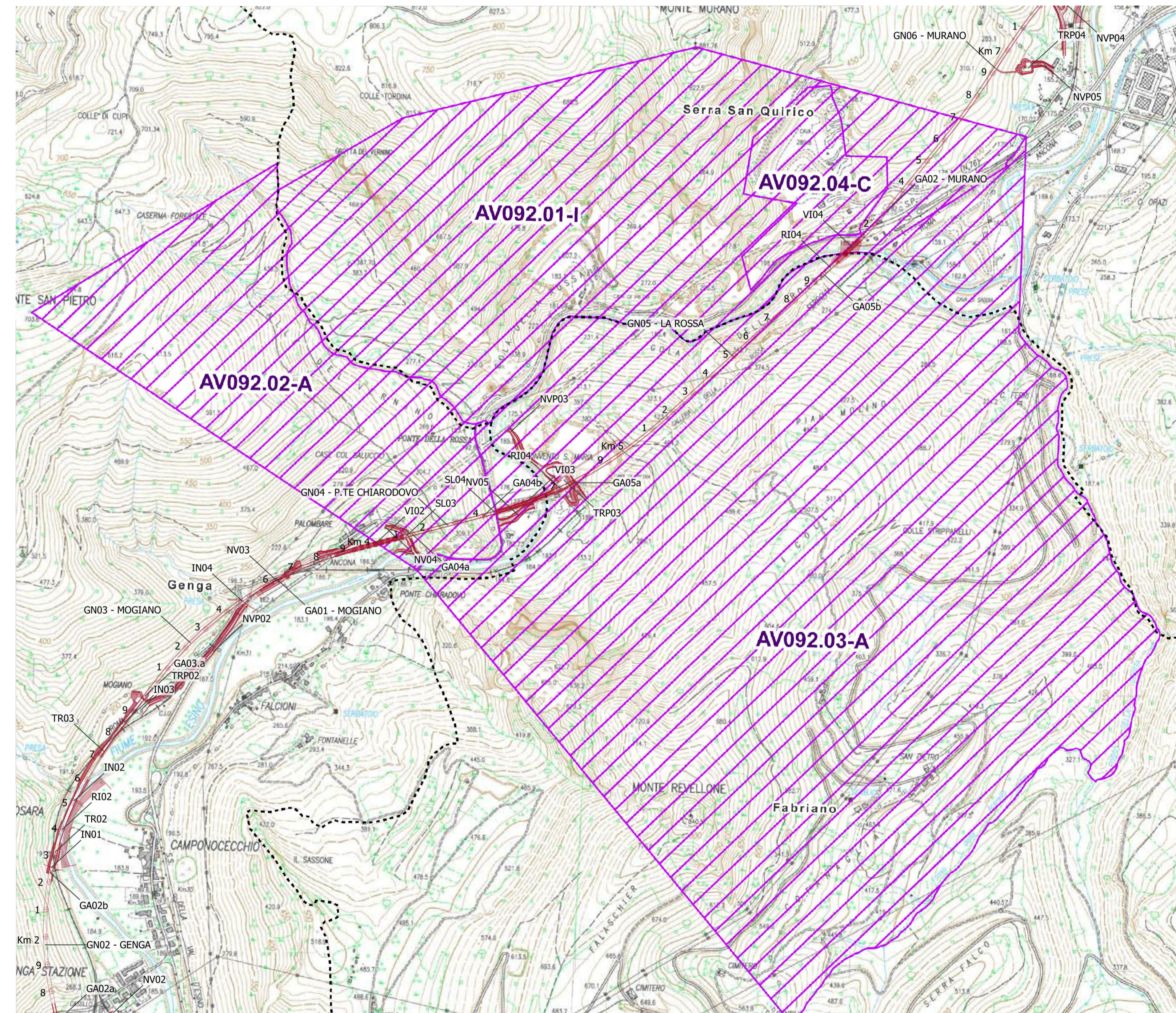

DETTAGLIO B
AV092 - GOLA DELLA ROSSA

Scala 1:10.000

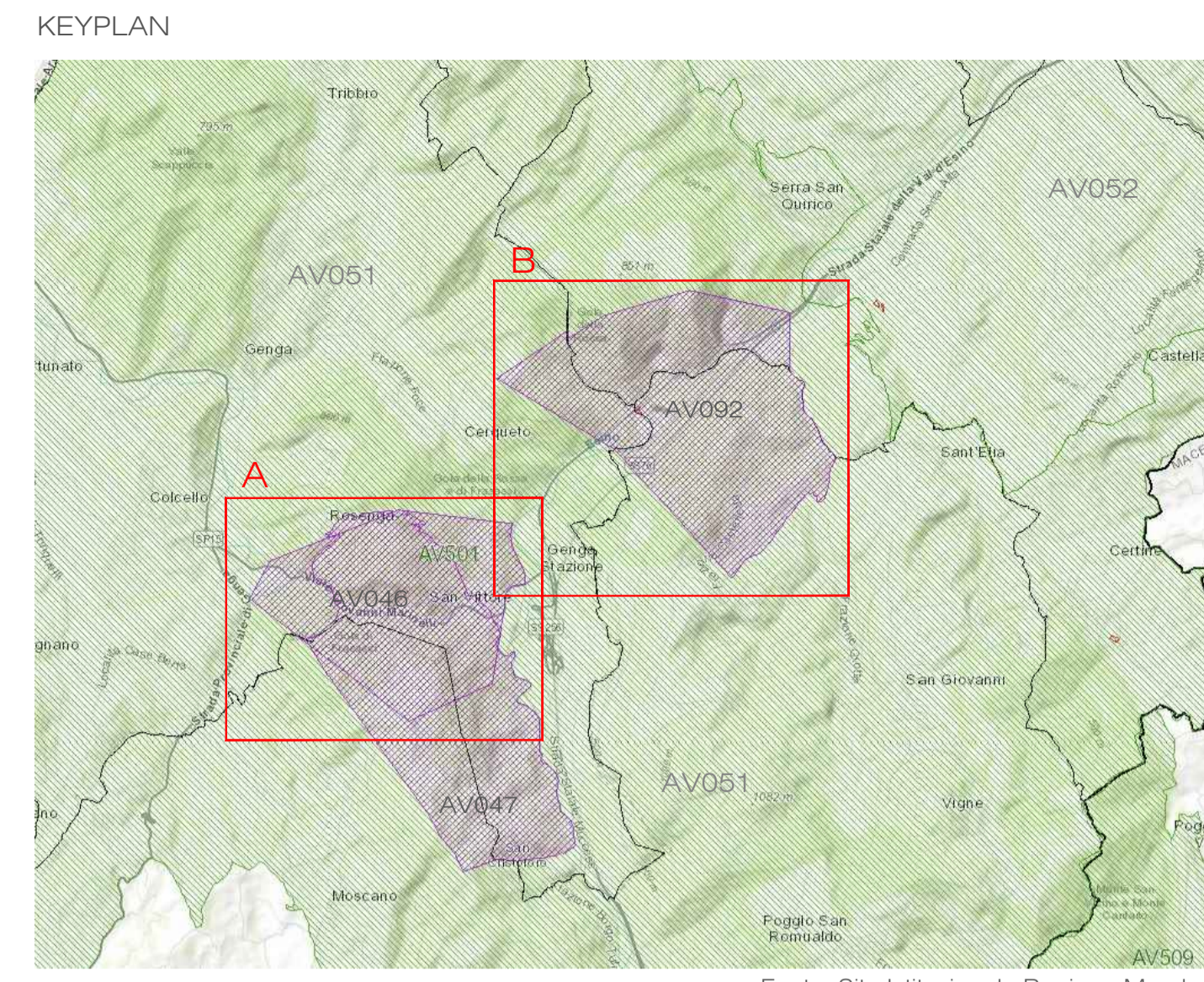

Fonte: Sito Istituzionale Regione Marche

- LEGENDA
- TRACCIATO DI PROGETTO
- Tracciato ferroviario
 - Nuova viabilità

QUADRO DEI VINCOLI PAESAGGISTICO-AMBIENTALI E MONUMENTALI
 ULTERIORI BENI PAESAGGISTICI VINCOLATI AI SENSI DELL'ART. 136 DEL D.LGS 42/2004,
 RICOMPRESI ALL'INTERNO DEI VINCOLI AV501 - AV502 (Vincoli Galassini)
 e interferiti dalle opere di progetto

- AV046
Valle del Sentino
D.M. 12.10.1962
- AV092
Gola della Rossa
D.M. 11.09.1974

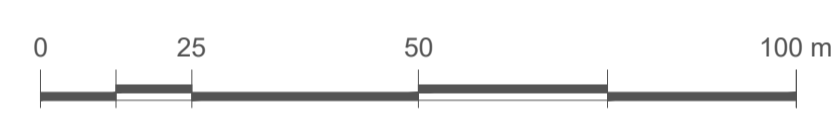

COMMITTENTE:

PROGETTAZIONE:

DIREZIONE TECNICA
 U.O. ARCHITETTURA, AMBIENTE E TERRITORIO
 S.O. AMBIENTE

PROGETTO DI FATTIBILITA' TECNICA ECONOMICA
 POTENZIAMENTO INFRASTRUTTURALE ORTE-FALCONARA
 RADDOPPIO DELLA TRATTA PM228-CASTELPLANIO

LOTTO 2
 Studio di Impatto Ambientale
 Carta dei vincoli e delle tutele 2/2 - Art. 136 D.Lgs 42/2004

SCALA :
 1:10.000

COMMESSA	LOTTO	FASE	ENTE	TIPO DOC.	OPERA/DISCIPLINA	PROGR.	REV.
IR0F	02	R	22	N4	SA0001	001	B

Rev.	Descrizione	Redatto	Data	Verificato	Data	Approvato	Data	Autore	Autore Data
A	Emissione esecutiva	M. Mulè	Novembre 2021	S. Chiuschiolo	Novembre 2021	C. Urcioli	Novembre 2021		
B	Emissione esecutiva	M. Mulè	Gennaio 2022	S. Chiuschiolo	Gennaio 2022	C. Urcioli	Gennaio 2022		