

COMMITTENTE:



PROGETTAZIONE:



DIREZIONE TECNICA

U.O. ARCHITETTURA, AMBIENTE E TERRITORIO

S.O. AMBIENTE

PROGETTO DI FATTIBILITA' TECNICA ECONOMICA

POTENZIAMENTO INFRASTRUTTURALE ORTE-PESCARA

RADDOPPIO DELLA TRATTA PM228-CASTELPLANIO

LOTTO 2

RELAZIONE PAESAGGISTICA AI SENSI DEL DPCM 12.12.2005

Report Fotografico e Fotosimulazioni

SCALA:

-

COMMESSA	LOTTO	FASE	ENTE	TIPO DOC	OPERA/DISCIPLINA	PROGR	REV
I R 0 F	0 2	R	2 2	D X	I M 0 0 0 2	0 0 1	A

Rev.	Descrizione	Redatto	Data	Verificato	Data	Approvato	Data	Autorizzato Data
A	Emissione esecutiva	M. Mulè <i>M. Mulè</i>	Novembre 2021	S. Chiuchiolo T. Capitano G. Dajelli <i>S. Chiuchiolo</i> <i>Giuseppe Tommaso</i> <i>Dajelli</i>	Novembre 2021	C. Urciuoli <i>C. Urciuoli</i>	Novembre 2021	C. Ercolani Novembre 2021 ITALFERR S.p.A. Dott.ssa Carolina Ercolani Ordine Agrotecnico e Agrotecnico di Roma, Rieti e Viterbo 02/645

File: IR0F02R22DXIM0002001A.doc

n. Elab.:



POTENZIAMENTO INFRASTRUTTURALE ORTE-FALCONARA
RADDOPPIO DELLA TRATTA PM228 – CASTELPLANIO
LOTTO 2

RELAZIONE PAESAGGISTICA
REPORT FOTOGRAFICO E FOTOSIMULAZIONI

PROGETTO	LOTTO	CODIFICA	DOCUMENTO	REV.	FOGLIO
IR0F	02	R22 DX	IM 00 02 001	A	2 di 16

REPORT FOTOGRAFICO



Inquadramento opere di progetto all'interno del Comune di Genga dalla pkm 0+000 alla pkm 1+100, comprendente la galleria GN01 Valtreara e le nuove Viabilità NVP1 e NV01

PUNTO 2

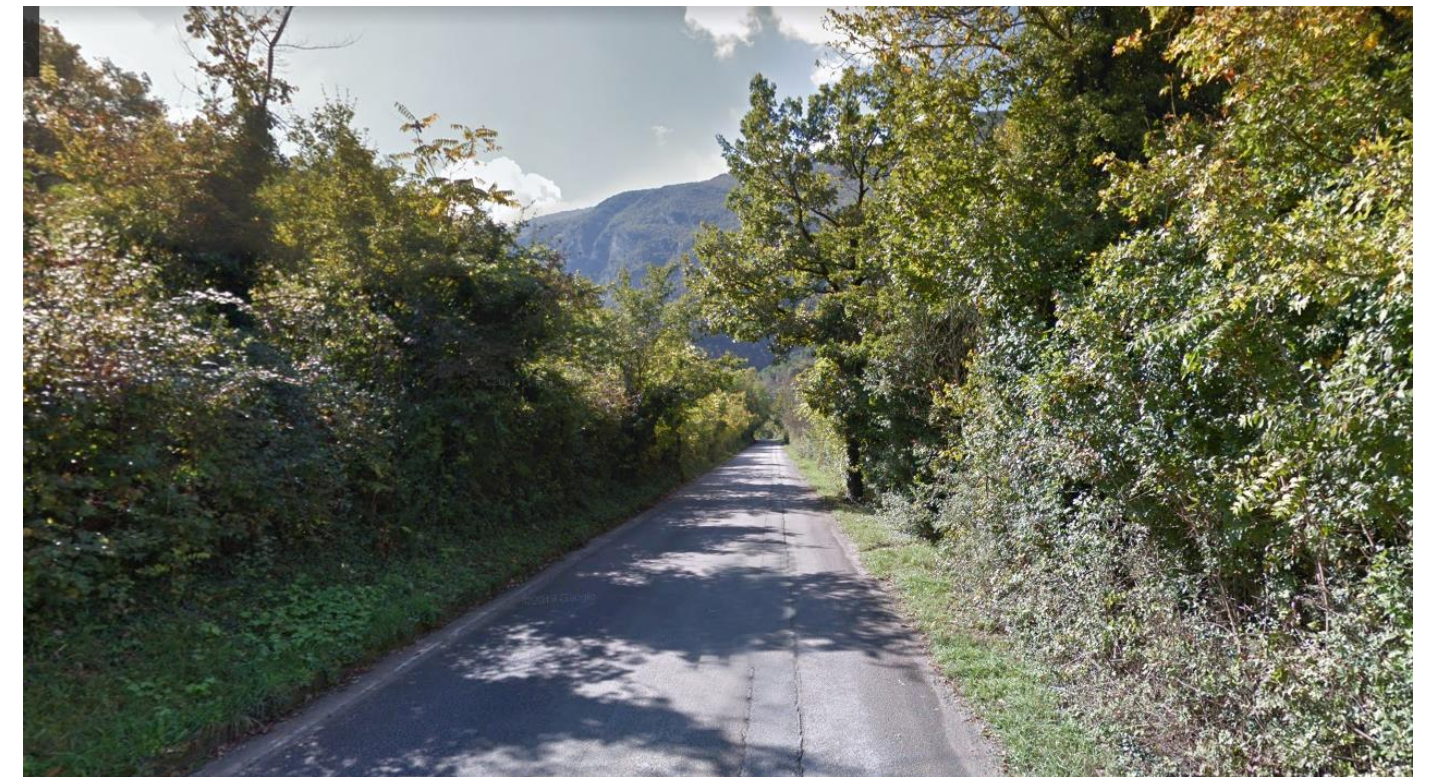

PUNTO 1

PUNTO 3



Inquadramento opere di progetto tra i Comune di Genga dalla pkm 1+100 alla pkm 3+000, comprendente VI01, Galleria GN02 Genga e l'area della nuova Stazione di Genga e NV02



PUNTO 5

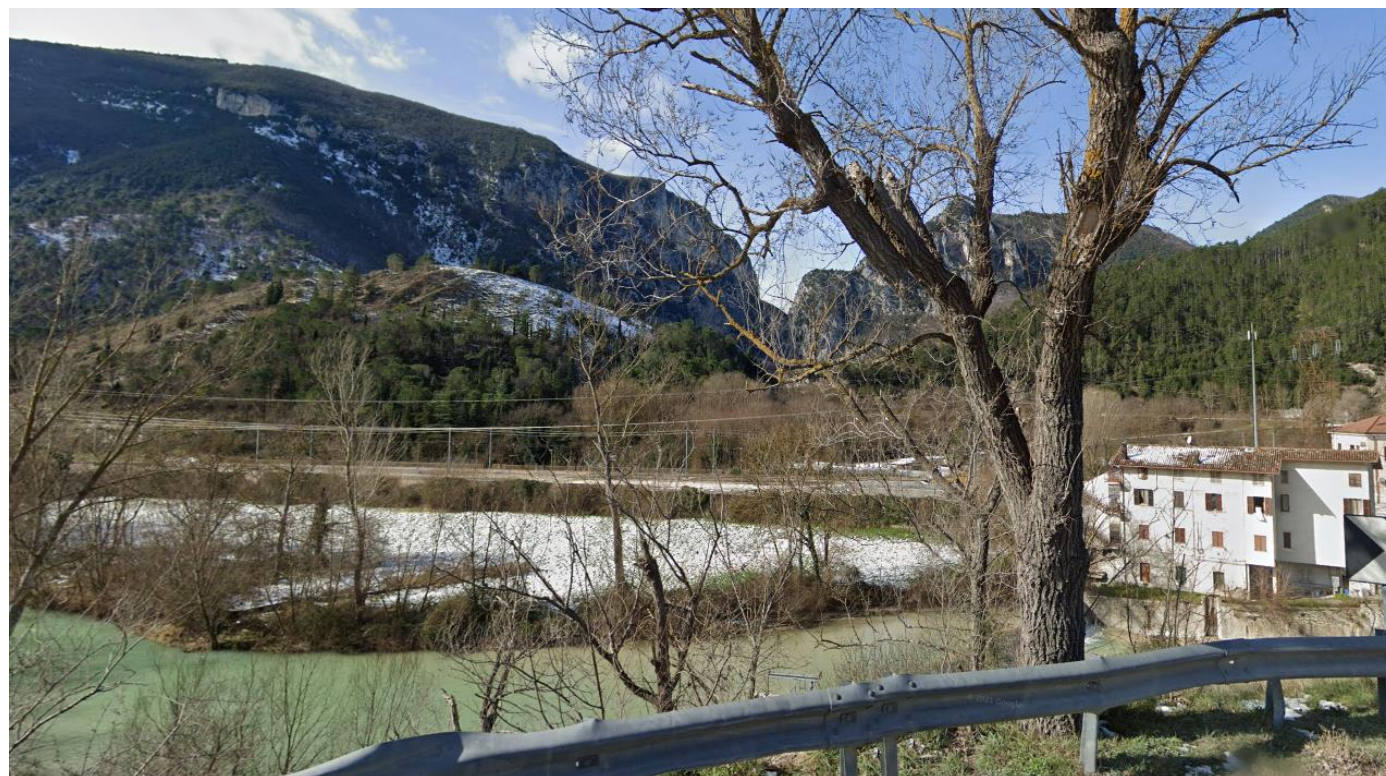

PUNTO 4



PUNTO 6

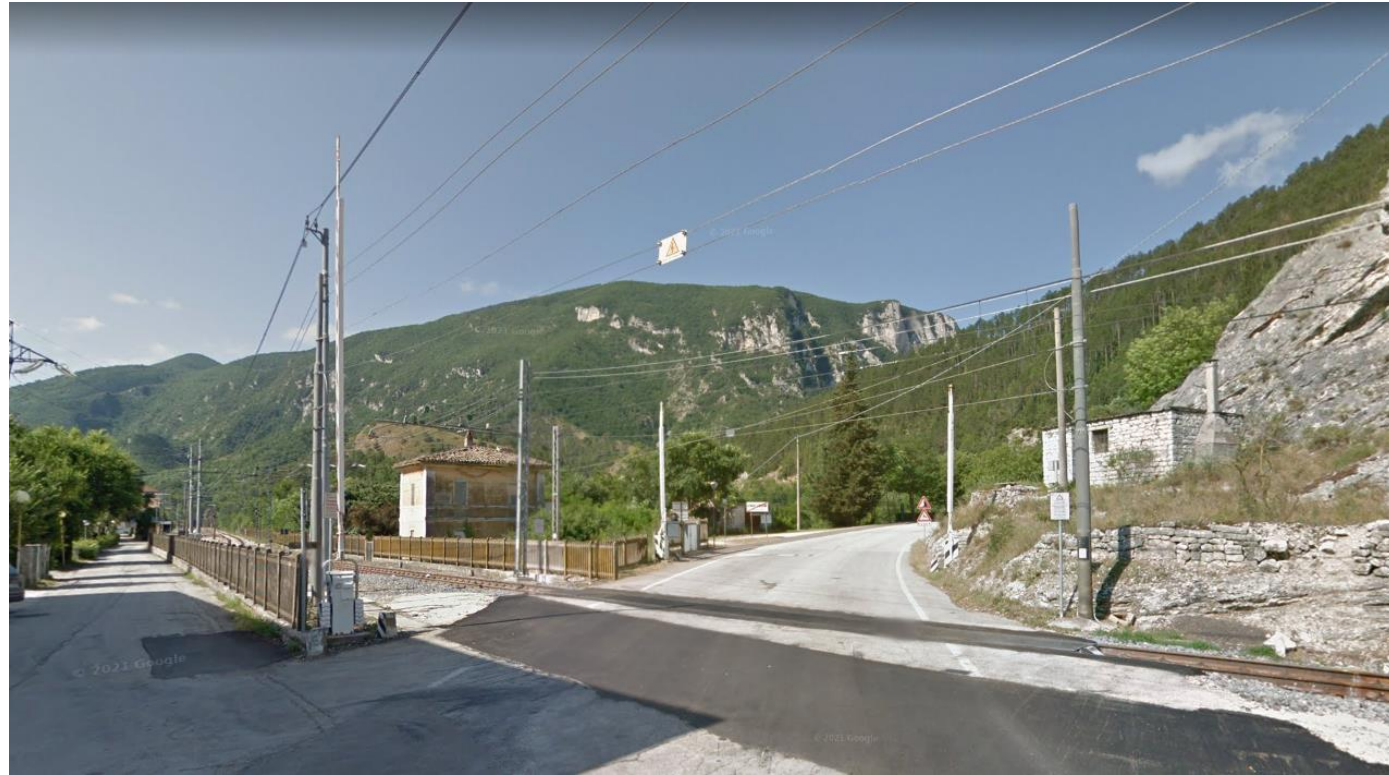

PUNTO 7



PUNTO 8

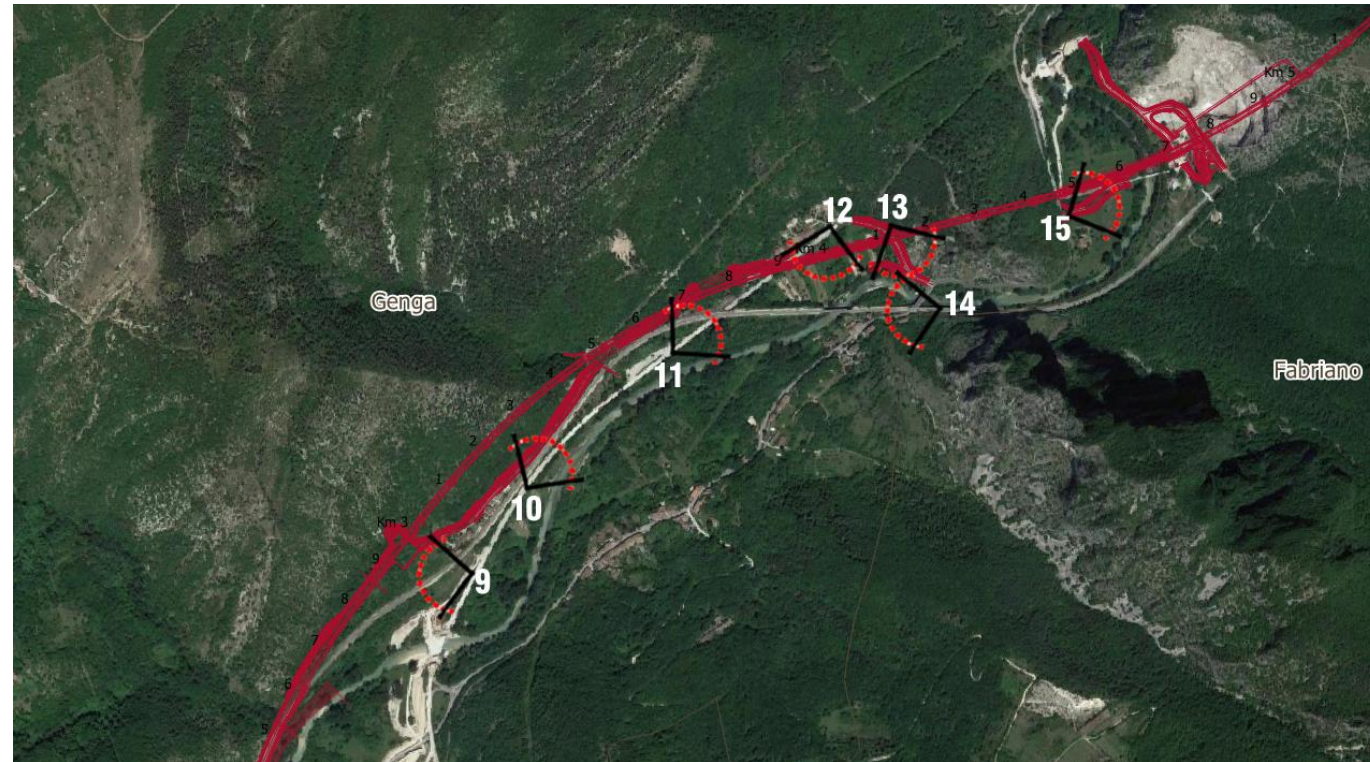

Inquadramento opere di progetto nei Comuni di Genga e Fabriano dalla pkm 3+000 a pkm 5+000, comprendente parte della GN02 Genga, GN03 Mogiano, GA01 Mogiano, VI02 e le Nuove Viabilità: NVP02, NV03, NV04, NV05 e VP03



PUNTO 10



PUNTO 9



PUNTO 11



PUNTO 12



PUNTO 14

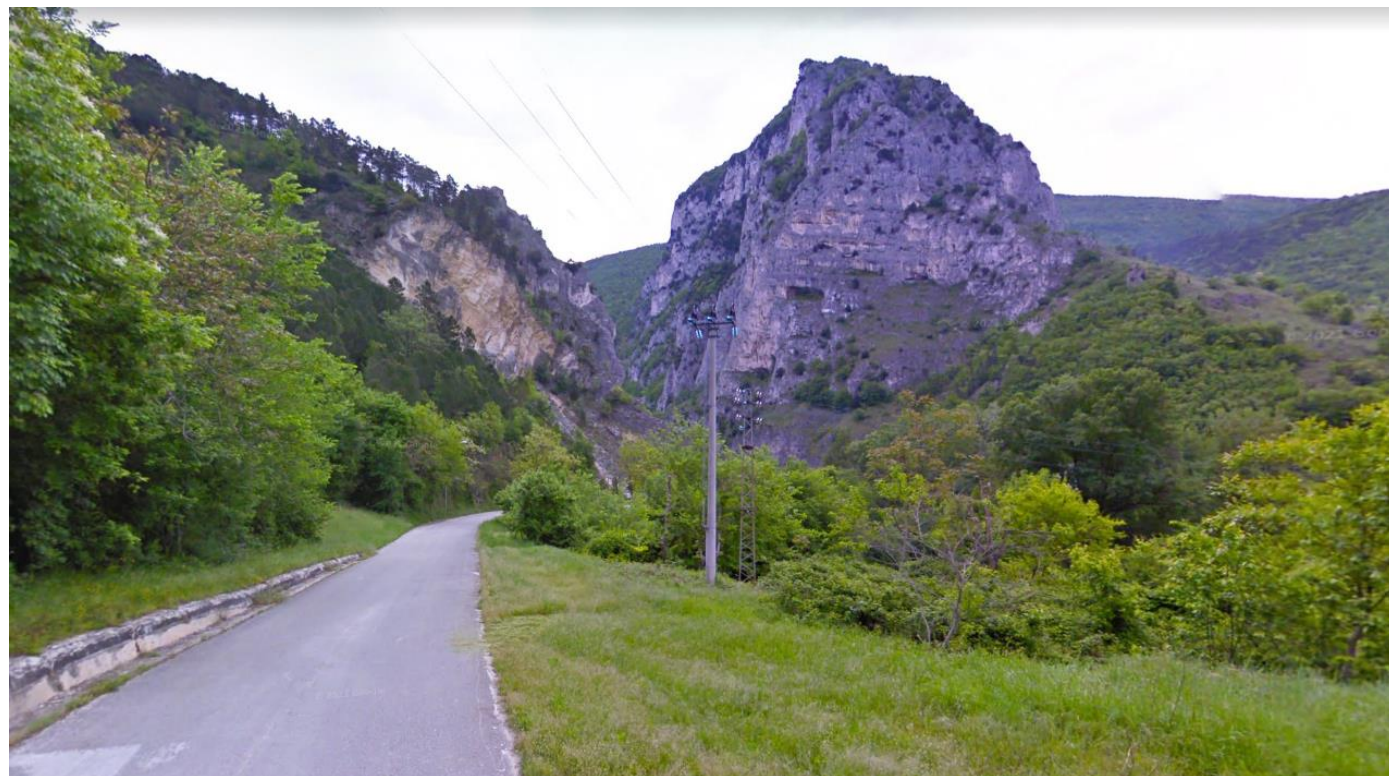

PUNTO 13



PUNTO 15



Inquadramento opere di progetto nei Comuni di Fabriano e Serra San Quirico dalla pkm 5+000 a pkm 7+000, comprensiva di GN05 La Rossa e GA02 Murano



PUNTO 17

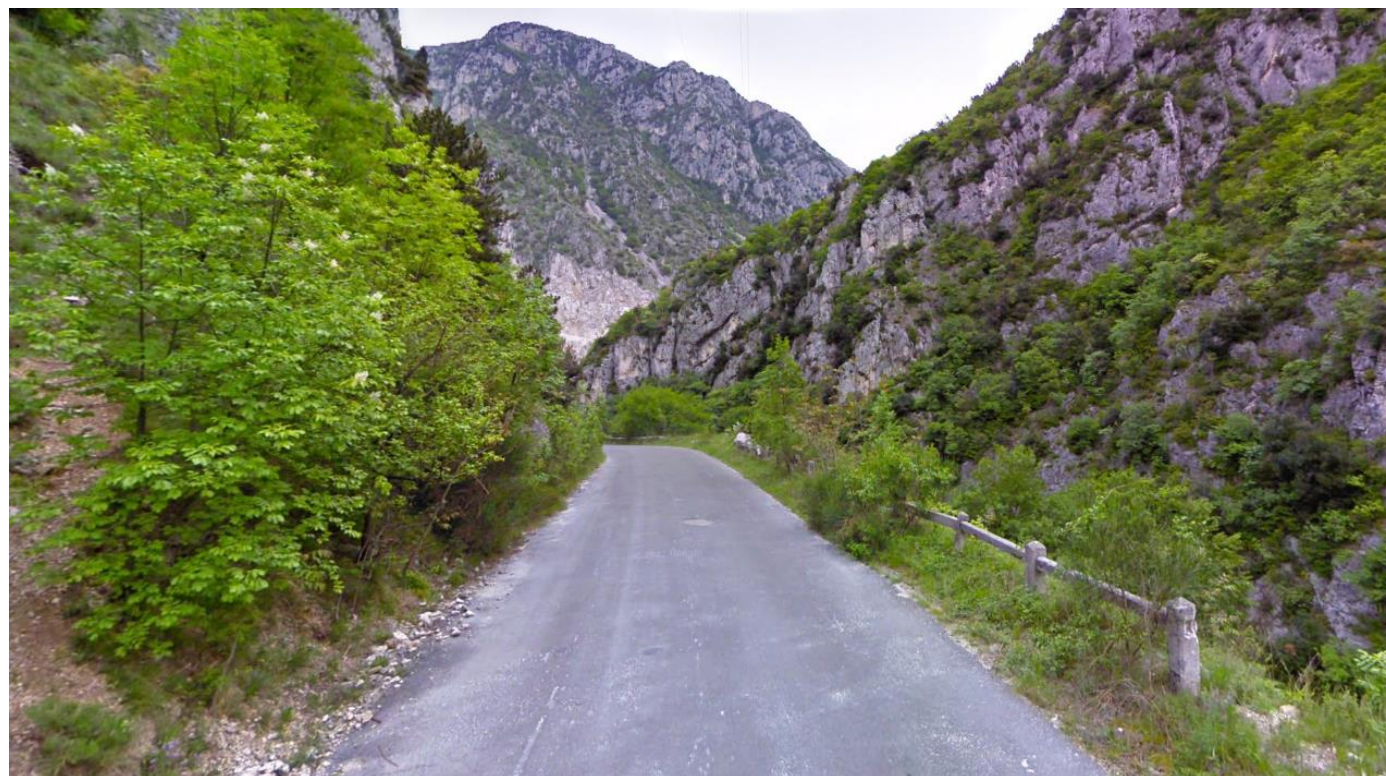

PUNTO 16

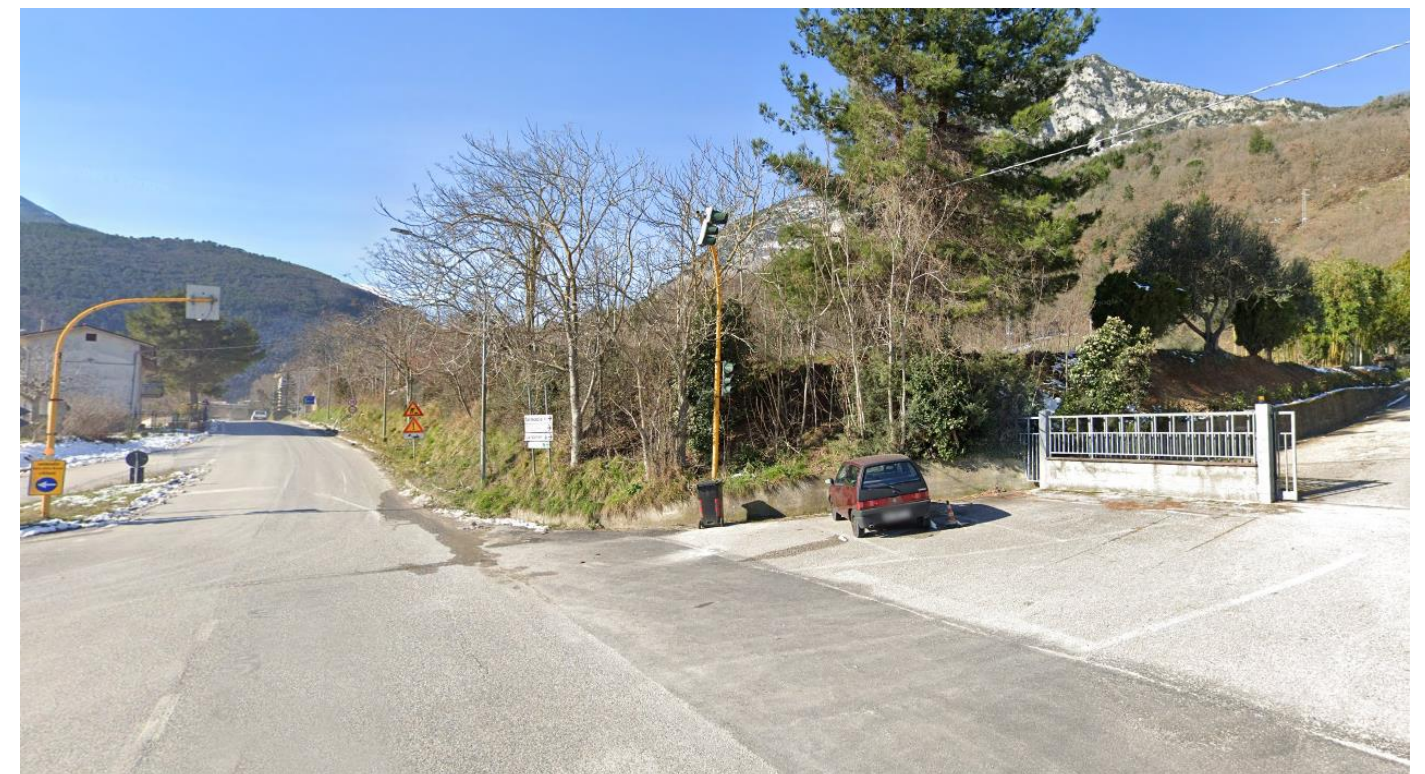

PUNTO 18



Inquadramento opere di progetto nel Comune Serra San Quirico dalla pkm 7+000 a fine intervento, comprensiva della Fermata Serra San Quirico e di NVP04, NV06 NV07



PUNTO 20



PUNTO 19



PUNTO 21



PUNTO 22



PUNTO 23



POTENZIAMENTO INFRASTRUTTURALE ORTE-FALCONARA
RADDOPPIO DELLA TRATTA PM228 – CASTELPLANIO
LOTTO 2

RELAZIONE PAESAGGISTICA
REPORT FOTOGRAFICO E FOTOSIMULAZIONI

PROGETTO	LOTTO	CODIFICA	DOCUMENTO	REV.	FOGLIO
IR0F	02	R22 DX	IM 00 02 001	A	11 di 16

FOTOSIMULAZIONI



Inquadramento intervento VI01 all'altezza della pkm 1+000, punto di vista da Strada Statale 256 in frazione Gattuccio nel territorio comunale di Genga (AN). L'intervento si colloca all'interno della fascia di rispetto del fiume Esino, *vincolato ai sensi della lettera c) dell'art.142 del D.Lgs 42/2004.*



ANTE OPERAM

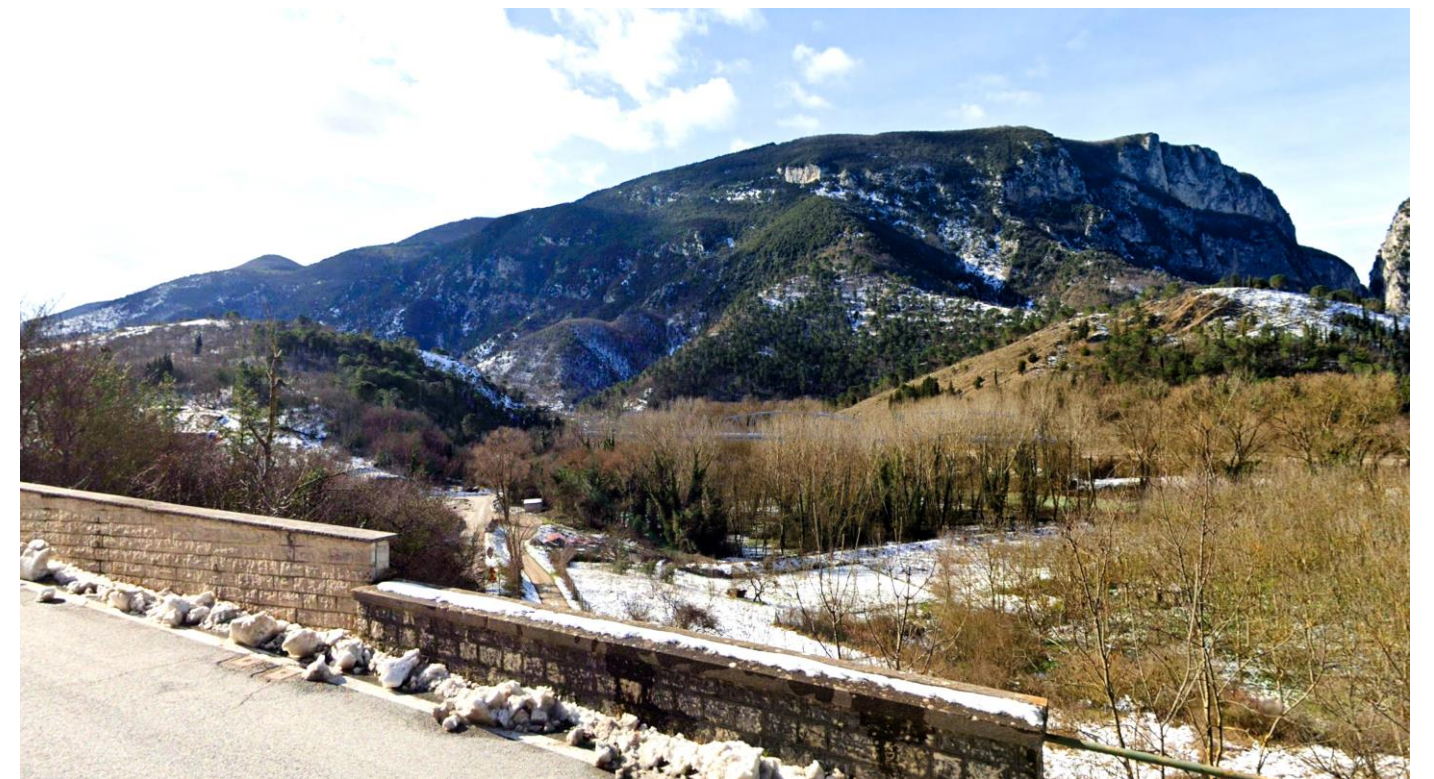

POST OPERAM

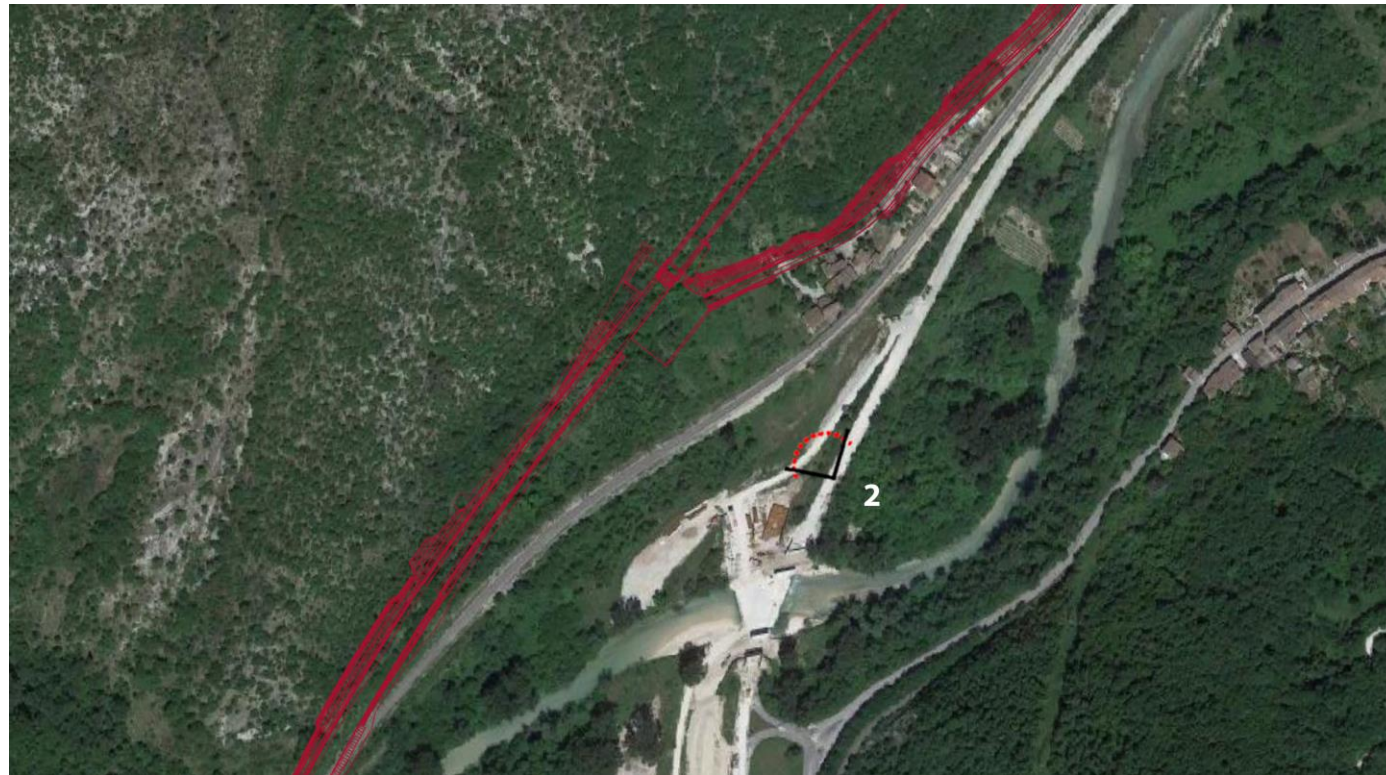

Inquadramento intervento GA03a in imbocco alla galleria GN03, all'altezza della pkm 2+950, punto di vista da Strada Statale 76 in frazione Mogiano nel territorio comunale di Genga (AN). L'intervento si colloca all'interno della ZPS IT5320017 Gola della Rossa e di Frasassi.



ANTE OPERAM



POST OPERAM

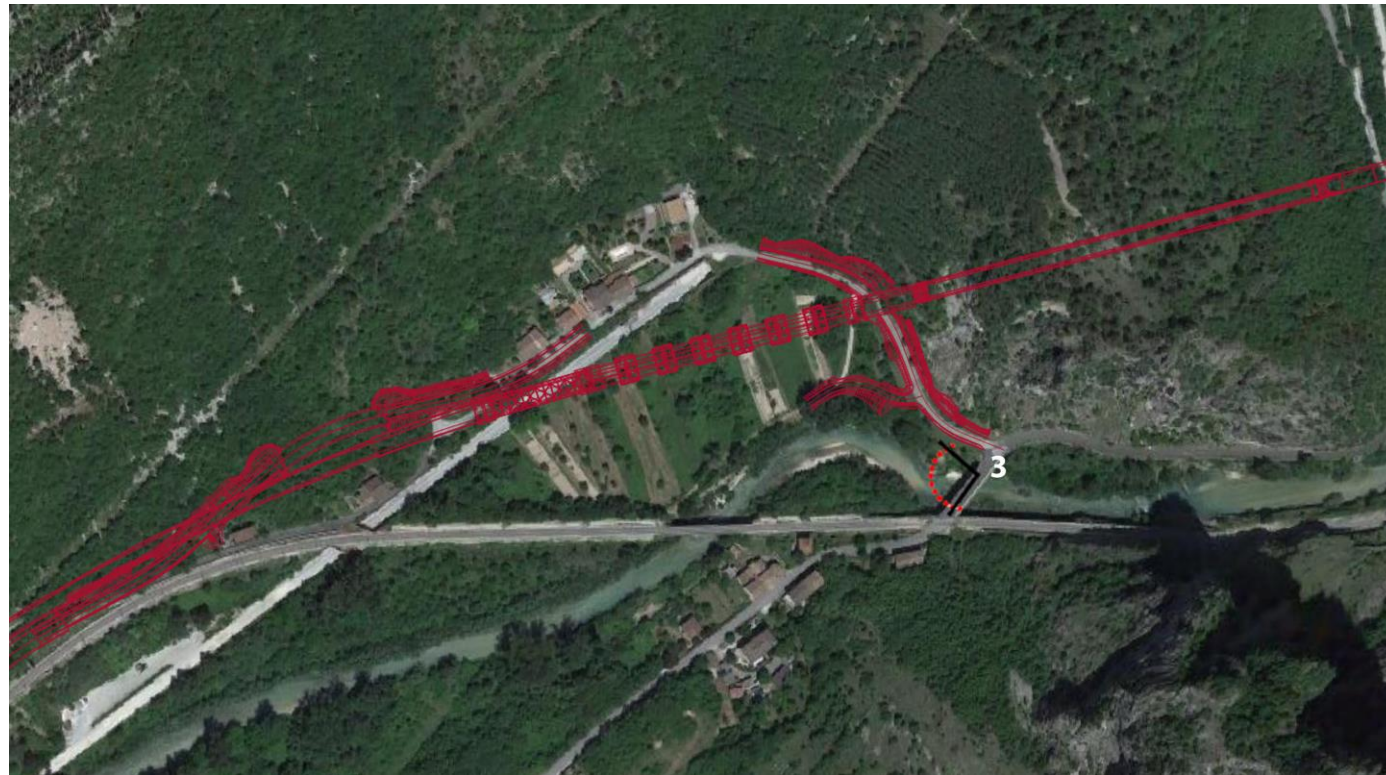

Inquadramento intervento VI02 all'altezza della pkm 3+850, punto di vista dal ponte in frazione Chiaradovo, nel territorio comunale di Genga (AN). L'intervento si colloca all'interno della fascia di rispetto del fiume Esino, *vincolato ai sensi della lettera c) dell'art.142 del D.Lgs 42/2004*, della ZPS IT5320017 Gola della Rossa e di Frasassi e del SIC IT5320004 Gola della Rossa.



ANTE OPERAM



POST OPERAM

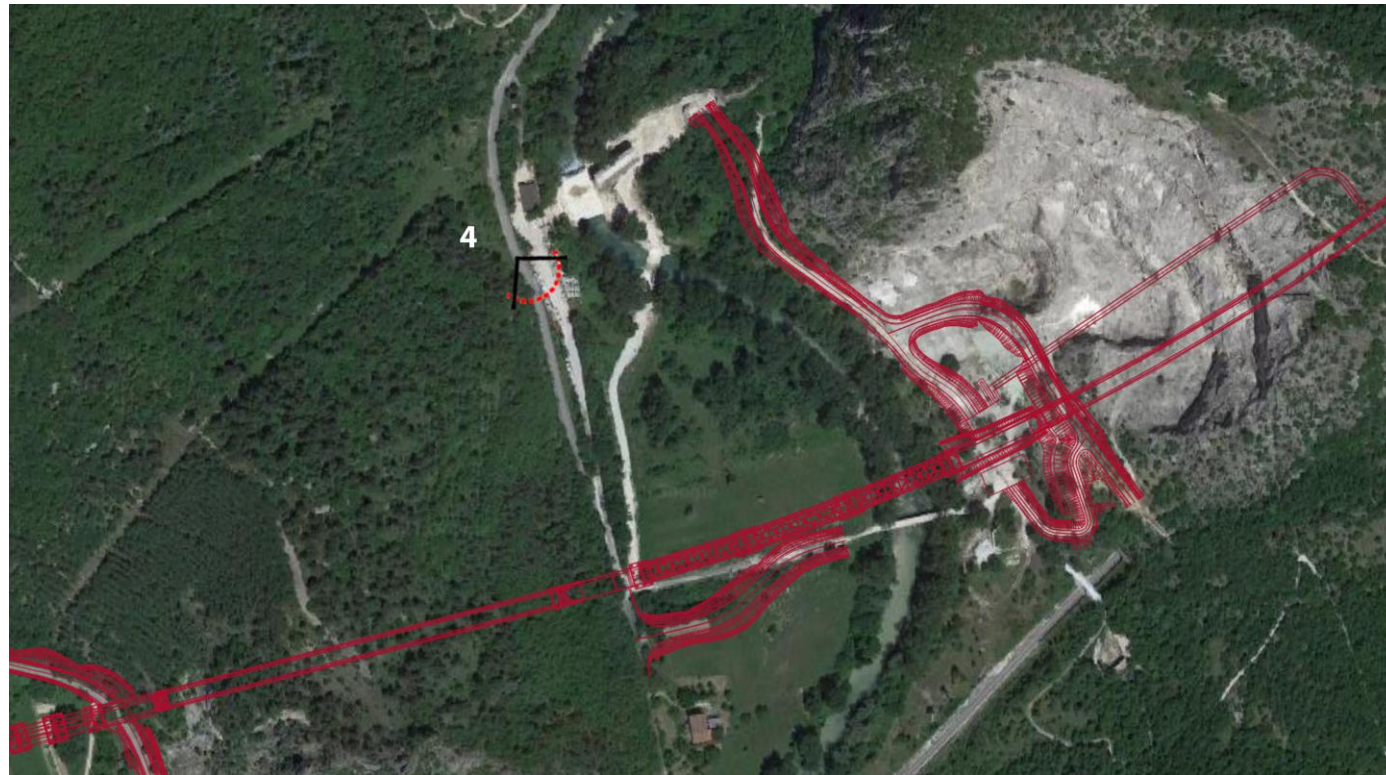

Inquadramento intervento VI03 all'altezza della pkm 4+500, punto di vista da via Clementina, nel territorio comunale di Genga (AN). L'intervento si colloca all'interno della fascia di rispetto del fiume Esino, *vincolato ai sensi della lettera c) dell'art.142 del D.Lgs 42/2004*, della ZPS IT5320017 Gola della Rossa e di Frasassi e del SIC IT5320004 Gola della Rossa.



ANTE OPERAM

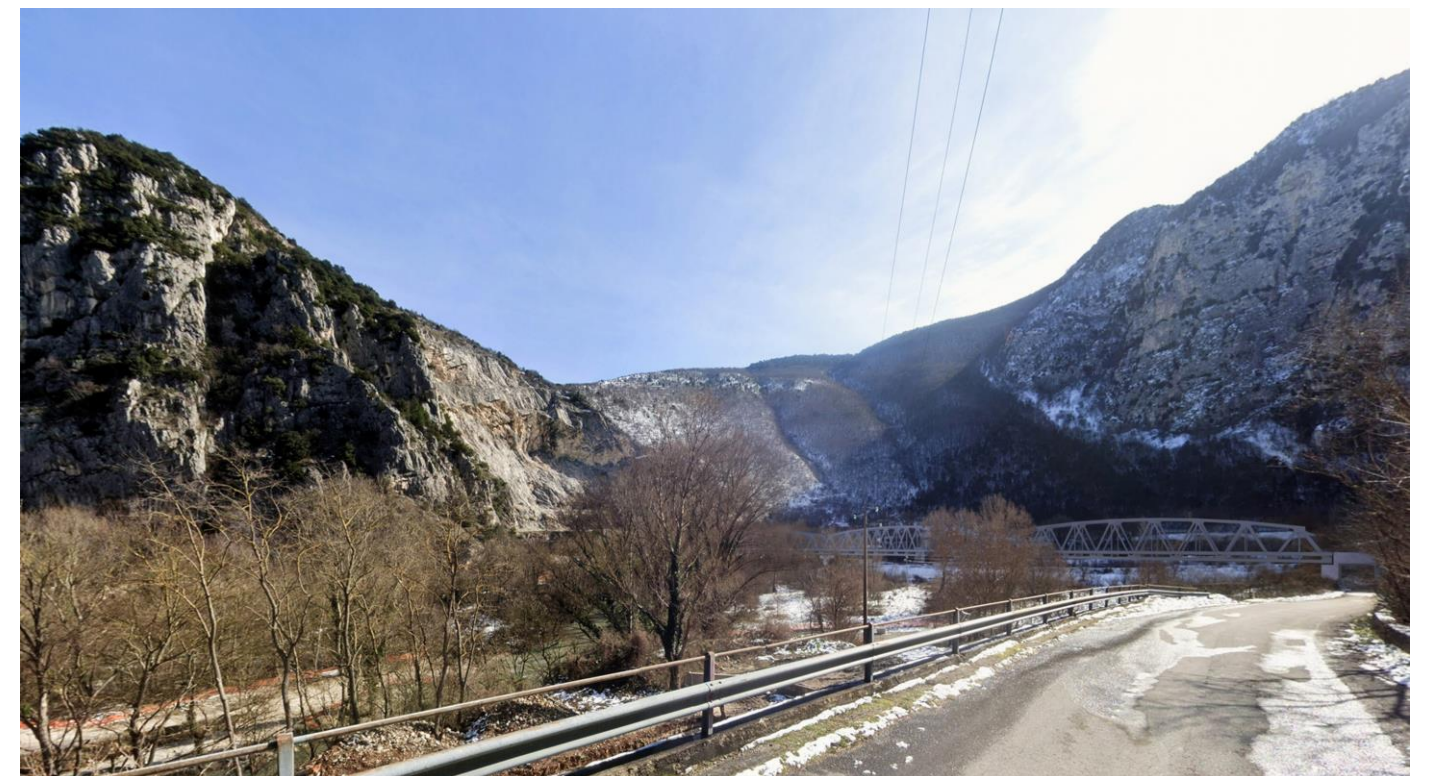

POST OPERAM

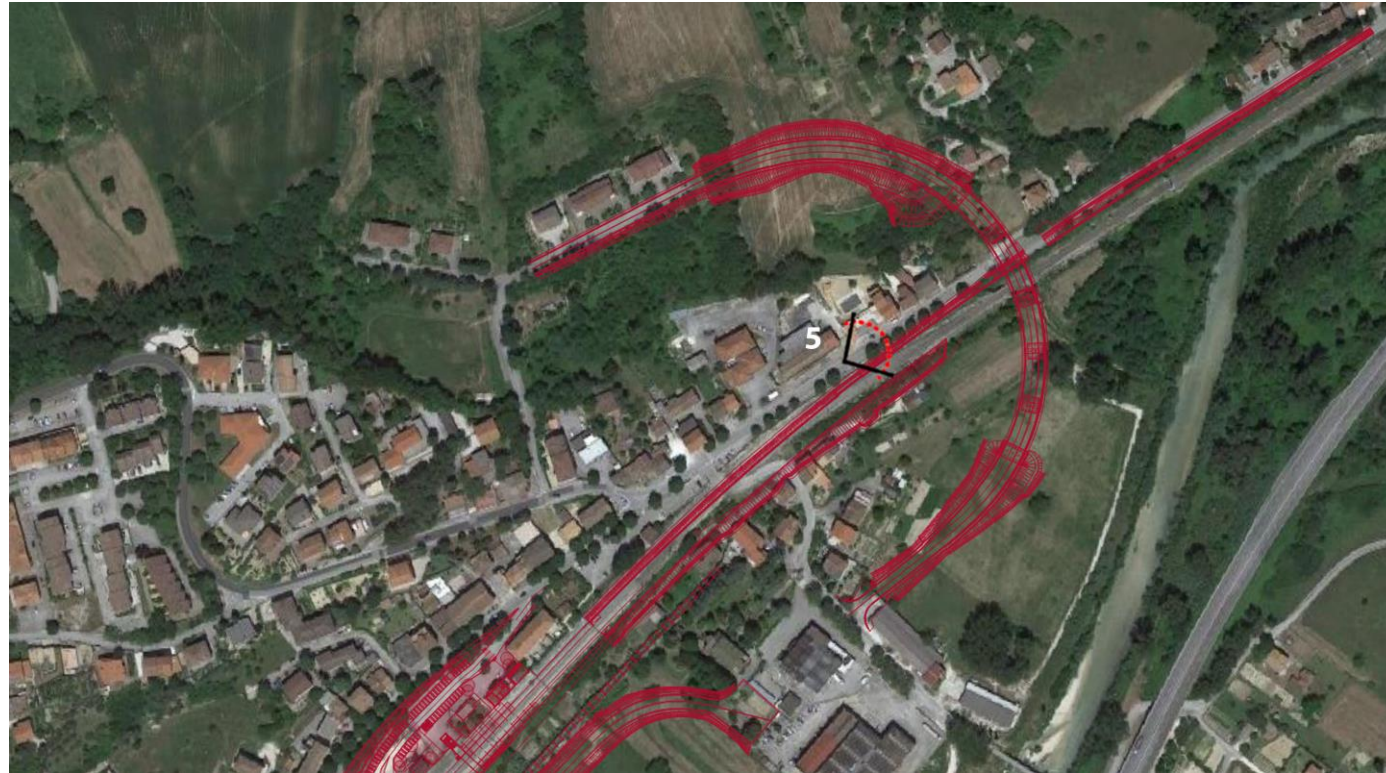

Inquadramento intervento NV07 all'altezza della pkm 8+620, punto di vista da via Clementina, nel territorio comunale di Serra San Quirico (AN). L'intervento si colloca all'interno della fascia di rispetto del fiume Esino, vincolato ai sensi della lettera c) dell'art. 142 del D.Lgs 42/2004.



ANTE OPERAM



POST OPERAM