

TRATTO A - CARTA DELLA STRUTTURA DEL PAESAGGIO

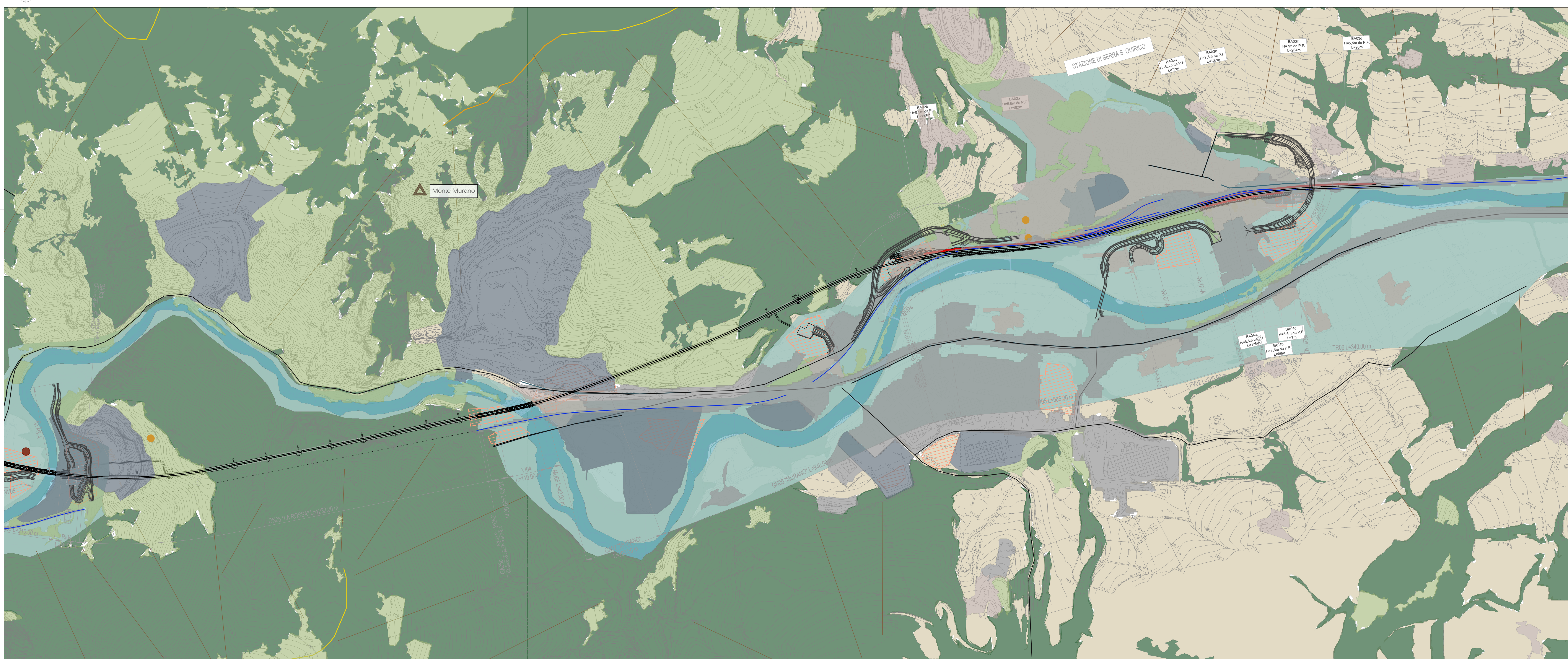

TRATTO B - CARTA DELLA STRUTTURA DEL PAESAGGIO

KEY PLAN

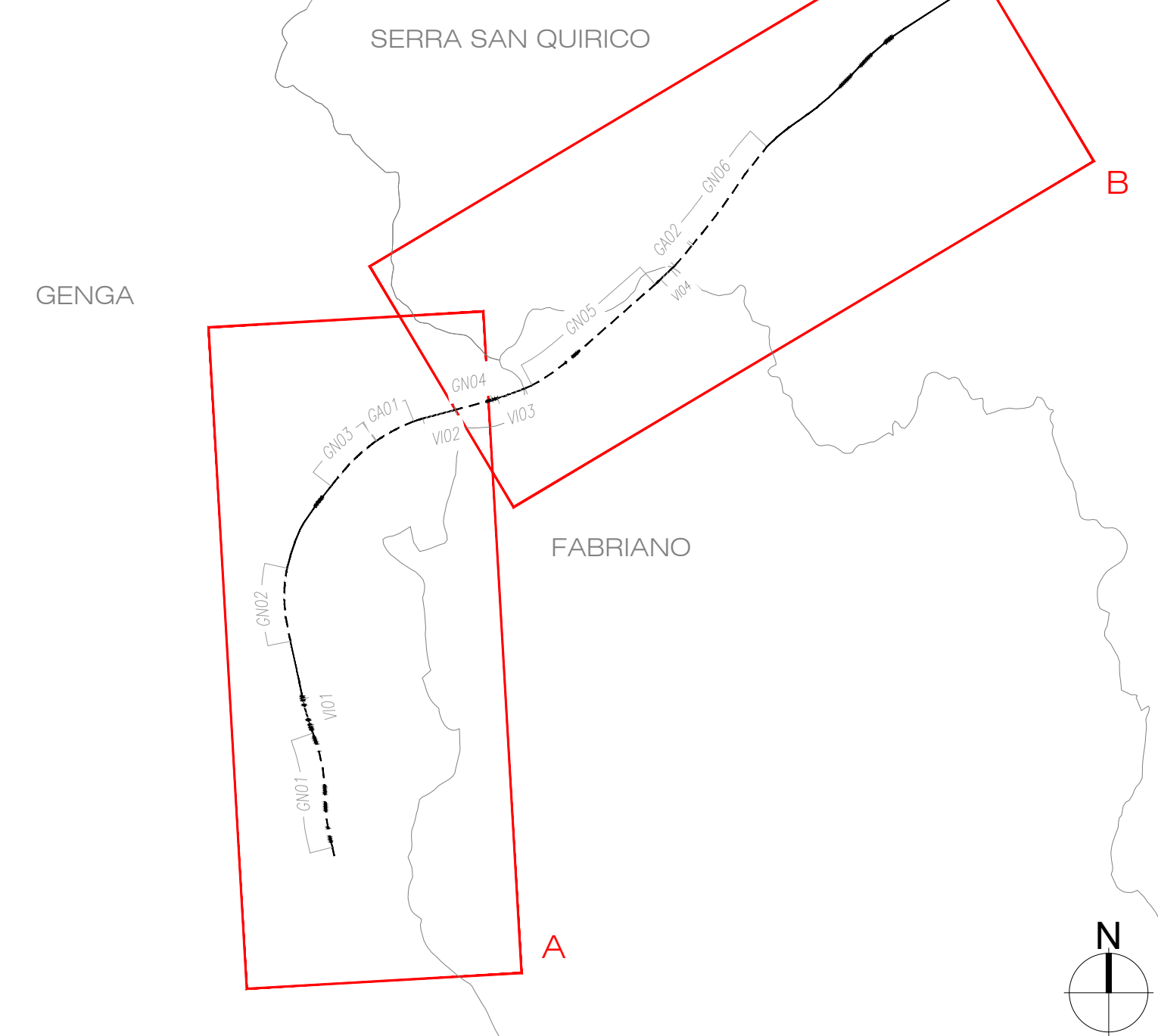

LEGENDA

- DESCRITTORI NATURALI O NATURALIFORMI
- SISTEMA DELLA STRUTTURA FISICA E DELLE ACQUE SUPERFICIALI
 - Fondovalle dell'Esino
 - Fiume Esino
 - Crinali
 - Versanti
 - Vette
 - SISTEMA DELLA STRUTTURA NATURALE
 - Aree boscate
 - Praterie
 - SISTEMA DELL'INSEDIAMENTO ANTROPICO
 - Componenti del paesaggio rurale
 - Componenti del paesaggio urbano
 - Insediamenti residenziali
 - Insediamenti industriali/commerciali
 - Zone estrattive
 - COMPONENTI INFRASTRUTTURALI LINEARI
 - Viabilità principale
 - Linea storica da dismettere
 - COMPONENTI DELLA TESTIMONIANZA STORICO CULTURALE
 - Nuclii storici
 - Beni culturali
 - TRACCIATO DI PROGETTO
 - Tracciato ferroviario
 - Nuova viabilità
 - Barriere antirumore
 - Demolizioni fabbricati
 - Sistemazioni idrauliche
 - Area di cantiere soggetta a ripristino dello stato ante-operam per le parti non interessate in via definitiva dalle opere ferroviarie e stradali

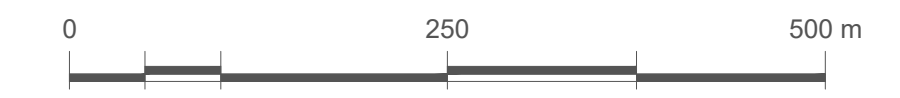

COMMITTENTE: **RFI** RETE FERROVIARIA ITALIANA GRUPPO FERROVIE DELLO STATO ITALIANE

PROGETTAZIONE: **ITALFERR** GRUPPO INNOVARE DELLO STATO ITALIANE

DIREZIONE TECNICA
U.O. ARCHITETTURA, AMBIENTE E TERRITORIO
S.O. AMBIENTE

PROGETTO DI FATTIBILITA' TECNICA ECONOMICA
POTENZIAMENTO INFRASTRUTTURALE ORTE-FALCONARA
RADDOPPIO DELLA TRATTA PM228-CASTELPLANIO

LOTTO 2
Relazione Paesaggistica ai sensi del DPCM 12.12.2005
Carta della struttura del paesaggio

SCALA: 1:5.000

Rev.	Descrizione	Redatto	Data	Verificato	Data	Approvato	Data	Autorizzato	Data
A	Emissione esecutiva	M. Murano	Novembre 2021	S. Chiuschiello	Novembre 2021	C. Licciardi	Novembre 2021	C. Licciardi	Febbraio 2022
B	Revisione a seguito dei commenti rilasciati dal CILUPP	M. Murano	Febbraio 2022	S. Chiuschiello	Febbraio 2022	C. Licciardi	Febbraio 2022	C. Licciardi	Febbraio 2022

IR0F02R22NSIM002001B.dwg n. Elab.: