ELEMENTI MODIFICATI

PONTILI
SICILIA: –
CALABRIA: –

CANTIERI OPERATIVI
SICILIA: SI1, SI5
CALABRIA: –

CANTIERI LOGISTICI
SICILIA: –
CALABRIA: –

SITI DI PRODUZIONE INERTI
SICILIA: SC1, SC2, SC3
CALABRIA: –

SITI DI DEPOSITO E RECUPERO AMBIENTALE
SICILIA: SRA4, SRA6
CALABRIA: –

DISCARICHE RIFIUTI SPECIALI NON PERICOLOSI: SICILIA: SRAS
CALABRIA: –

STAZIONI METROPOLITANE
SICILIA: –

VIABILITA' E PISTE DI CANTIERE

ELEMENTI ELIMINATI

PONTILI
SICILIA: –
CALABRIA: –

CANTIERI OPERATIVI
SICILIA: –
CALABRIA: –

CANTIERI LOGISTICI
SICILIA: –
CALABRIA: –

SITI DI PRODUZIONE INERTI
SICILIA: –
CALABRIA: CRA1

SITI DI DEPOSITO E RECUPERO AMBIENTALE
SICILIA: SRA1, SRA2, SRA3
CALABRIA: CRA1, CRA2

STAZIONI METROPOLITANE
SICILIA: –

VIABILITA' E PISTE DI CANTIERE

ELEMENTI CONFERMATI

PONTILI
SICILIA: SP1
CALABRIA: CP1

CANTIERI OPERATIVI
SICILIA: SI2, SI3, SI4, SI6
CALABRIA: CI1

CANTIERI LOGISTICI
SICILIA: SB1, SB2, SB3, SB4
CALABRIA: CB1

SITI DI PRODUZIONE INERTI
SICILIA: –
CALABRIA: CC1

SITI DI DEPOSITO E RECUPERO AMBIENTALE
SICILIA: SRA5, SRA7
CALABRIA: –

STAZIONI METROPOLITANE
SICILIA: SS1, SS2, SS3

VIABILITA' E PISTE DI CANTIERE

IMPIANTI DI BETONAGGIO NUOVI

IMPIANTI DI BETONAGGIO ESISTENTI

ELEMENTI NUOVI

PONTILI
SICILIA: SP2, SP3
CALABRIA: –

CANTIERI OPERATIVI
SICILIA: SI7, SI8
CALABRIA: –

CANTIERI LOGISTICI
SICILIA: SB5
CALABRIA: –

SITI DI PRODUZIONE INERTI
SICILIA: –
CALABRIA: –

SITI DI DEPOSITO E RECUPERO AMBIENTALE
SICILIA: SRA8, SRA8bis, SRA8ter, SRA9, SRA10
CALABRIA: CRA3, CRA4, CRA5

DISCARICHE RIFIUTI SPECIALI NON PERICOLOSI: SICILIA: SRAS1, SRAS2
CALABRIA: DISCARICA

AREE DI LAVORAZIONE
SICILIA: AL1, AL2, AL3
CALABRIA: –

STAZIONI METROPOLITANE
SICILIA: –

VIABILITA' E PISTE DI CANTIERE

IMPIANTI DI FRANTUMAZIONE

IMPIANTI DI SEPARAZIONE VTR, SPRITZ

IMPIANTI DI LAVORAZIONE TERRE PER RIPASCIMENTI

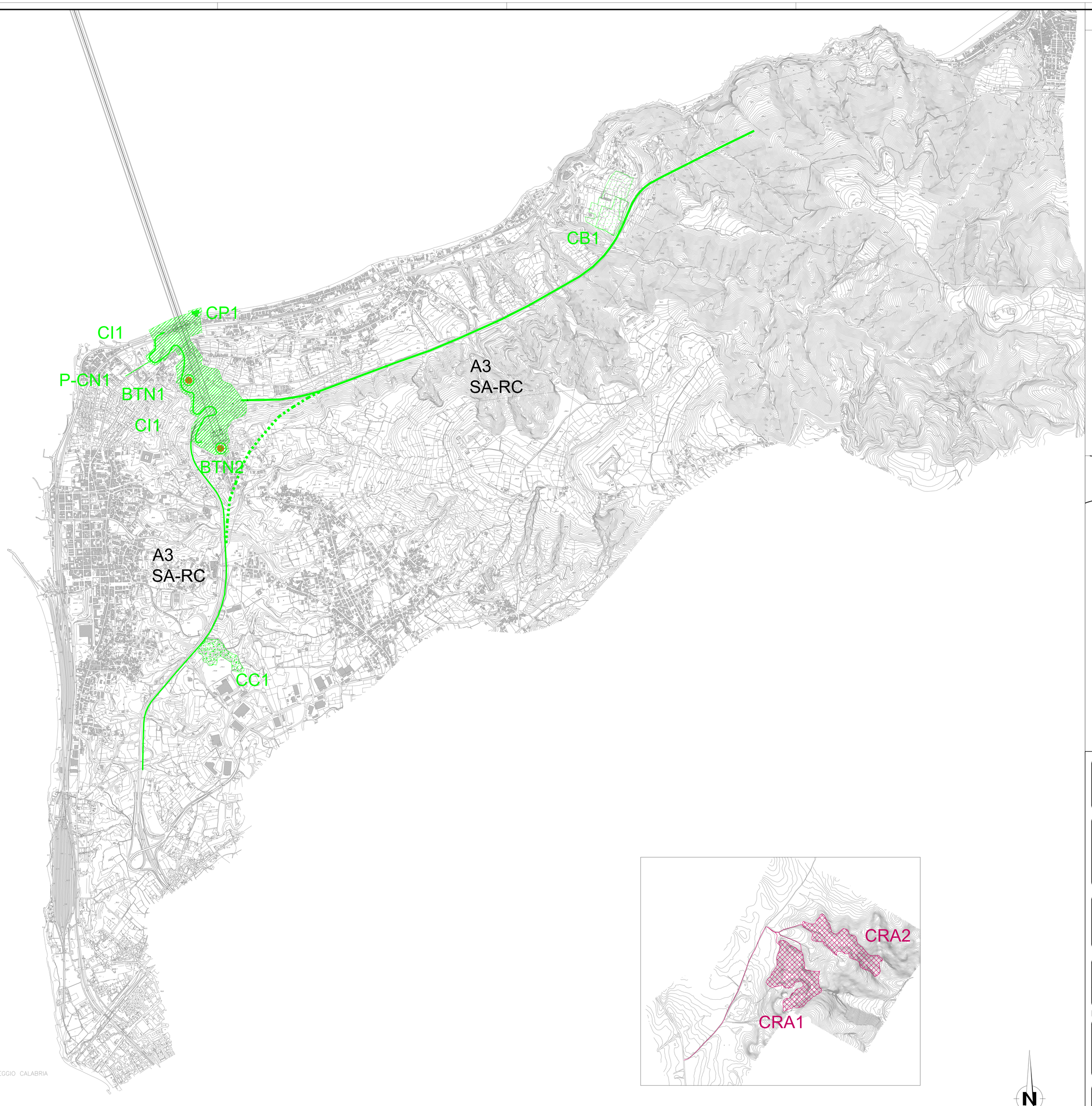

N

NOTE GENERALI

QUADRO DI UNIONE

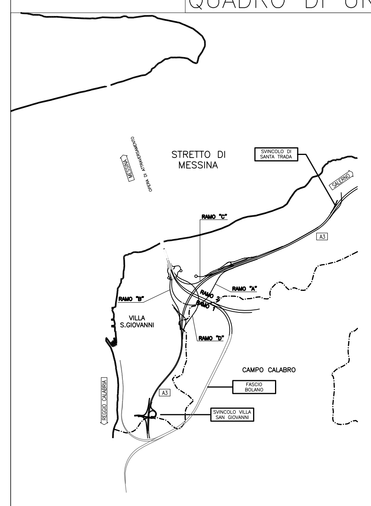

Stretto di Messina

Concessionaria per la progettazione, realizzazione e gestione del collegamento stabile tra la Sicilia e il Continente
Organismo di Diritto pubblico
(Legge n° 1158 del 17 dicembre 1971, modificata dal D.Lgs. n° 114 del 24 aprile 2003)

EurolinK

PONTE SULLO STRETTO DI MESSINA

PROGETTO DEFINITIVO

ALTERNATIVE AI SITI DI DEPOSITO

(Richieste CTVA del 22/12/2011 Prot. CTVA/2011/4534 e del 16/03/2012 Prot. CTVA/2012/1012)

EUROLINK S.C.p.A.
IMPREGILO S.p.A.
SOCIETA' ITALIANA PER CONDOTTE D'ACQUA S.p.A.
COOPERATIVA MURATORI E CEMENTISTI - C.M.C. di Ravenna Soc. Coop. a.r.l.
SACYR S.A.U.
ISHIKAWAJIMA - HARIMA HEAVY INDUSTRIES CO. Ltd.
A.C.I. S.C.P.A. - CONSORZIO STABILE

IL PROGETTISTA	IL CONTRAENTE GENERALE	STRETTO DI MESSINA DIRETTORE GENERALE	STRETTO DI MESSINA AMMINISTRATORE DELEGATO
SINA Dott. Ing. D. Spoglianti Ordine Ingegneri Milano n° A 20953 Dott. Ing. E. Pagani Ordine Ingegneri Milano n° 15408	(Ing. P.P. Marcheselli)	(Ing. G. Fiammenghi)	(Dott. P. Ciucci)

Firmato digitalmente ai sensi dell'Art. 21 del D.Lgs. 82/2005

GENERALE

AMV0626_F0

AMBIENTE

STUDIO DI IMPATTO AMBIENTALE

QUADRO DI RIFERIMENTO PROGETTUALE

CANTIERI – CALABRIA – CONFRONTO PD E NUOVO SCENARIO – PLAN. FG. 1/2

CODICE: C G 0 7 0 0 P P 4 V G A M I A Q 1 0 0 0 0 0 0 0 0 5 F0

SCALA: 1:10.000

REV.	DATA	DESCRIZIONE	REDATTO	VERIFICATO	APPROVATO
F0	31/05/2012	EMISSIONE FINALE	M.BATTISTON	M.SALOMONE	D.SPOGLIANTI

NOME DEL FILE: AMV0626_F0.dwg