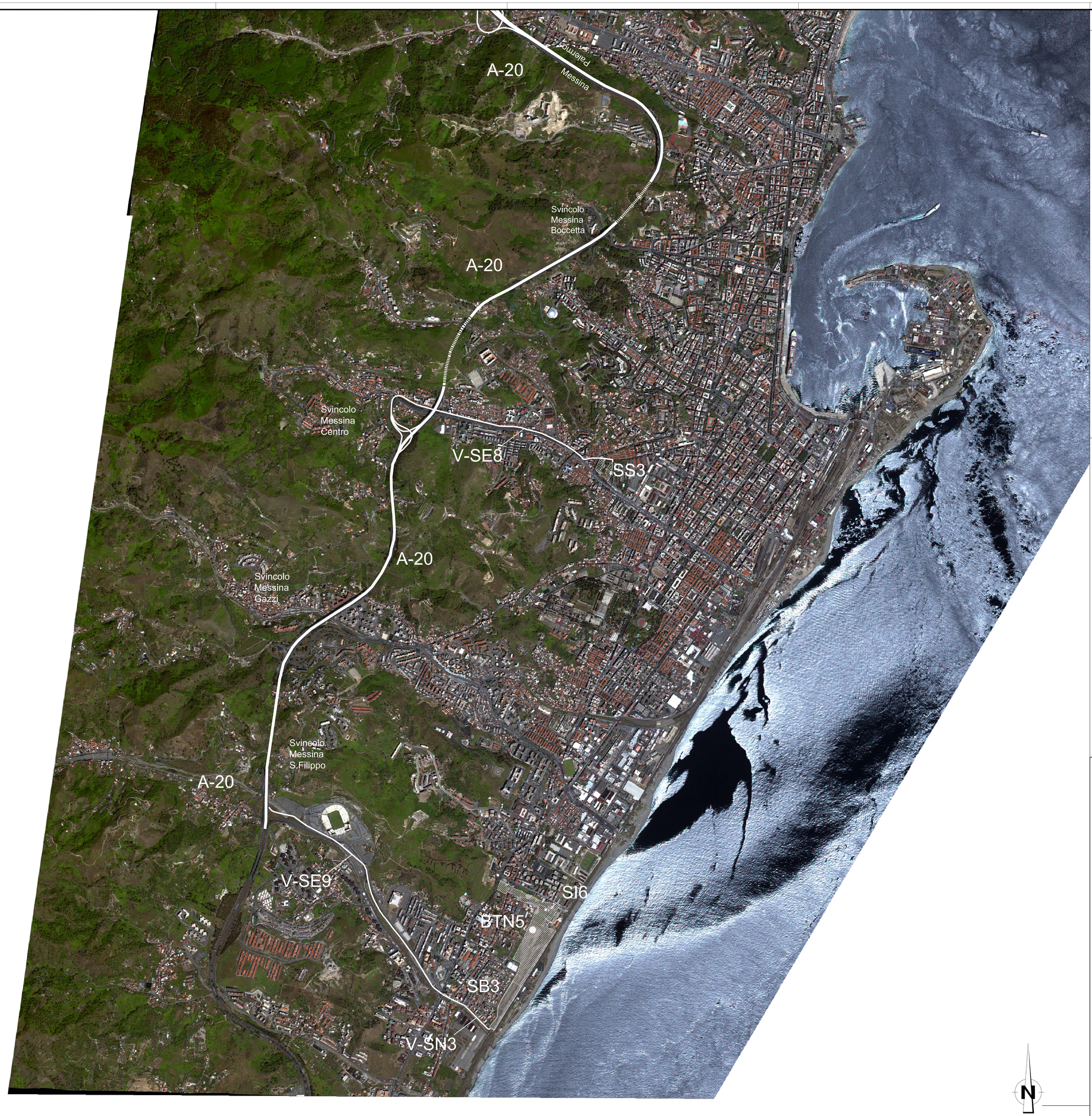

NOTE GENERALI

- PONTILI
  SICILIA: SP1, SP2, SP3
  CALABRIA: CP1
- CANTIERI OPERATIVI
  SICILIA: SI1, SI2, SI3, SI4, SI5, SI6, SI7, SI8
  CALABRIA: CI1
- CANTIERI LOGISTICI
  SICILIA: SB1, SB2, SB3, SB4, SB5
  CALABRIA: CB1
- SITI DI PRODUZIONE INERTI
  SICILIA: SC1, SC2, SC3
  CALABRIA: CC1
- SITI DI DEPOSITO E RECUPERO AMBIENTALE
  SICILIA: SRA4, SRA5, SRA6, SRA7, SRA8, SRA8bis, SRA8ter, SRA9, SRA10
  CALABRIA: CRA3, CRA4, CRA5
- DISCARICHE RIFIUTI SPECIALI NON PERICOLOSI:
  SICILIA: SRA5, SRA51, SRA52
  CALABRIA: CRA5
- AREE DI LAVORAZIONE
  SICILIA: AL1, AL2, AL3
  CALABRIA: –
- STAZIONI METROPOLITANE
  SICILIA: SS1, SS2, SS3
- VIABILITA' E PISTE DI CANTIERE
- IMPIANTI DI BETONAGGIO NUOVI
- IMPIANTI DI BETONAGGIO ESISTENTI
- IMPIANTI DI FRANTUMAZIONE
- IMPIANTI DI SEPARAZIONE VTR, SPRITZ
- IMPIANTI DI LAVORAZIONE TERRE PER RIPASCIMENTI

QUADRO DI UNIONE

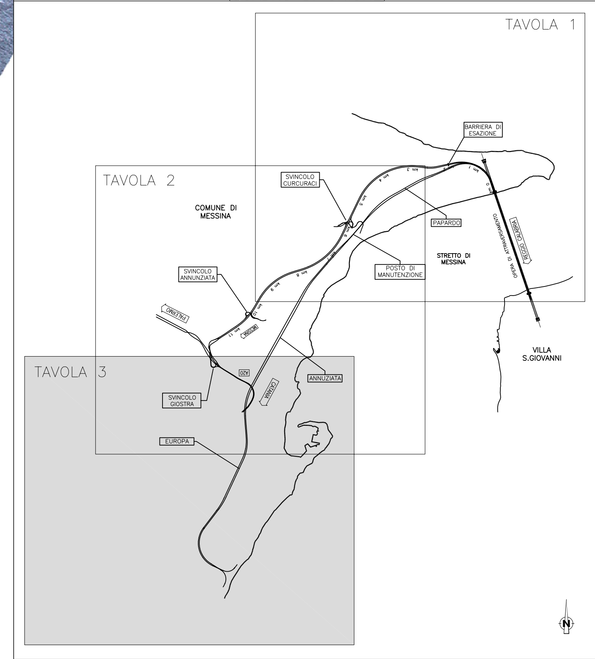

Stretto di Messina

Concessionaria per la progettazione, realizzazione e gestione del collegamento stabile tra la Sicilia e il Continente
Organismo di Diritto pubblico
(Legge n° 1158 del 17 dicembre 1971, modificata dal D.Lgs. n° 114 del 24 aprile 2003)

Eurolink

PONTE SULLO STRETTO DI MESSINA

PROGETTO DEFINITIVO

ALTERNATIVE AI SITI DI DEPOSITO

(Richieste CTVA del 22/12/2011 Prot. CTVA/2011/4534 e del 16/03/2012 Prot. CTVA/2012/1012)

EUROLINK S.C.p.A.
IMPREGILO S.p.A.
SOCIETA' ITALIANA PER CONDOTTE D'ACQUA S.p.A.
COOPERATIVA MURATORI E CEMENTISTI - C.M.C. di Ravenna Soc. Coop. a.r.l.
SACYR S.A.U.
ISHIKAWAJIMA - HARIMA HEAVY INDUSTRIES CO. Ltd.
A.C.I. S.C.P.A. - CONSORZIO STABILE

IL PROGETTISTA	IL CONTRAENTE GENERALE	STRETTO DI MESSINA DIRETTORE GENERALE	STRETTO DI MESSINA AMMINISTRATORE DELEGATO
SINA Dott. Ing. D. Spoglianti Ordine Ingegneri Milano n° A 20953	(Ing. P.P. Marcheselli)	(Ing. C. Fiammenghi)	(Dott. P. Giucci)
Eurolink Dott. Ing. E. Pagani Ordine Ingegneri Milano n° 15408			

Firmato digitalmente ai sensi dell'Art. 21 del D.Lgs. 82/2005

GENERALE — AMV0133_F0

AMBIENTE

STUDIO DI IMPATTO AMBIENTALE

QUADRO DI RIFERIMENTO PROGETTUALE

SICILIA – SISTEMA DI CANTIERIZZAZIONE SU FOTO AEREA – FG. 3/4

CODICE: C G 0 7 0 0 P P 4 V G A M I A Q 1 0 0 0 0 0 0 0 1 9 F0 — SCALA: 1:10.000

REV.	DATA	DESCRIZIONE	REDATTO	VERIFICATO	APPROVATO
F0	31/05/2012	EMISSIONE FINALE	M.BATTISTON	M.SALOMONE	D.SPOGLIANTI

NOME DEL FILE: AMV0133_F0.dwg