

2 A
1 : 100

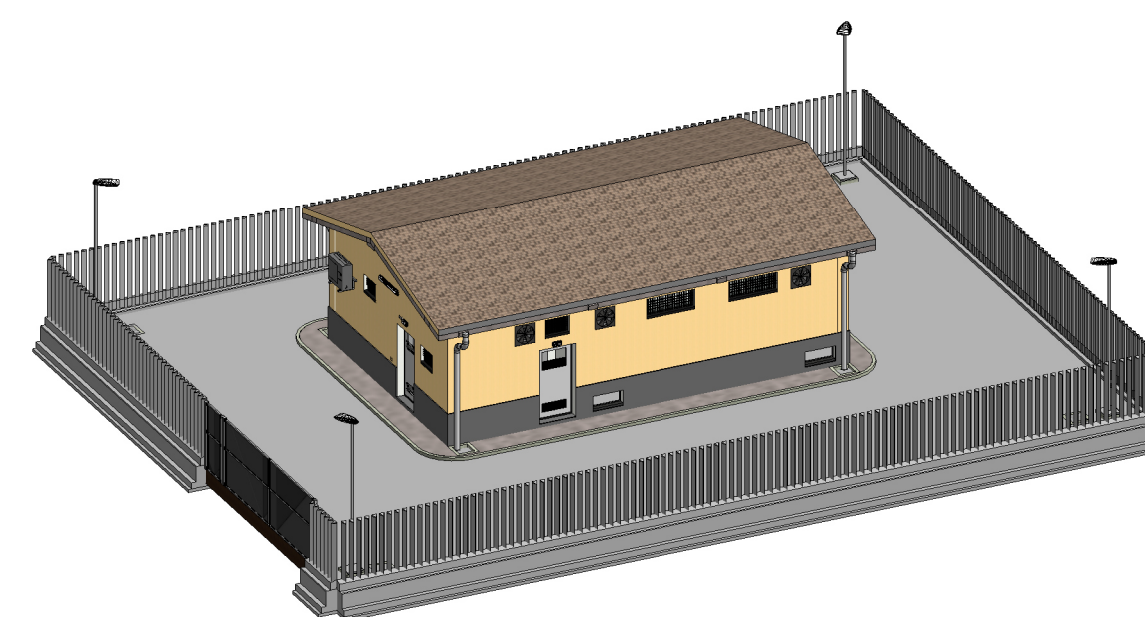

4 Vista d'insieme

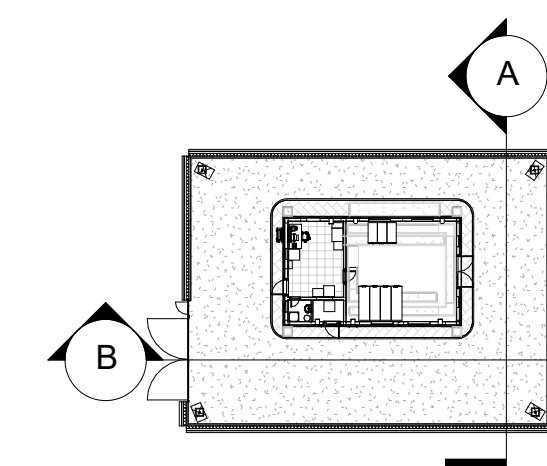

1 Keyplan - sezioni
1 : 500

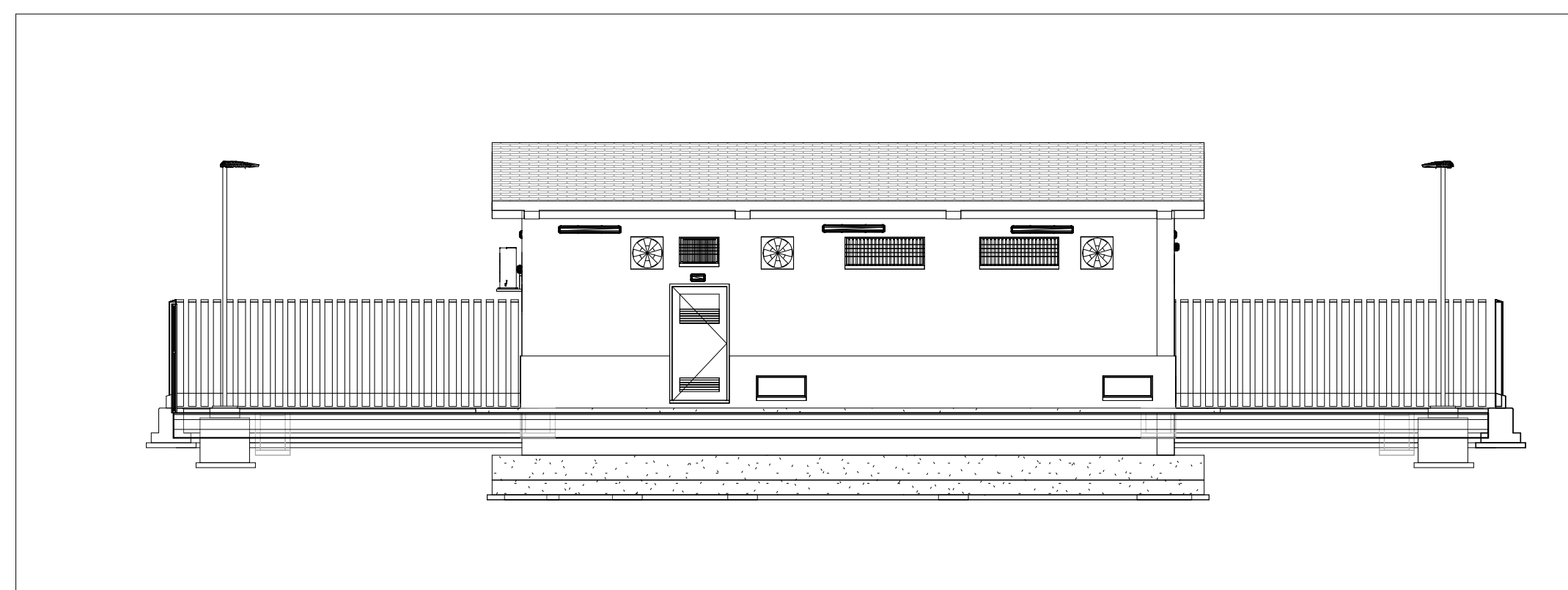

3 B
1 : 100

Note:
• Le quote sono espresse in metri se non espressamente indicato

COMMITTENTE:

RETE FERROVIARIA ITALIANA
GRUPPO FERROVIE DELLO STATO ITALIANE

PROGETTAZIONE:

GRUPPO FERROVIE DELLO STATO ITALIANE

U.O. ENERGIA E TRAZIONE ELETTRICA

PROGETTO FATTIBILITA' TECNICO ECONOMICA

POTENZIAMENTO INFRASTRUTTURALE ORTE-FALCONARA

RADDOPPIO DELLA TRATTA PM228-CASTELPLANIO
LOTTO 2

ELABORATO:

CTE Valtreara

Piazzale CTE Valtreara - Sezioni

SCALA:
1:100

COMMESSA	LOTTO	FASE	ENTE	TIPO DOC.	OPERA/DISCIPLINA	PROGR.	REV.
IR0F	02	R	18	WA	SE0300	001	A

Revis.	Descrizione	Redatto	Data	Verificato	Data	Approvato	Data	Autorizzato
A	Emissione Esecutiva	M. Lianini	Set 2021	M. Garones	Set 2021	C. Uffolioli	Set 2021	G. Guidi Bonferrini

File: IR0F-02-R-18-WA-SE0300-001-A.rvt