

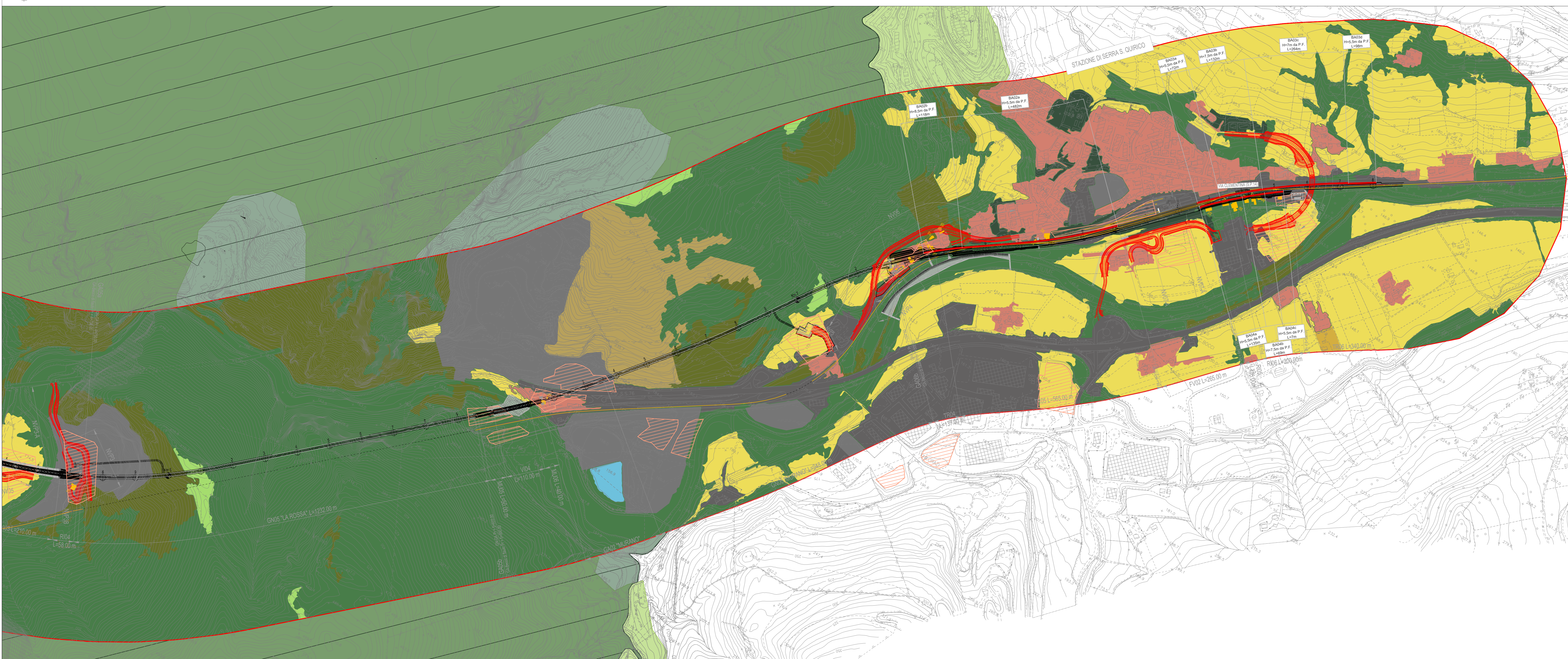

TRATTO A - CARTA DELLE RISORSE NATURALI: SUOLO, VEGETAZIONE E BIODIVERSITA'



TRATTO B - CARTA DELLE RISORSE NATURALI: SUOLO, VEGETAZIONE E BIODIVERSITA'

KEY PLAN

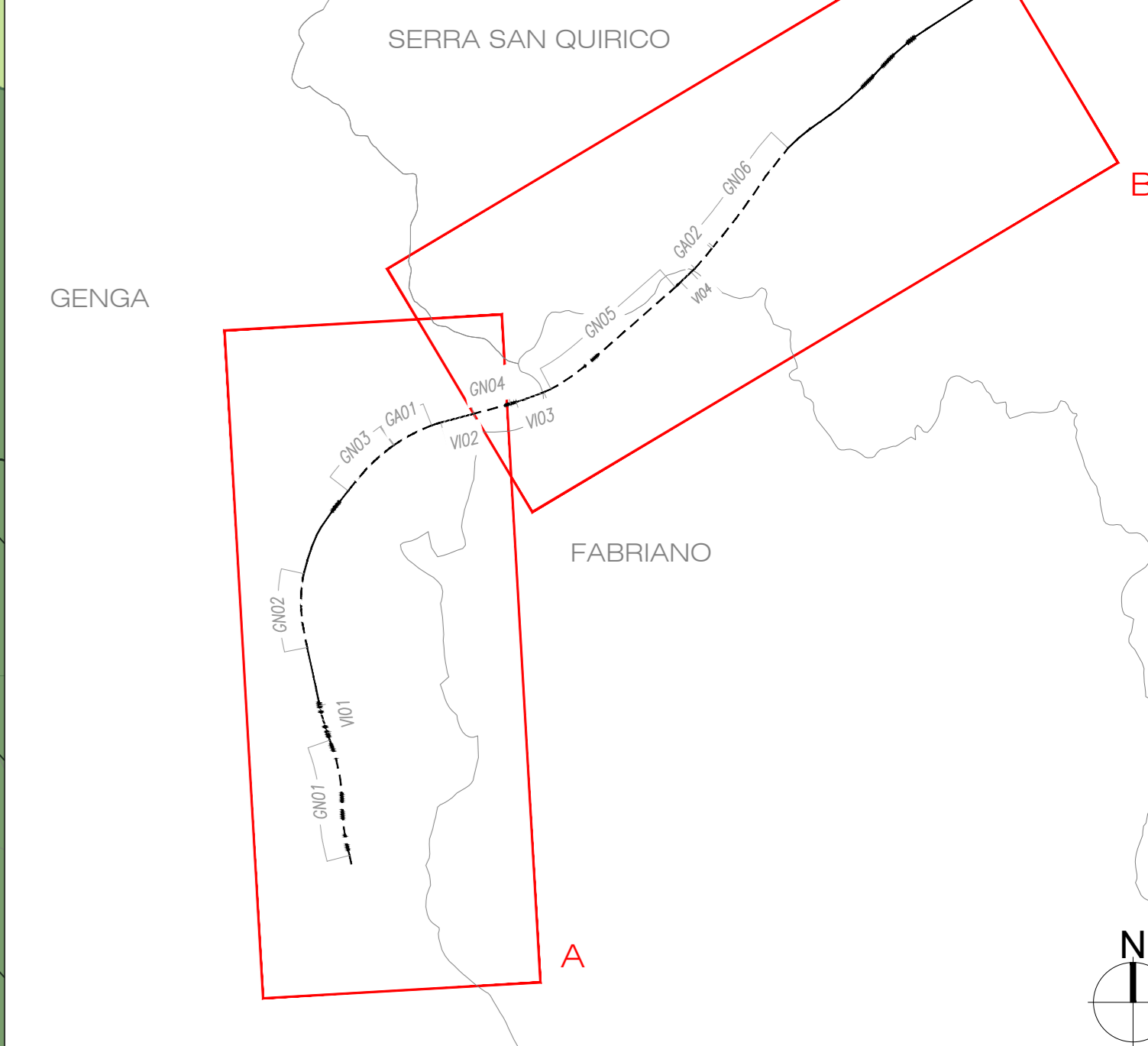

LEGENDA

- RISORSE AMBIENTALI**
- AREE COPERTE DA SOPRASUOLI NATURALI
 - Zone boscate
 - Zone con vegetazione arbustiva e/o erbacea
 - Zone aperte con vegetazione rada e/o assente
 - Prati stabili
 - ACQUE INTERNE
 - Acque continentali
 - AREE IMPERMEABILIZZATE
 - Zone estrattive, cantieri, discariche
 - Zone verdi artificiali non agricole
 - Zone industriali, commerciali e infrastrutturali
 - INSEDIAMENTO
 - Zone urbanizzate
 - AREE AGRICOLE
 - Seminativi
 - Culture permanenti

FONTE: Carta d'uso del suolo Regione Marche

AREE TUTELATE A VALENZA AMBIENTALE

- SIC/ZSC:
 - IT5320002 Valle Scappuccia
 - IT5320004 Gola della Rossa
 - IT5320003 Gola di Frasassi
 - IT5320012 Valle Vite - Valle dell'Acquarella
- ZPS:
 - IT5320015 Valle Scappuccia
 - IT5320017 Gola della Rossa e di Frasassi
 - IT5330025 Monte San Vicino e Monte Canfaiato

AREE NATURALI PROTETTE

- Parco Naturale regionale della Gola della Rossa e di Frasassi ai sensi della L.R. 57 del 02.09.1997

TRACCIATO DI PROGETTO

- Tracciato ferroviario
- Nuova viabilità
- Barriere antirumore
- Area di cantiere
- Demolizioni binari
- Sistemazioni idrauliche
- Area di cantiere soggette a ripristino dello stato ante-operam per le parti non interessate in via definitiva dalle opere ferroviarie e stradali

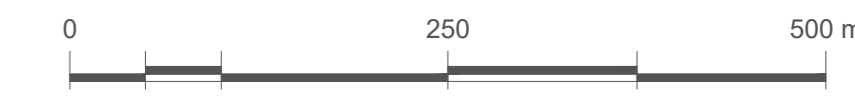

COMMITTENTE: **IRFI** RETE FERROVIARIA ITALIANA GRUPPO FERROVIE DELLO STATO ITALIANE

PROGETTAZIONE: **ITALFER** GRUPPO RINNOVO DELLO STATO ITALIANE

DIREZIONE TECNICA
U.O. ARCHITETTURA, AMBIENTE E TERRITORIO
S.O. AMBIENTE

PROGETTO DI FATTIBILITA' TECNICA ECONOMICA
POTENZIAMENTO INFRASTRUTTURALE ORTE-FALCONARA
RADDOPPIO DELLA TRATTA PM228-CASTELPLANIO

LOTTO 2
Studio di Impatto Ambientale
Carta delle risorse naturali: suolo vegetazione biodiversità

SCALA: 1:5.000

Rev.	Descrizione	Redatto	Data	Verificato	Data	Approvato	Data	Autore/Elaboratore	Data
A	Emissione esecutiva	M. Mili	Novembre 2021	S. Chiuschiolo	Novembre 2021	C. Liccioli	Novembre 2021	IT. ALFONSO Sp.A. Direzione Ambiente e Territorio di Roma, Agnese e Virelli	2021
B	Emissione esecutiva	M. Mili	Gennaio 2022	S. Chiuschiolo	Gennaio 2022	C. Liccioli	Gennaio 2022	IT. ALFONSO Sp.A. Direzione Ambiente e Territorio di Roma, Agnese e Virelli	2022

IRRF02R22NSSA001002B.dwg n. Elab.