

TRATTO A - CARTA DELLA STRUTTURA DEL PAESAGGIO

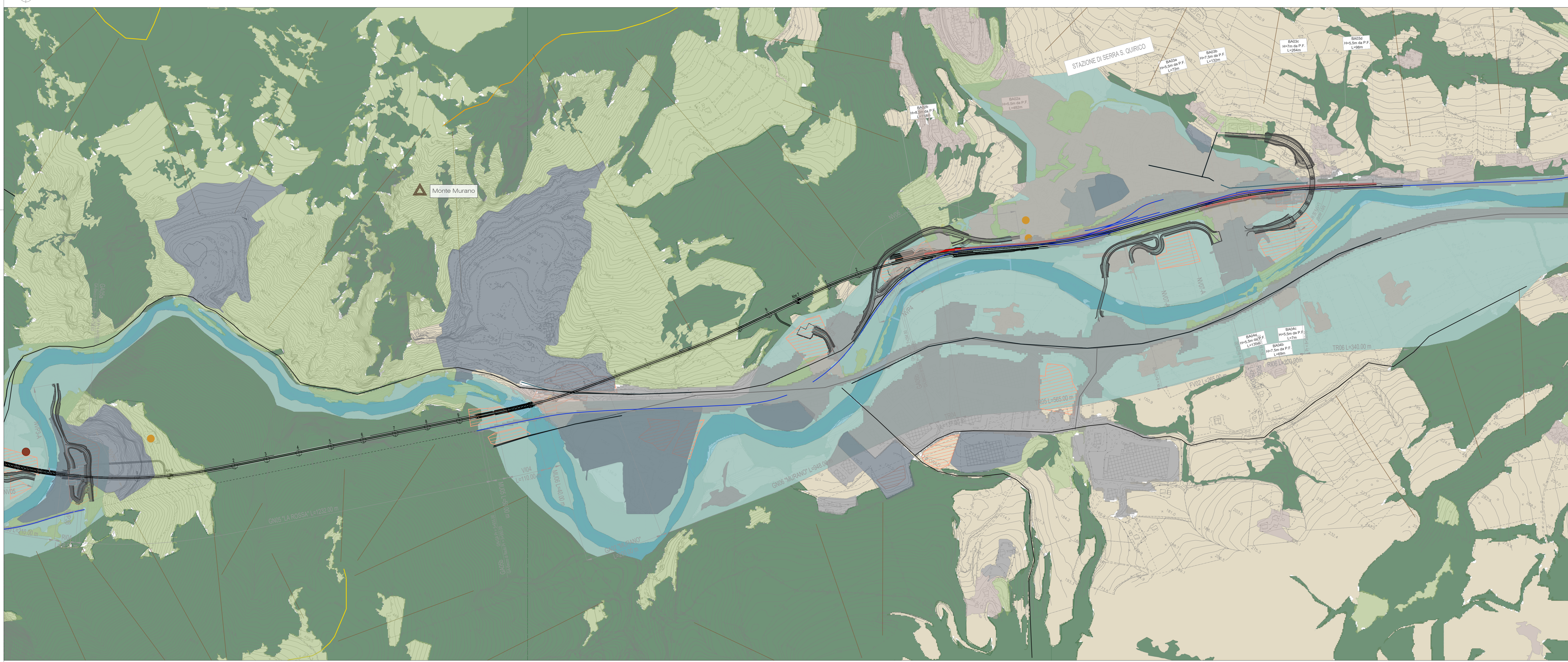

TRATTO B - CARTA DELLA STRUTTURA DEL PAESAGGIO

KEY PLAN

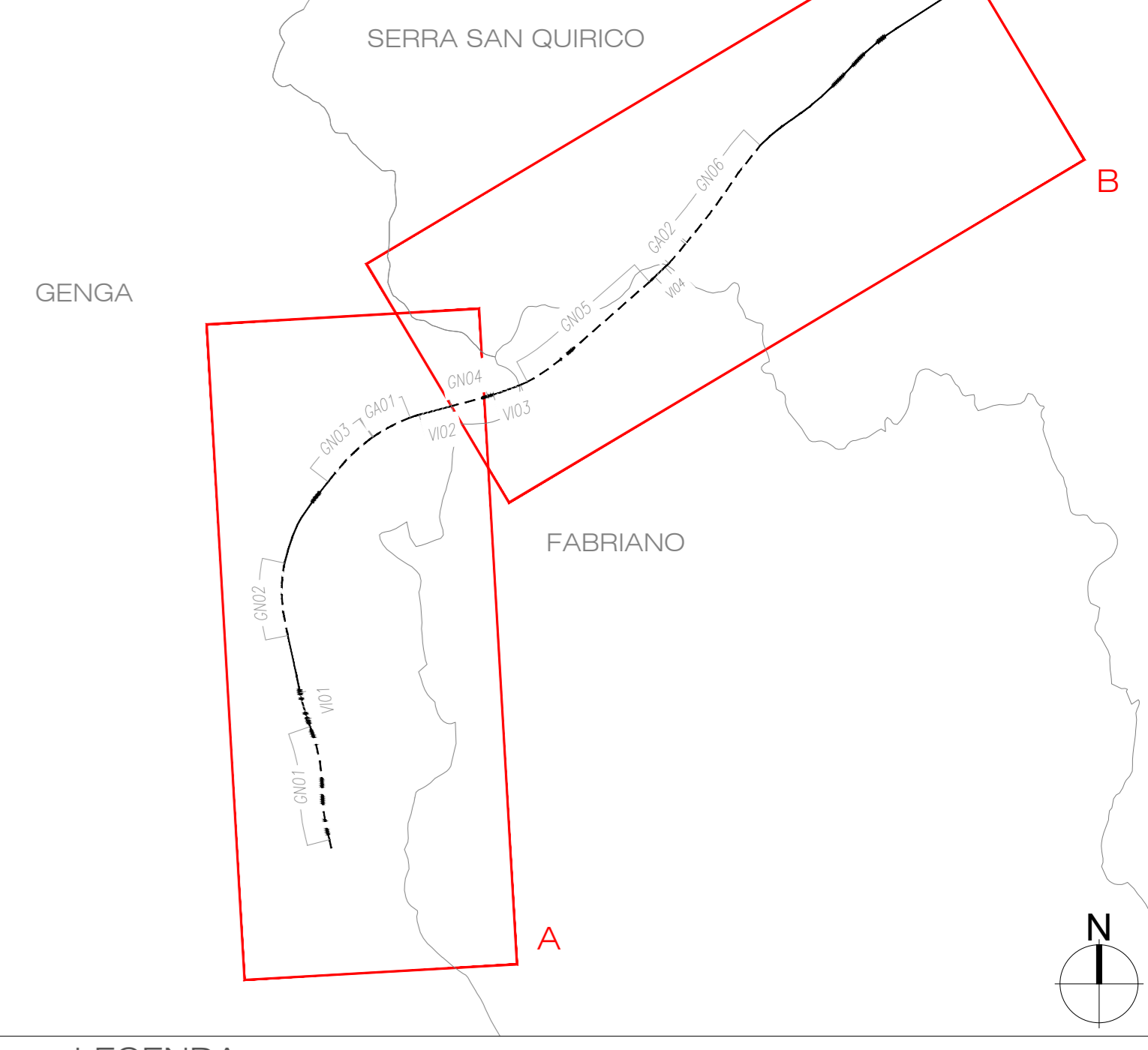

LEGENDA

- DESCRITTORI NATURALI O NATURALIFORMI
- SISTEMA DELLA STRUTTURA FISICA E DELLE ACQUE SUPERFICIALI
 - Fondovalle dell'Esino
 - Fiume Esino
 - Crinali
 - Versanti
 - Vette
 - SISTEMA DELLA STRUTTURA NATURALE
 - Aree boscate
 - Praterie
 - SISTEMA DELL'INSEDIAMENTO ANTROPICO
 - Componenti del paesaggio rurale
 - Componenti del paesaggio urbano
 - Insediamenti residenziali
 - Insediamenti industriali/commerciali
 - Zone estrattive
 - COMPONENTI INFRASTRUTTURALI LINEARI
 - Viabilità principale
 - Linea storica da dismettere
 - COMPONENTI DELLA TESTIMONIANZA STORICO CULTURALE
 - Nuclii storici
 - Beni culturali
 - TRACCIATO DI PROGETTO
 - Tracciato ferroviario
 - Nuova viabilità
 - Barriere antirumore
 - Demolizioni fabbricati
 - Sistemazioni idrauliche
 - Area di cantiere soggetta a ripristino dello stato ante-operam per le parti non interessate in via definitiva dalle opere ferroviarie e stradali



COMMITTENTE:

PROGETTAZIONE:

DIREZIONE TECNICA
 U.O. ARCHITETTURA, AMBIENTE E TERRITORIO
 S.O. AMBIENTE

PROGETTO DI FATTIBILITA' TECNICA ECONOMICA
 POTENZIAMENTO INFRASTRUTTURALE ORTE-FALCONARA
 RADDOPPIO DELLA TRATTA PM228-CASTELPLANIO

LOTTO 2
 Studio di Impatto Ambientale
 Carta della struttura del paesaggio

SCALA :
 1: 5.000

Rev.	Descrizione	Redatto	Data	Verificato	Data	Approvato	Data	Autorizzato	Data
A	Emissione esecutiva	M. MUR	Novembre 2021	S. Chiuschi	Novembre 2021	C. Liccioli	Novembre 2021	C. Liccioli	Febbraio 2022
B	Revisione a seguito dei commenti rilasciati dal CILUPP	M. MUR	Febbraio 2022	S. Chiuschi	Febbraio 2022	C. Liccioli	Febbraio 2022	C. Liccioli	Febbraio 2022