

LEGENDA STUDIO ARCHEOLOGICO
TIPI DI PRESENZE ARCHEOLOGICHE

- AREA DI MATERIALE MOBILE
- INSEDIAMENTO RURALE (FATTORIA) / VILLA
- RITROVAMENTO SPORADICO
- NECROPOLI/AREA AD USO FUNERARIO
- LUOGO DI ATTIVITA' PRODUTTIVA
- INSEDIAMENTO
- PRESENZA ARCHEOLOGICA COMPLESSA/PLURIFASE
- TOPONIMO
- AREA DI MATERIALE MOBILE (FRAMMENTI FITTILELEMENTI LITICI)
- Limiti area di materiali mobili
- INFRASTRUTTURA VARIA
- EDIFICIO
- MONUMENTO
- LUOGO AD USO PUBBLICO
- INFRASTRUTTURA IDRICA
- STRUTTURE MURARIE
- AREA ARCHEOLOGICA

CRONOLOGIA (applicato al simbolo)

- Eta preistorica
- Eta protostorica
- Eta arcaica
- Eta classica
- Eta ellenistica
- Eta non determinata
- Eta romana
- Eta paleocristiana
- Eta medievale
- Eta moderna

GRADO VISIBILITA' DEI SUOLI

- Alto
- Medio Alto
- Medio Basso
- Nullo
- Area inaccessibile
- Area urbanizzata

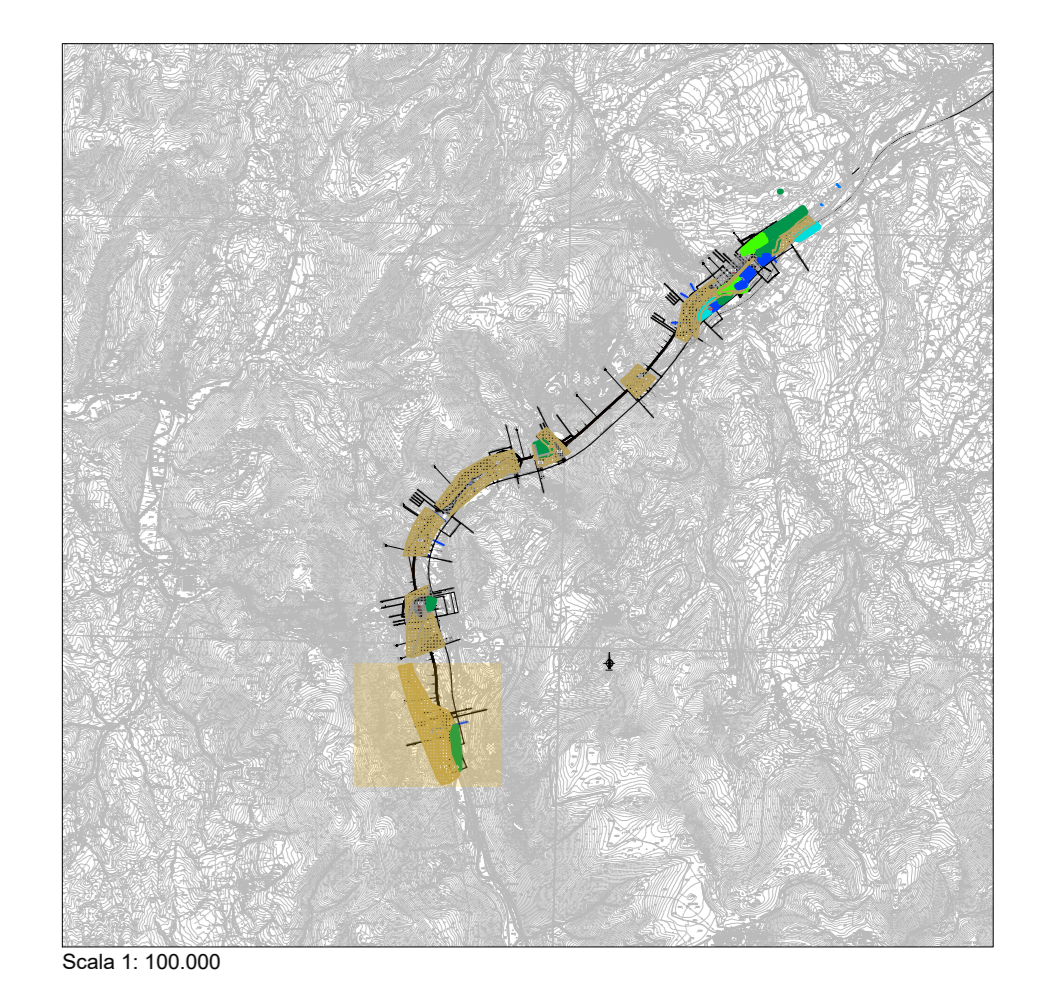

COMMITTENTE: **RFI**
GRUPPO FERROVIARIO ITALIANO

PROGETTAZIONE: **ITALFER**
GRUPPO FERROVIE DELLO STATO ITALIANO

DIREZIONE TECNICA
UO ARCHITETTURA, AMBIENTE E TERRITORIO

PROGETTO FATTIBILITA' TECNICO ECONOMICA

POTENZIAMENTO INFRASTRUTTURALE ORTE-FALCONARA
RADDOPPIO DELLA TRATTA PM228-CASTELPLANIO
Lotto 2

STUDIO ARCHEOLOGICO
CARTA DELLA RICOGNIZIONE E DELLA VISIBILITA' DEI SUOLI. Tav 1/6

SCALA: 1:2.000

COMMESSA LOTTO FASE ENTE TIPO DOC. OPERA/DISCIPLINA PROGR. REV.

IR0F	02	R	22	N6	AH0001	007	A
------	----	---	----	----	--------	-----	---

Revis.	Descrizione	Redatto	Data	Verificato	Data	Approvato	Data	Autorizzato	Data
A	Emissione esecutiva	N. Gasperi	Settembre 2021	M.C. Cipriani	Settembre 2021	C. Ungoli	Settembre 2021	M. Comenzi	Settembre 2021

File: IR0F02R22N6AH0001007A.dwg n. Elab.: 1/6