

### LEGENDA STUDIO ARCHEOLOGICO

TIPI DI PRESENZE ARCHEOLOGICHE

- AREA DI MATERIALE MOBILE
- INSEDIAMENTO RURALE (FATTORIA) / VILLA
- EDIFICIO
- RITROVAMENTO SPORADICO
- MONUMENTO
- NECROPOLI/AREA AD USO FUNERARIO
- LUOGO AD USO PUBBLICO
- LUOGO DI ATTIVITA' PRODUTTIVA
- INFRASTRUTTURA IRRICA
- INSEDIAMENTO
- STRUTTURE MURARIE
- PRESENZA ARCHEOLOGICA COMPLESSA/PURIFASE
- AREA ARCHEOLOGICA
- TOPONIMO

AREA DI MATERIALE MOBILE (FRAMMENTI FITTILE/ELEMENTI LITICI)

- Limiti area di materiali mobili
- Sporadici < 1 fr. mq
- Medio Basso (2-5 fr. mq)
- Medio Alto (5-10 fr. mq)
- Alta (> 10 fr. mq)

GRADO 'VISIBILITA' DEI SUOLI

- Alto
- Medio Alto
- Medio Basso
- Nullo
- Area inaccessibile
- Area urbanizzata

CRONOLOGIA (applicato al simbolo)

- Era preistorica
- Era romana
- Era paleocristiana
- Era arcaica
- Era medievale
- Era classica
- Era ellenistica
- Era moderna
- Era non determinata

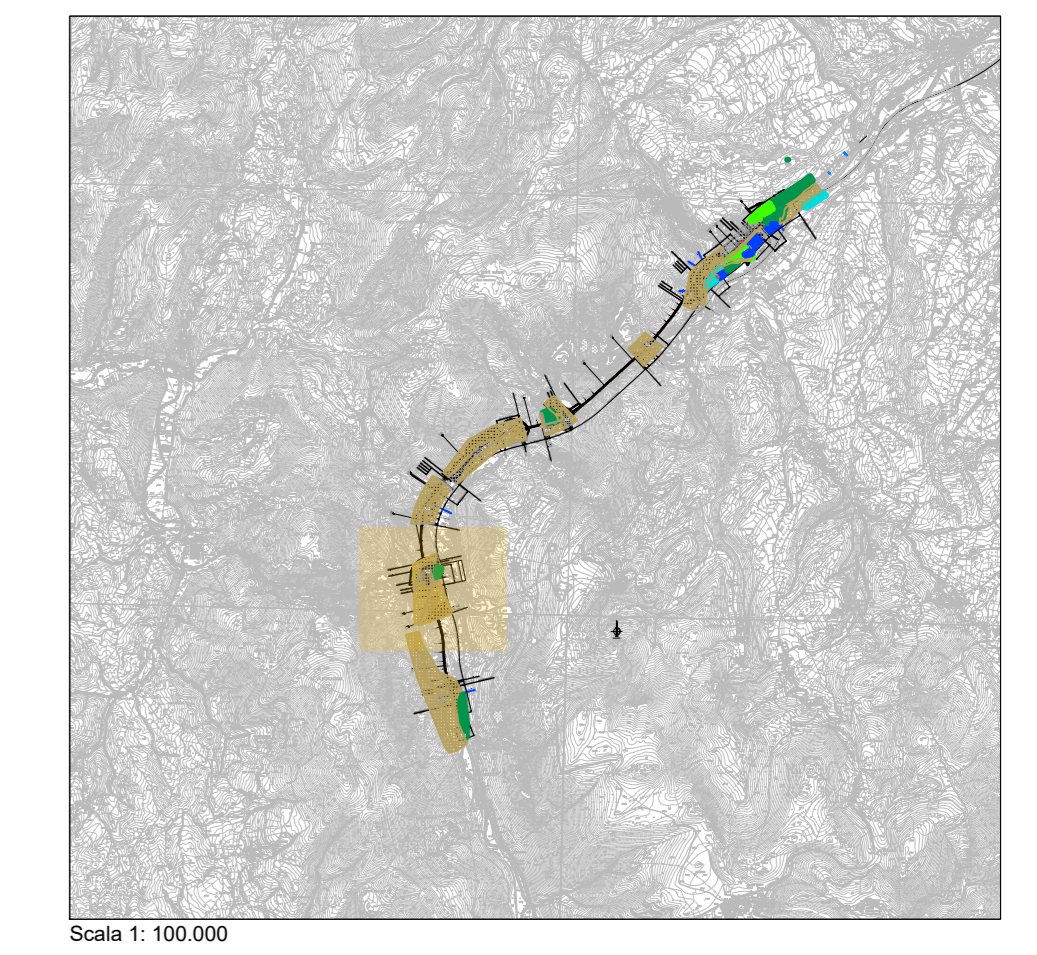

COMMITTENTE: **RFI** RETE FERROVIARIA ITALIANA GRUPPO FERROVIE DELLO STATO ITALIANE

PROGETTAZIONE: **ITALFERR** GRUPPO FERROVIE DELLO STATO ITALIANE

DIREZIONE TECNICA  
 UO ARCHITETTURA, AMBIENTE E TERRITORIO

**PROGETTO FATTIBILITA' TECNICO ECONOMICA**

POTENZIAMENTO INFRASTRUTTURALE ORTE-FALCONARA  
 RADDOPPIO DELLA TRATTA PM228-CASTELPLANIO  
 Lotto 2

STUDIO ARCHEOLOGICO  
 CARTA DELLA RICOGNIZIONE E DELLA VISIBILITA' DEI SUOLI. Tav. 2/6

SCALA: 1:2.000

COMMESSA	LOTTO	FASE	ENTE	TIPO DOC.	OPERADISCIPLINA	PROGR.	REV.
IR0F	02	R	2/2	N6	AH0001	008	A

Revis.	Descrizione	Redatto	Data	Verificato	Data	Approvato	Data	Autorizzato	Data
A	Emissione esecutiva	N. Gasperi	Settembre 2021	M.C. Casarini	Settembre 2021	C. Ungari	Settembre 2021	M. Corradi	Settembre 2021

File: IR0F02R22N6AH0001008A.dwg n. Elab. 2/6