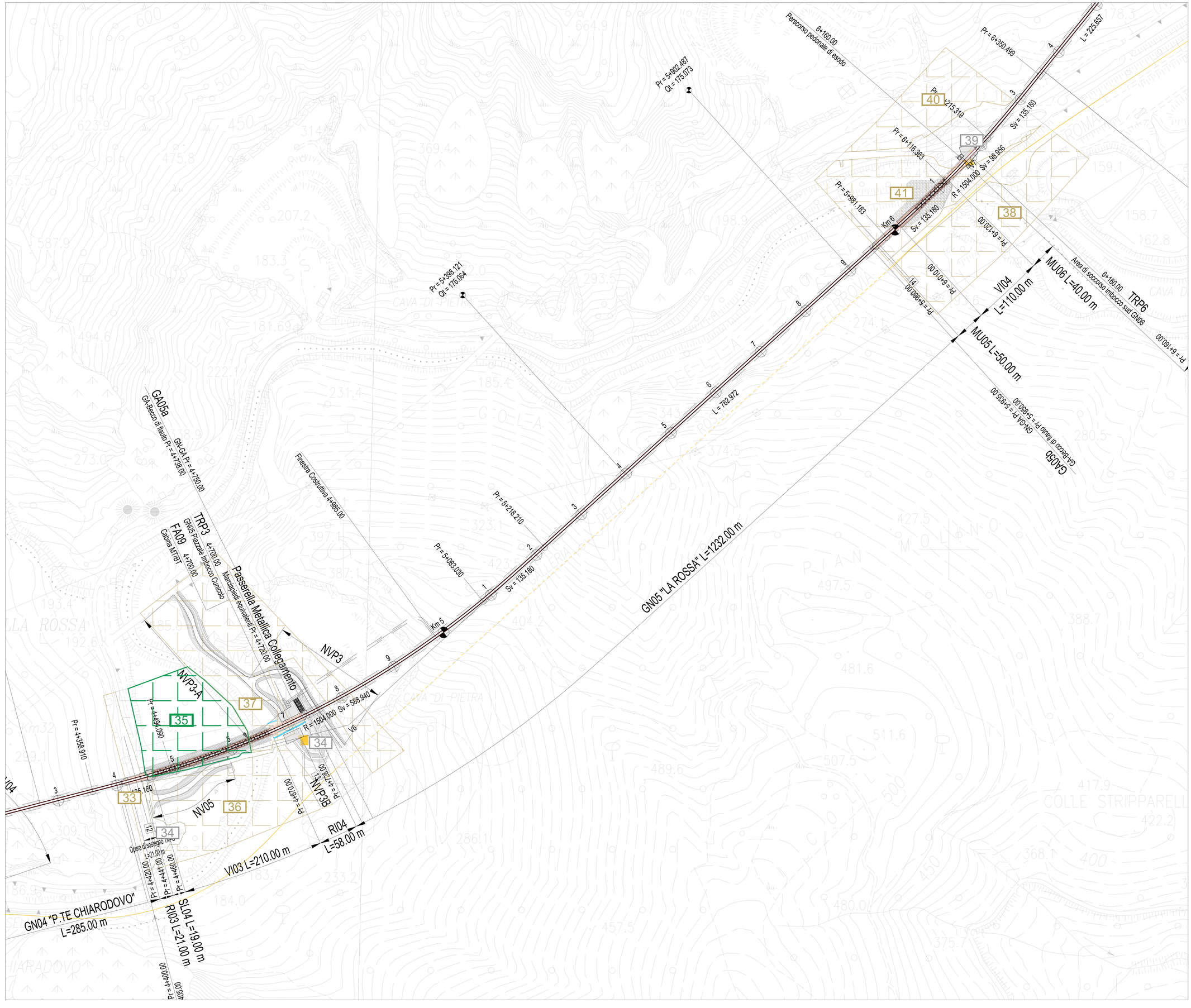

LEGENDA STUDIO ARCHEOLOGICO

TIPI DI PRESENZE ARCHEOLOGICHE

- AREA DI MATERIALE MOBILE
- INSEDIAMENTO RURALE (FATTORIA) / VILLA
- RITROVAMENTO SPORADICO
- NECROPOLI/AREA AD USO FUNERARIO
- LUOGO DI ATTIVITA' PRODUTTIVA
- INSEDIAMENTO
- PRESENZA ARCHEOLOGICA COMPLESSA/PLURIFASE
- TOPONIMO
- AREA DI MATERIALE MOBILE (FRAMMENTI FITTILI/ELEMENTI LITICI)
- Limiti area di materiali mobili
- INFRASTRUTTURA VIARIA
- EDIFICIO
- MONUMENTO
- LUOGO AD USO PUBBLICO
- INFRASTRUTTURA IDRICA
- STRUTTURE MURARIE
- AREA ARCHEOLOGICA
- Sporadici ≤ (1 fr. mq)
- Medio Bassa (2-5 frr. mq)
- Medio Alta (6-10 frr. mq)
- Alta (> 10 frr. mq)

GRADO VISIBILITA' DEI SUOLI

- Alto
- Medio Alto
- Medio Basso
- Nullo
- Area inaccessibile
- Area urbanizzata

CRONOLOGIA (applicato al simbolo)

- Età preistorica
- Età protostorica
- Età arcaica
- Età classica
- Età ellenistica
- Età romana
- Età paleocristiana
- Età medievale
- Età moderna
- Età non determinata

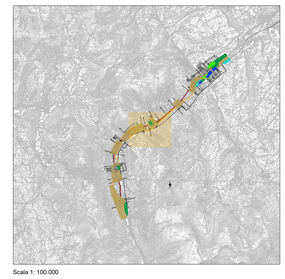

Scala 1: 100.000

COMMITTENTE:

RFI RETE FERROVIARIA ITALIANA
GRUPPO FERROVIE DELLO STATO ITALIANE

PROGETTAZIONE:

ITALFERR
GRUPPO FERROVIE DELLO STATO ITALIANE

DIREZIONE TECNICA
UO ARCHITETTURA, AMBIENTE E TERRITORIO

PROGETTO FATTIBILITA' TECNICO ECONOMICA

POTENZIAMENTO INFRASTRUTTURALE ORTE–FALCONARA
RADDOPPIO DELLA TRATTA PM228–CASTELPLANIO
Lotto 2

STUDIO ARCHEOLOGICO
CARTA DELLA RICOGNIZIONE E DELLA VISIBILITA' DEI SUOLI. Tav. 4/6

SCALA : 1:2.000

COMMESSA	LOTTO	FASE	ENTE	TIPO DOC.	OPERA/DISCIPLINA	PROGR.	REV.
IR0F	02	R	22	N6	AH0001	010	B

Revis.	Descrizione	Redatto	Data	Verificato	Data	Approvato	Data	Autorizzato	Data
A	Emissione esecutiva	N. Gasperi	Settembre 2021	M.C.Capanna	Settembre 2021	C.Urciuoli	Settembre 2021	M. Comedini	Gennaio 2022
A	Emissione esecutiva	M.C.Capanna	Gennaio 2022	P. Barbina	Gennaio 2022	C.Urciuoli	Gennaio 2022	ITALFERR Dott. Geol. Massimo Comedini Ordine di Pavia 1970	

File: IR0F02R22N6AH0001010B.dwg

n. Elab.:4/6