

**LEGENDA STUDIO ARCHEOLOGICO**  
TIPI DI PRESENZE ARCHEOLOGICHE

- AREA DI MATERIALE MOBILE
- INSEDIAMENTO RURALE (FATTORIA) / VILLA
- RITROVAMENTO SPORADICO
- NECROPOLI/AREA AD USO FUNERARIO
- LUOGO DI ATTIVITA' PRODUTTIVA
- INSEDIAMENTO
- PRESENZA ARCHEOLOGICA COMPLESSA/PURIFASE
- TOPONIMO
- AREA DI MATERIALE MOBILE (FRAMMENTI FITTILELEMENTI LITICI)
- Limiti area di materiali mobili
- INFRASTRUTTURA VARIA
- EDIFICIO
- MONUMENTO
- LUOGO AD USO PUBBLICO
- INFRASTRUTTURA IDRICA
- STRUTTURE MURARIE
- AREA ARCHEOLOGICA

**GRADO VISIBILITA' DEI SUOLI**

- Alto
- Medio Alto
- Medio Basso
- Basso
- Area inaccessibile
- Area urbanizzata

**CRONOLOGIA (applicata al simbolo)**

- Era preistorica
- Era protostorica
- Era arcaica
- Era classica
- Era ellenistica
- Era non determinata
- Era romana
- Era paleocristiana
- Era medievale
- Era moderna

Sparsi < 1 fr. mq  
Medio Basso (2-5 fr. mq)  
Medio Alto (5-10 fr. mq)  
Alto (> 10 fr. mq)

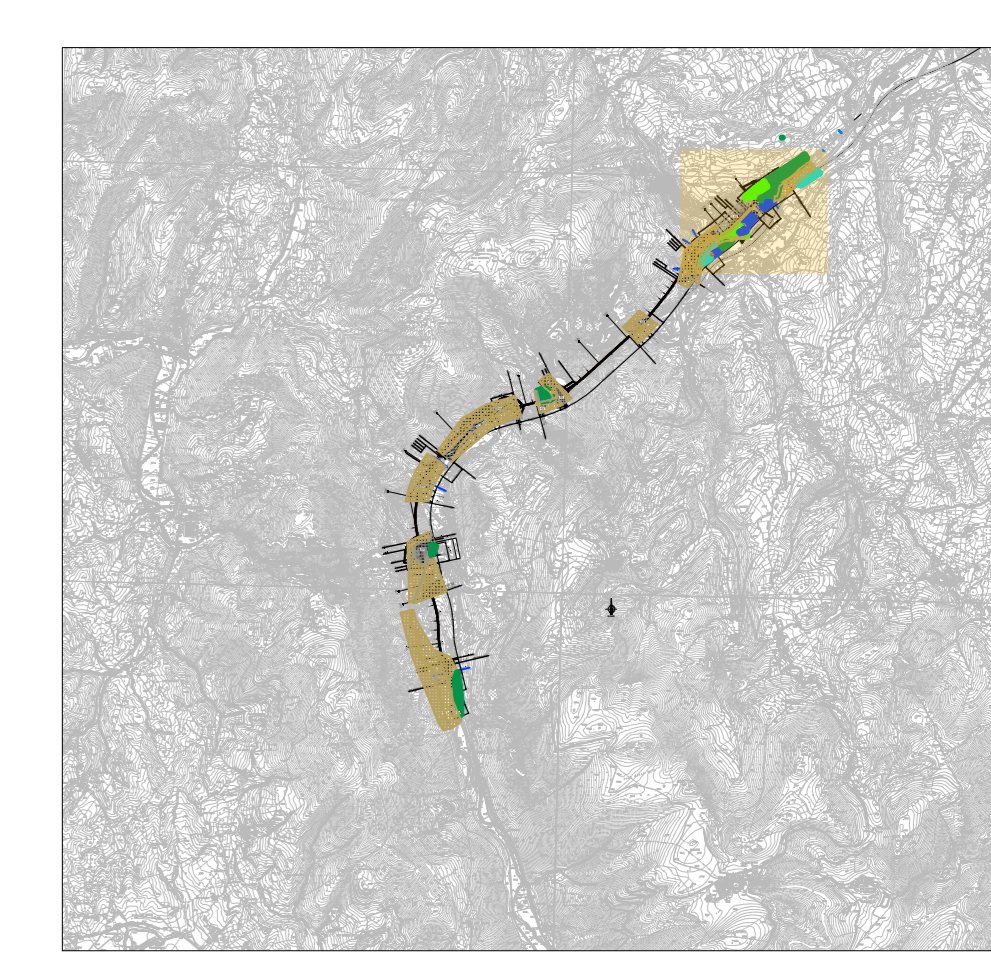

COMMITTENTE: **RFI**  
SOCIETA' PER FERROVIARIA ITALIANA  
GRUPPO FERROVIE DELLO STATO ITALIANE

PROGETTAZIONE: **ITALFERR**  
GRUPPO FERROVIE DELLO STATO ITALIANE

DIREZIONE TECNICA  
UO ARCHITETTURA, AMBIENTE E TERRITORIO

**PROGETTO FATTIBILITA' TECNICO ECONOMICA**

POTENZIAMENTO INFRASTRUTTURALE ORTE-FALCONARA  
RADDOPPIO DELLA TRATTA PM228-CASTELPLANIO  
Lotto 2

STUDIO ARCHEOLOGICO  
CARTA DELLA RICOGNIZIONE E DELLA VISIBILITA' DEI SUOLI. Tav. 6/6

SCALA: 1:2.000

COMMESSA LOTTO FASE ENTE TIPO DOC. OPERANDISCIPLINA PROGR. REV.

IR0F 02 R 2/2 N6 AH0001 012 A

Revis	Descrizione	Redatto	Data	Verificato	Data	Approvato	Data	Autorizzato	Data
A	Emissione esecutiva	N. Casper	Settembre 2021	M.C. Caporini	Settembre 2021	C. Ungher	Settembre 2021	M. Comedini	Settembre 2021

File: IR0F02R22N6AH0001012A.dwg n. Elab. 6/6