

LEGENDA

-  Sito d'intervento
-  Tracciato Cavidotto MT
-  Area Stazione di rete
-  Area Stazione di utente

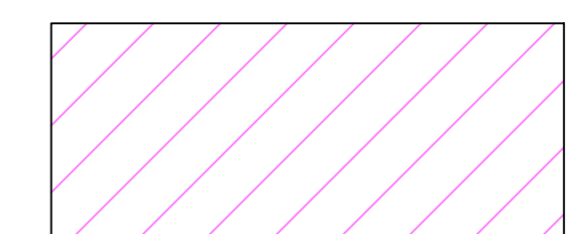
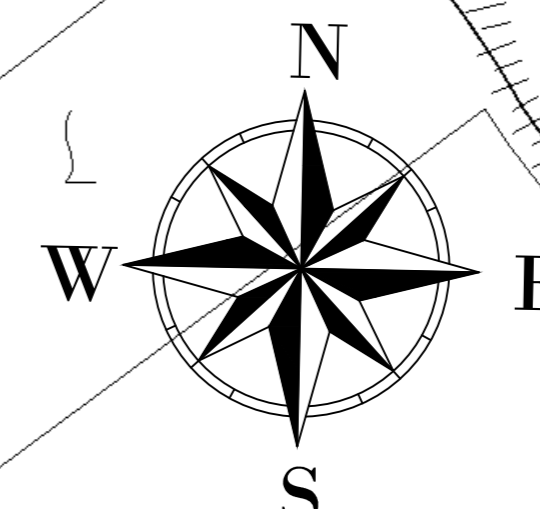

R
Q
P
O
N
M
L
I
H
G
F
E
D
C
B
A

R
Q
P
O
N
M
L
I
H
G
F
E
D
C
B
A

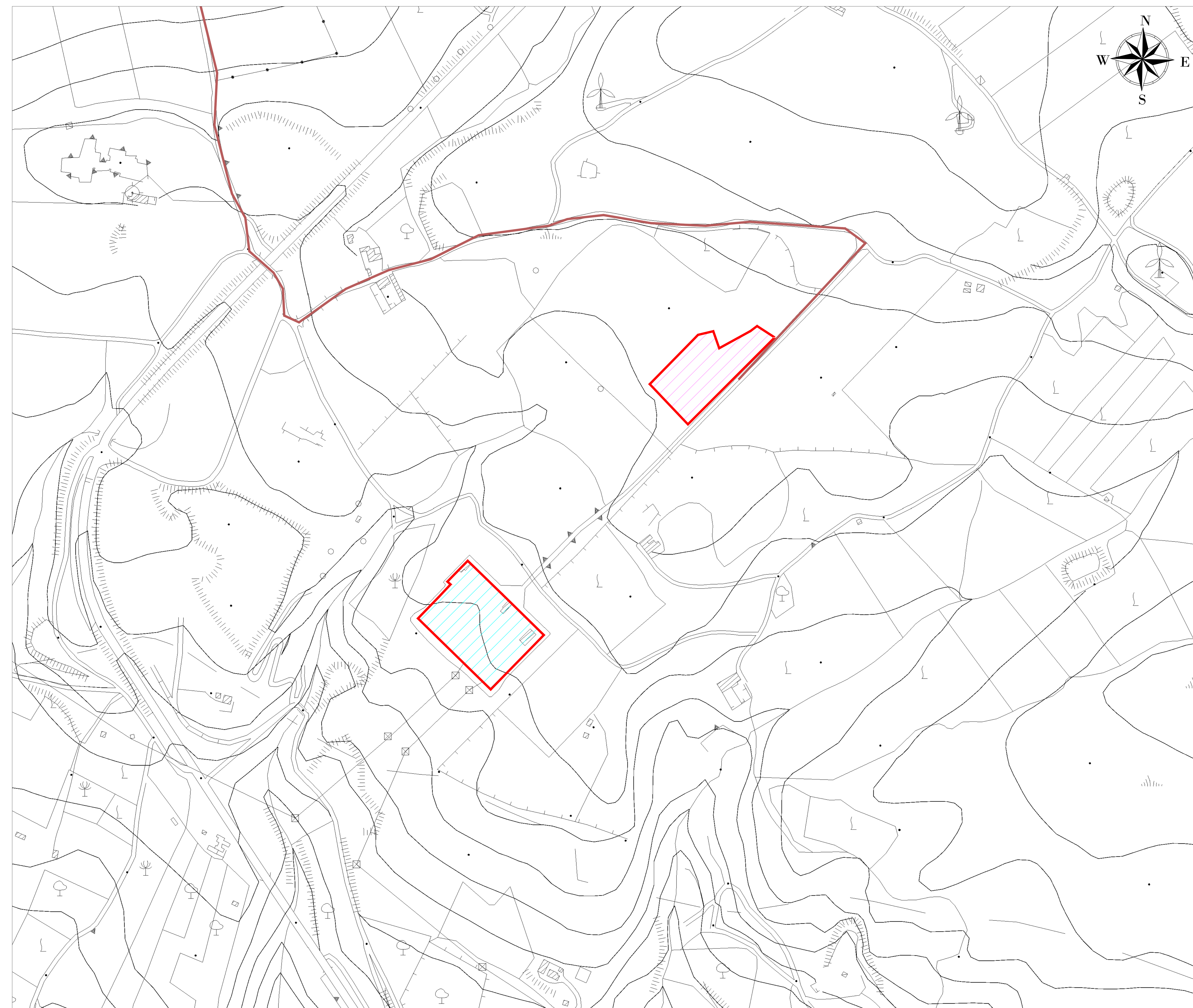

   <p>REGIONE SICILIA PROVINCIA DI AGRIGENTO COMUNE DI MENFI LOCALITÀ "CONTRADA GENOVESE"</p>			
Oggetto:			
PROGETTO PER LA REALIZZAZIONE DI UN IMPIANTO AGRO-FOTOVOLTAICO DELLA POTENZA DI 49,06605 MW₀ DA UBICARSI NEL TERRITORIO DEL COMUNE DI MENFI CONTRADA GENOVESE			
Elaborato:			
RS06EPD0005A0_MENFI LAYOUT STAZIONE DI RETE-UTENTE SU C.T.R.			
TAVOLA:	PROPONENTE:		
EPD0005	GPE Menfi Srl Sede: Via Pietro Triboldi 4, Sorovina (CR), 36015		
PROGETTAZIONE:			
		Tecnico: Ing. Gaetano Voccia	
SCALA:			
DATA:	REDAZIONE:	CONTROLLO:	APPROVAZIONE:
Luglio 2021			
Codice Progetto: F.19.010			Rev.: 00 - Presentazione Istanza VIA e AU
<small>Gamian Consulting Srl si riserva la proprietà di questo documento e ne vieta la riproduzione e la divulgazione a terzi se non espressamente autorizzato</small> SPAZIO RISERVATO ALL'ENTE PUBBLICO			