





# LEGENDA

-  Sito d'intervento
-  Limite Foglio di mappa
-  Tracciato Cavidotto MT
-  Limite comunale
-  Area stazione di utente
-  Area Stazione di rete

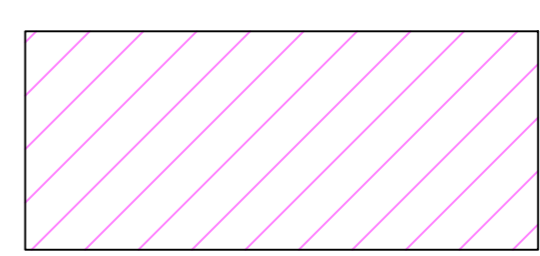
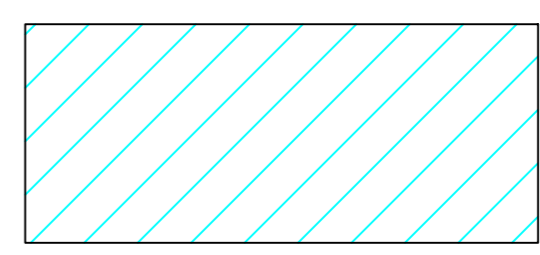
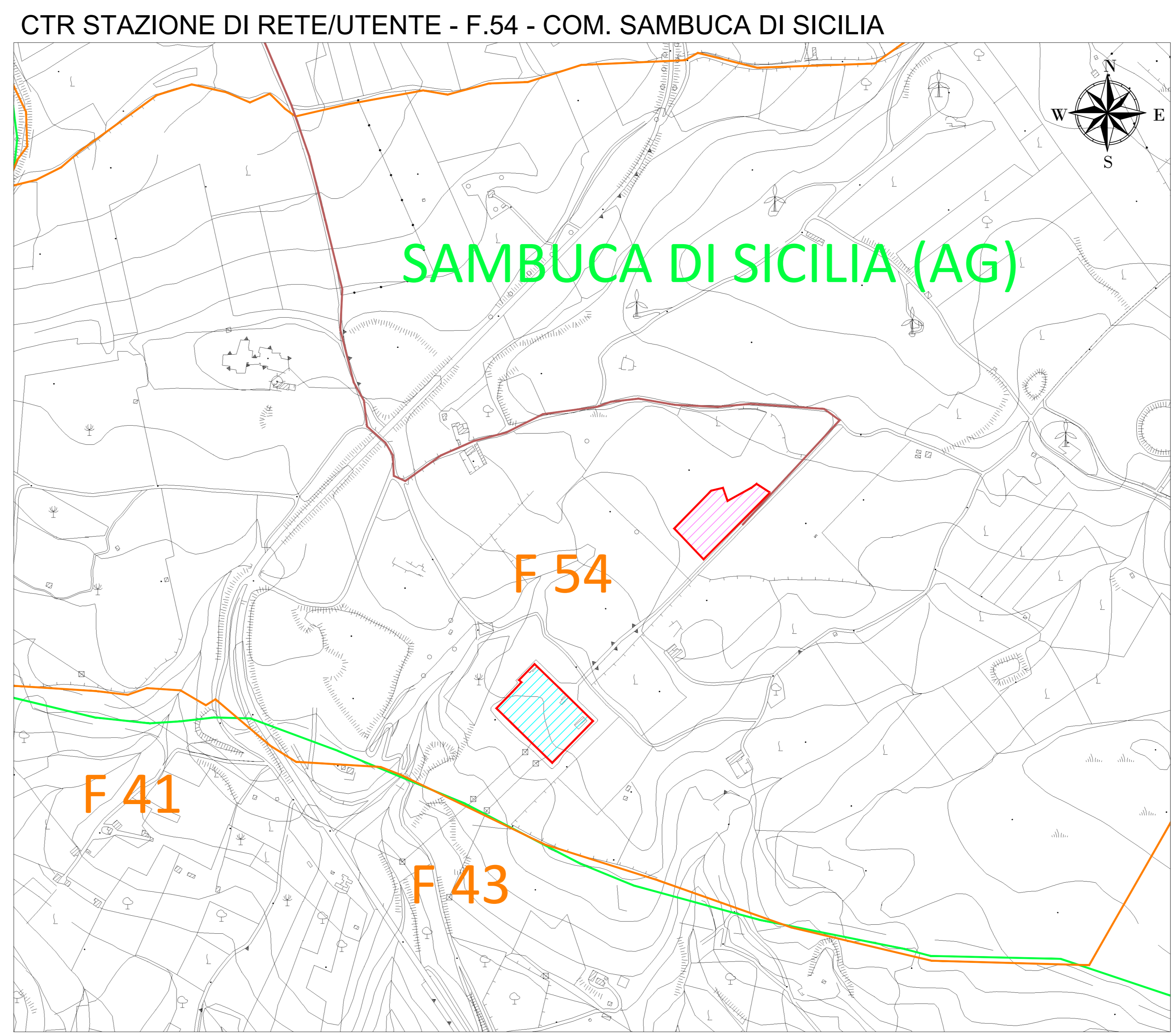
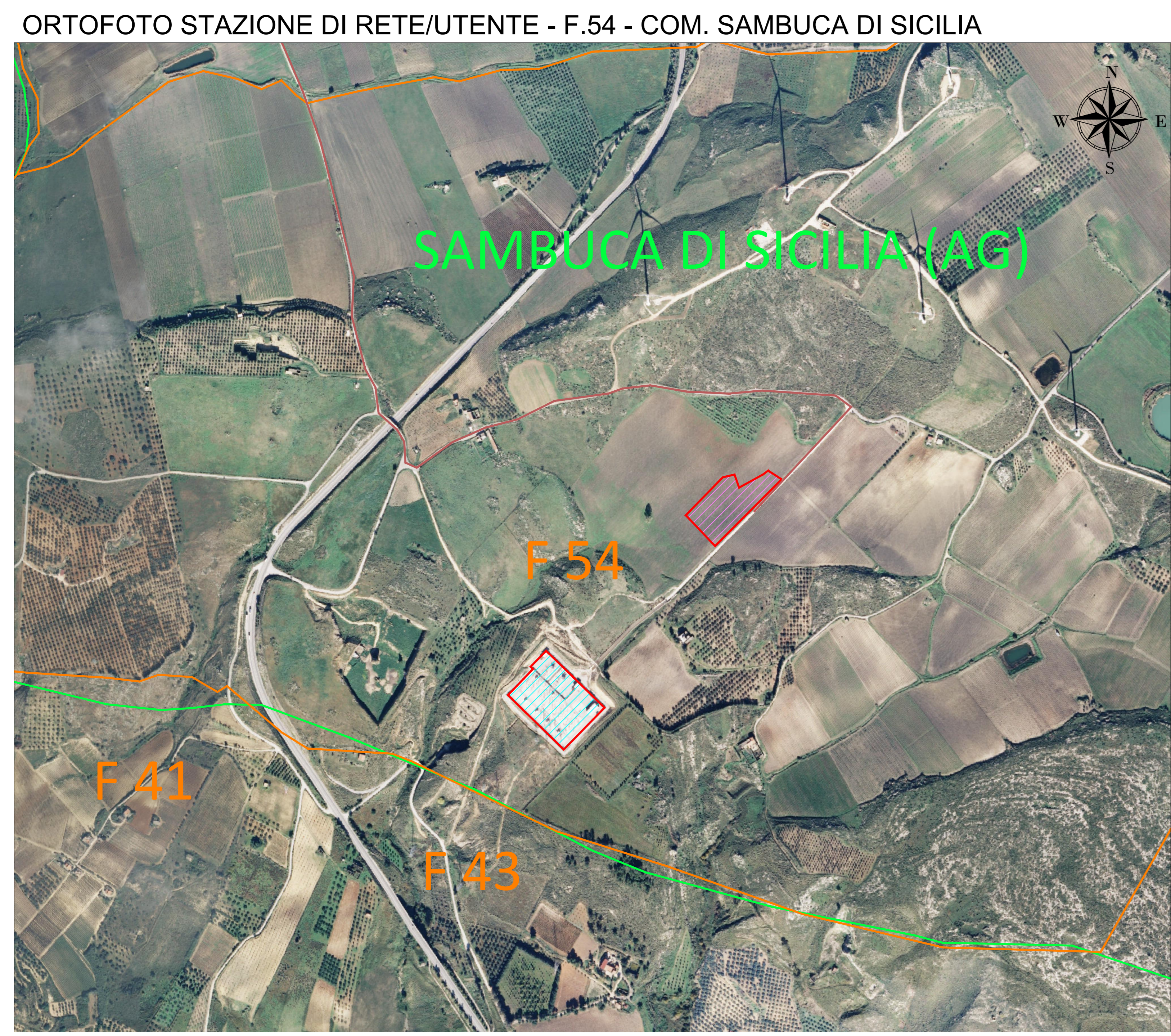

   <p><b>REGIONE SICILIA</b>  <b>PROVINCIA DI AGRIGENTO</b>  <b>COMUNE DI MENFI</b>  <b>LOCALITÀ "CONTRADA GENOVESE"</b></p>	
<p>Oggetto:</p> <p><b>PROGETTO PER LA REALIZZAZIONE DI UN IMPIANTO AGRO-FOTOVOLTAICO DELLA POTENZA DI 49,06605 MWp DA UBICARSI NEL TERRITORIO DEL COMUNE DI MENFI CONTRADA GENOVESE</b></p>	
<p>Elaborato:</p> <p>RS06EPD0012A0_MENFI CARTA DI COROGRAFIA STAZIONE</p>	
<p>TAVOLA:</p> <p>EPD0012</p>	<p>PROPONENTE:</p> <p>GPE Menfi Srl          Sede          Via Pietro Triboldi 4, Soresina (CR), 20015</p>
<p>PROGETTAZIONE:</p> <p> <small>Tecnico</small>          Ing. Gaetano Vocca</p>	
<p>SCALA:</p> <p>VARIE</p>	<p>DATA:</p> <p>Luglio 2021</p>
<p>REDAZIONE:</p>	<p>CONTROLLO:</p>
<p>APPROVAZIONE:</p>	<p>Rev.: 00 - Presentazione Istanza VIA e AU</p>
<p>Codice Progetto: F.19.010</p> <p style="font-size: small;">GAMIAN CONSULTING SRL si riserva la proprietà di questo documento e ne vieta la riproduzione e la divulgazione a terzi se non espressamente autorizzato.</p> <p style="text-align: center;">SPAZIO RISERVATO ALL'ENTE PUBBLICO</p>	