

23 22 21 20 19 18 17 16 15 14 13 12 11 10 9 8 7 6 5 4 3 2 1

RILIEVO PLANOALTIMETRICO - STAZIONE DI RETE/UTENTE

R
Q
P
O
N
M
L
I
H
G
F
E
D
C
B
A

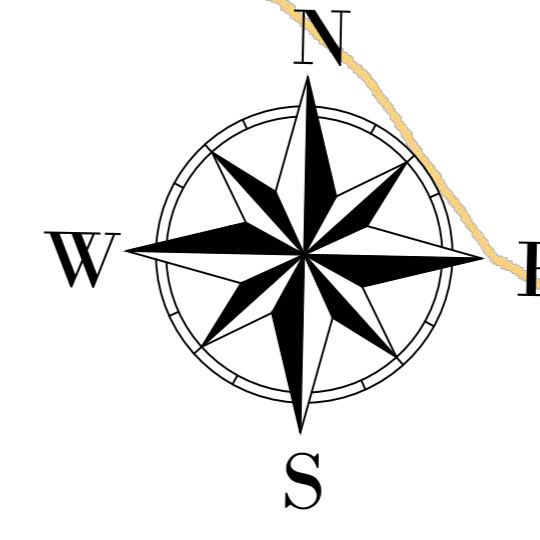
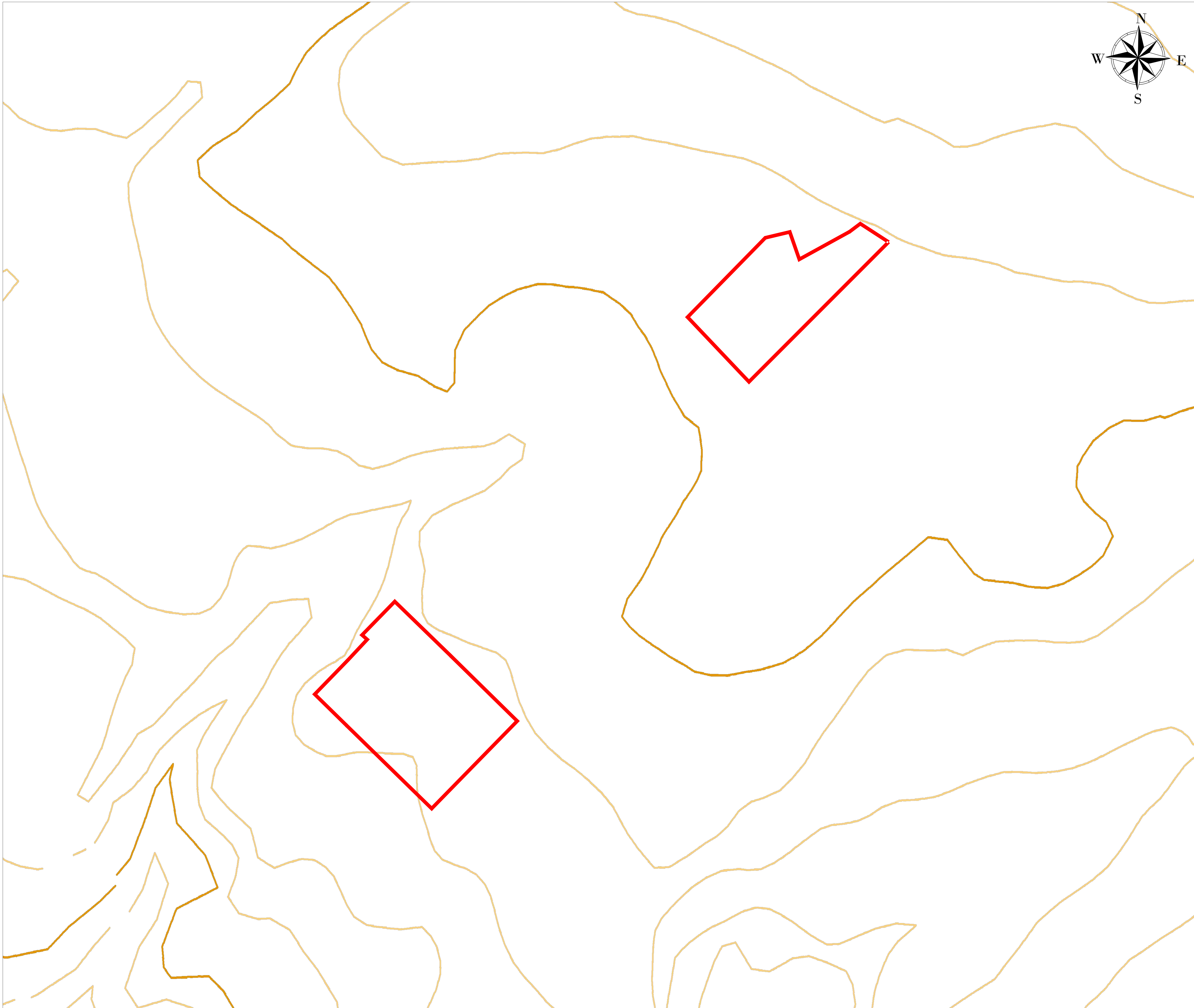

LEGENDA

- Sito d'intervento
- Sottocampi

R
Q
P
O
N
M
L
I
H
G
F
E
D
C
B
A



REGIONE SICILIA
PROVINCIA DI AGRIGENTO
COMUNE DI MENFI
LOCALITÀ "CONTRADA GENOVESE"

Oggetto:
PROGETTO PER LA REALIZZAZIONE DI UN IMPIANTO AGRO-FOTOVOLTAICO DELLA POTENZA DI 49,06605 MWp DA UBICARSI NEL TERRITORIO DEL COMUNE DI MENFI CONTRADA GENOVESE

Elaborato:
 RS06EPD0013A0_MENFI RILIEVO PLANIMETRICO STAZIONE

TAVOLA: EPD0013	PROPONENTE: GPE Menfi Srl Sede Via Pietro Triboldi 4, Sorsina (CR), 26015
---------------------------	---

PROGETTAZIONE:
 giamian CONSULTING SRL via Cassinetta di Pace 14, 41013 Montecchiarelli (MO)
 Tecnico: **Ing. Gaetano Voccia**

SCALA: VARIE	REDAZIONE: Luglio 2021	CONTROLLO:	APPROVAZIONE:
-----------------	---------------------------	------------	---------------

Codice Progetto: **F.19.010**
 Rev.: 00 - Presentazione Istanza VIA e AU

Giamian Consulting Srl si riserva la proprietà di questo documento e ne vieta la riproduzione e la divulgazione a terzi se non espressamente autorizzata.
SPAZIO RISERVATO ALL'ENTE PUBBLICO

23 22 21 20 19 18 17 16 15 14 13 12 11 10 9 8 7 6 5 4 3 2 1