

Area di interesse archeologico

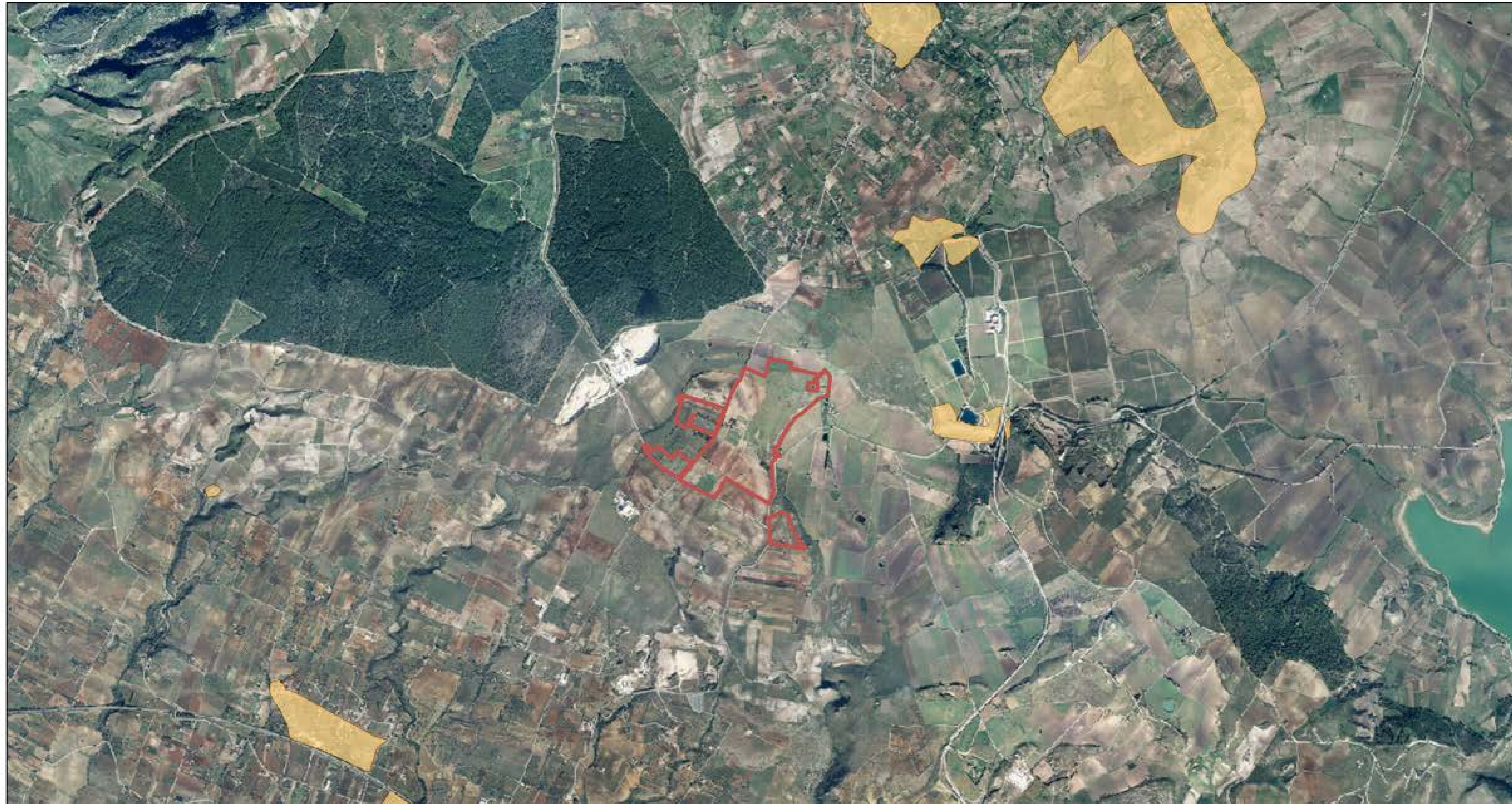

November 13, 2021

 aree di interesse archeologico - art.142, lett. m, D.lgs.42/04

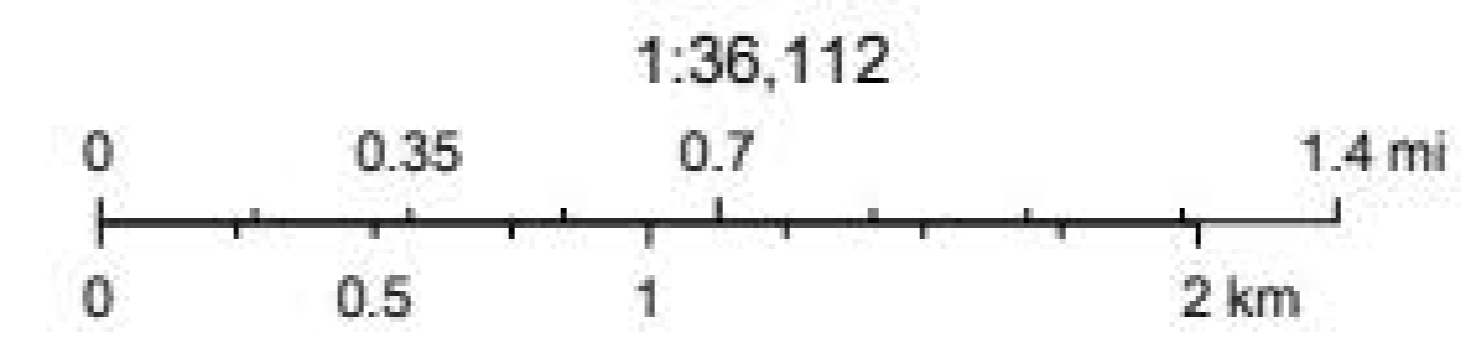

S.I.T.R. Regione Siciliana, Regione Siciliana

Web AppBuilder for ArcGIS

  			
REGIONE SICILIA PROVINCIA DI AGRIGENTO COMUNE DI MENFI LOCALITÀ "CONTRADA GENOVESE"			
Oggetto: PROGETTO PER LA REALIZZAZIONE DI UN IMPIANTO FOTOVOLTAICO DELLA POTENZA DI 49,06605 MWp DA UBICARSI NEL TERRITORIO DEL COMUNE DI MENFI LOCALITÀ GENOVESE			
Elaborato: RS06EPD0019A0_MENFI_CARTA VINCOLI ARCHEOLOGICI			
TAVOLA: EPD0019	PROPONENTE: GPE Menfi Srl Sede: Via Pietro Triboldi 4 Soresina (CR), 26015		
PROGETTAZIONE:  Tecnico: Ing. Gaetano Voccia			
SCALA:			
DATA: Settembre 2021	REDAZIONE:	CONTROLLO:	APPROVAZIONE:
Codice Progetto: F.19.010			
Rev.: 00 - Presentazione Istanza VIA e AU			
SPAZIO RISERVATO ALL'ENTE PUBBLICO			