

Uso suolo

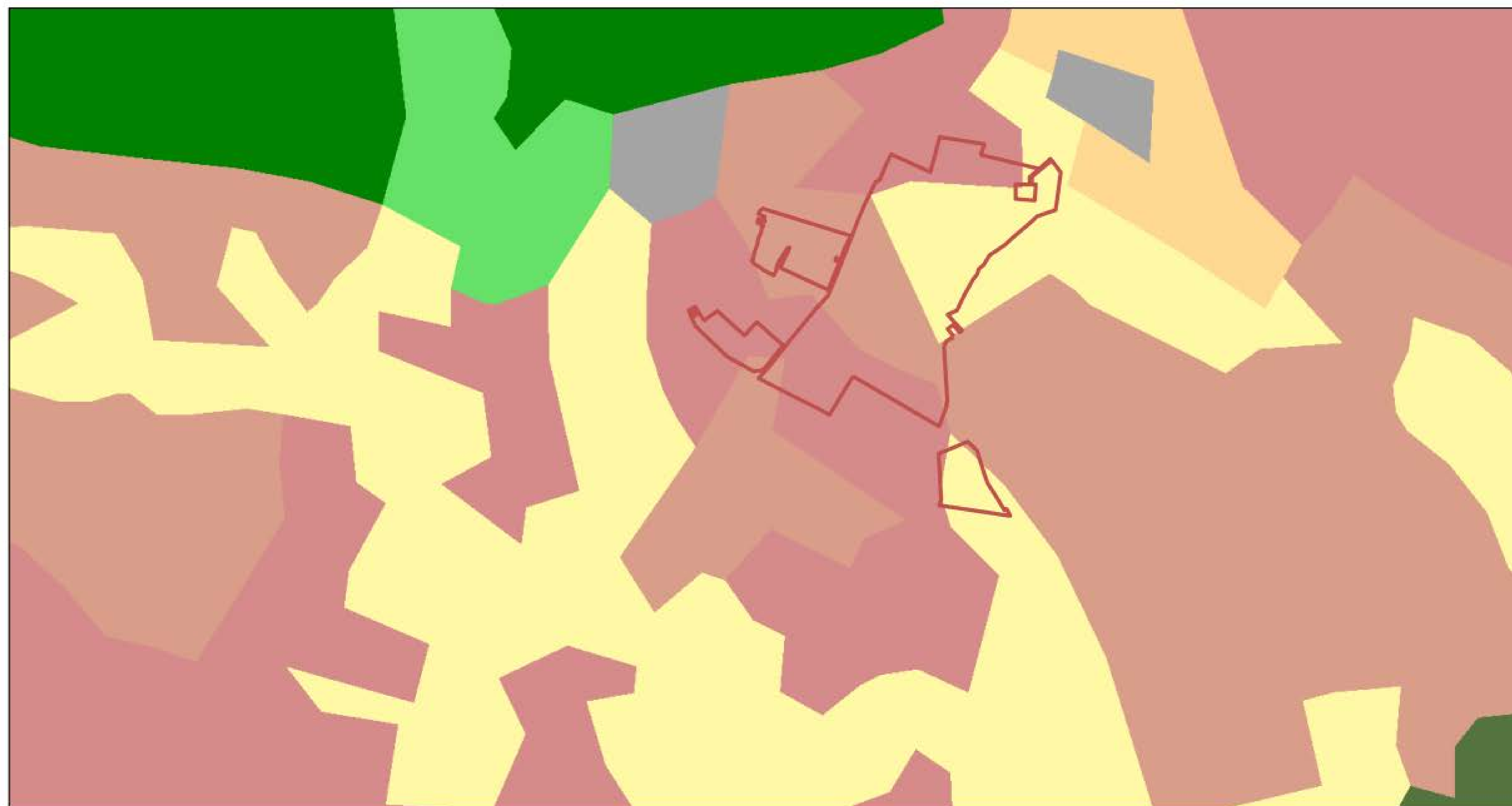

November 13, 2021

Carta uso del suolo

- | | | | |
|---|--|--|--|
| <ul style="list-style-type: none"> 111 zone urbanizzate - tessuto denso 112 zone urbanizzate - tessuto rado 121 aree industriali 122 infrastrutture generiche 123 aree portuali 124 aeroporti 131 aree in costruzione, escavazioni, suoli rimaneggiati | <ul style="list-style-type: none"> 132 discariche 133 aree estrattive 141 aree verdi urbane sportive e ricreative 142 aree archeologiche 211 seminativo semplice, irriguo, arborato; foraggiere; colture orticole 211a seminativo con presenza di agrumi 211c seminativo con presenza di ortaggi 211k seminativo con presenza di carrubi | <ul style="list-style-type: none"> 211ko seminativo con presenza di carrubi e olivi 211m seminativo con presenza di mandorli 211mo seminativo con presenza di mandorli e olivi 211o seminativo con presenza di olivi 211om seminativo con presenza di olivi e mandorli 211s seminativo con presenza di serre o tendoni 212 colture in serra e sotto tunnel 212v colture in serra o sotto tunnel con presenza di viti | <ul style="list-style-type: none"> 221 agrumeto 221c agrumeto con presenza di ortaggi 221o agrumeto con presenza di olivi |
|---|--|--|--|

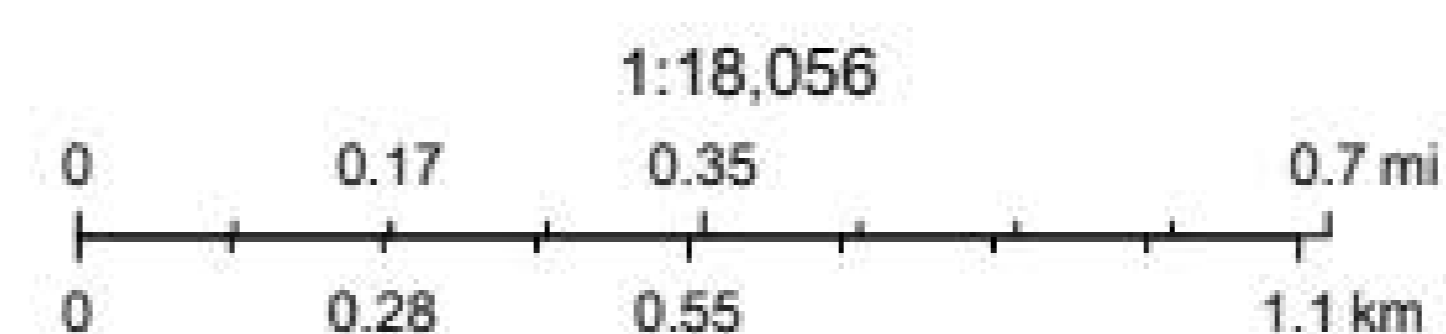

S.I.T.R. Regione Siciliana, Area 2 Interdipartimentale - Dipartimento Urbanistic - SITR

Web AppBuilder for ArcGIS

 <p>REGIONE SICILIA PROVINCIA DI AGRIGENTO COMUNE DI MENFI LOCALITÀ "CONTRADA GENOVESE"</p>			
<p>Oggetto: PROGETTO PER LA REALIZZAZIONE DI UN IMPIANTO AGRO-FOTOVOLTAICO DELLA POTENZA DI 49,06605 MWp DA UBICARSI NEL TERRITORIO DEL COMUNE DI MENFI LOCALITÀ GENOVESE</p>			
<p>Elaborato: RS06EPD0027A0_MENFI_CARTA USO SUOLO</p>			
<p>TAVOLA: EPD0027</p>	<p>PROPONENTE: GPE Menfi Srl Sede: Via Pietro Trabucchi 4 Soresina (CR), 26015</p>		
<p>PROGETTAZIONE:  Ing. Gaetano Voccia</p>			
<p>DATA: Settembre 2021</p>	<p>REDAZIONE:</p>	<p>CONTROLLO:</p>	<p>APPROVAZIONE:</p>
<p>Codice Progetto: F.19.010</p> <p style="font-size: small;">Rev.: 00 - Presentazione Istanza VIA e AU</p> <p style="font-size: x-small;">GAMIAN CONSULTING SRL si riserva la proprietà di questo documento e ne vieta la riproduzione e la divulgazione a terzi se non espressamente autorizzato</p> <p style="text-align: center;">SPAZIO RISERVATO ALL'ENTE PUBBLICO</p>			