

Innerhofer Johann

Ministero della transizione ecologica
Direzione Generale per la Crescita Sostenibile e la qualità dello Sviluppo
via C.Colombo 44
00147 Roma
cress@pec.minambiente.it

**Istruttoria VIA "Riassetto della RTN in Val d'Isarco per connessione BBT
Opposizione al tracciato progettato della linea ad alta tensione lungo la pf. 1107/1 in C.C.
Renon I**

Gentili Signore e Signori,

il sottoscritto Innerhofer Johann,
in qualità di proprietario del maso chiuso Grafegg, partita tavolare
1377/I C.C. Renon I, presenta formale opposizione al previsto tracciato della linea ad alta tensione,
adducendo le seguenti argomentazioni.

Secondo il progetto in esame, il traliccio dell'alta tensione verrà costruito sulle pf. 1055, 1056 e
1057 C.C. Renon I. Quindi la linea ad alta tensione attraverserebbe in gran parte la pf. 1107/1 C.C.
Renon I, vedasi la planimetria "Riassetto della RTN in Val di Isarco per connessione BBT,
Appendice "A"- Documentazione catastale - Planimetria catastale, Aree soggette al vincolo
preordinato all'asservimento coattivo, Comune di Renon, Foglio 2/11

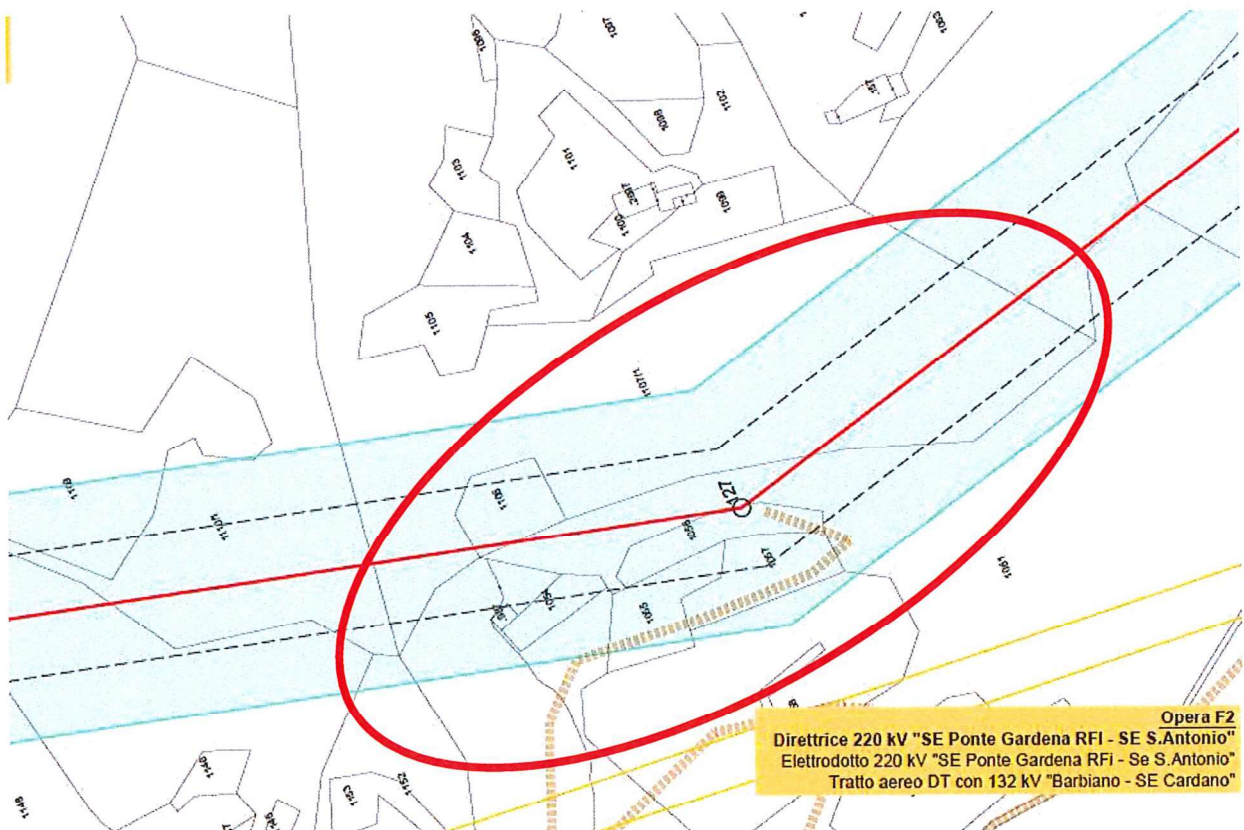

Il percorso progettato, che il sottoscritto non può in nessun caso accettare, si estenderebbe su un'area forestale molto ripida, motivo per cui un taglio completo lungo il percorso avrebbe a lungo termine gravi conseguenze sulla stabilità del pendio. Il sottoscritto lamenta inoltre una riduzione permanente del reddito e del valore del patrimonio forestale, la quale non può essere remunerata in alcun modo con l'indennità di servitù.

I carichi già esistenti delle linee aeree di media tensione e delle linee aeree di bassa tensione per una lunghezza complessiva di circa 1 km, anche nelle immediate vicinanze dell'azienda agricola, comprensivi di tre tralicci annessi sul terreno di proprietà del richiedente, dovrebbero essere motivo sufficiente per non gravare ulteriormente i terreni del sottoscritto.

Il ricorrente chiede pertanto che il tracciato previsto della linea ad alta tensione venga spostato verso monte, soprattutto per motivi di sicurezza, in modo che il terreno del ricorrente non sia gravato da nuovi carichi.

Qualora il territorio di mia proprietà dovesse essere colpito in qualunque modo, vi informo che acconsentirò in nessun caso e mi riservo il diritto di intervenire per via legale contro i responsabili diretti e indiretti.

Qualora il terreno di mia proprietà venisse colpito per la costruzione per la conduttura per la corrente, sottolineo espressamente che né io né i miei aventi causa ci assumiamo alcuna responsabilità per danni e danni consequenziali di qualsiasi natura.

Cordiali saluti

Innerhofer Johann

A handwritten signature in black ink, appearing to read 'Innerhofer Johann', with a long horizontal flourish extending to the right.