

AREA DI CANTIERE LATO FRANCIA 1:1000  
AIRES DE CHANTIER COTE FRANCE 1:1000

Nastro trasportatore Gollet - discarica  
Conveyor à bande Gollet - carrière

Linea ferroviaria  
Ligne chemin de fer

Piattaforma logistica del Gollet (vedi piano No. 6145.2-P-106)  
Plateforme logistique du Gollet (voir plan No. 6145.2-P-106)

Nastro trasportatore Front - Gollet  
Conveyor à bande front de taille - Gollet

Strada di cantiere ( proprietà SFTRF )  
Route de chantier ( propriété SFTRF )

Entrata tunnel St. Antoine  
Entrée tunnel St. Antoine

Zona di discarica  
Berme e sistemazione vedi 6145.2-P-104  
Zone de remblai (voir plan No. 6145.2-P-104)  
Risbermes et plan voir plan No. 6145.2-P-104

COMMUNE DE MODANE

COMMUNE DE MODANE

Entrata galleria di sicurezza  
Entrée galerie de sécurité

Entrata galleria del Fréjus  
Entrée galerie du Fréjus

Istallazioni base logistica ( vedi 6145.2-R-34 )  
Installations de la base logistique ( voir no. 6145.2-R-34 )

SCALA GRAFICA - ECHELLE GRAPHIQUE :

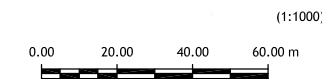

**LOMBARDI SA**  
INGEGNERI CONSULENTI

Traforo Autostradale del Fréjus / Tunnel Routier du Fréjus  
COSTRUZIONE GALLERIA DI SICUREZZA / CONSTRUCTION GALERIE DE SECURITE

PROGETTO DEFINITIVO 2006 / PROJET 2006

GALLERIA DI SICUREZZA / GALERIE DE SECURITE  
AREE DI CANTIERE LATO FRANCIA  
AIRES DE CHANTIER COTE FRANCE  
PLANIMETRIA / VUE EN PLAN

24.11.2006	Ru	Ru	Mo	Aggiornamento / Mise à jour	B
15.09.2006	Ru	Ru	Mo	6145.2-P-103A	A
Formato : 84x60		Scala : 1:500		No. L. F.	No. Com.

Progettisti: Ing. Andrea Mordasini, Dott. Ing. Marco Russo - Lombardi SA