

AREA DI INTERVENTO

COMUNE DI COTRONEI
PROVINCIA DI CROTONE

PROGETTO PER L'AMPLIAMENTO DELL'AVIOSUPERFICIE FRANCA
COMMITTENTI: B&B INVESTMENTS S.R.L.



Arch. Ing. Giuseppe Antonio BAFFA
iscritto all'Ordine degli Ingegneri della Provincia di
Crotone al n° 839
PLEGS ENGINEERING AND ARCHITECTURE S.R.L.
Via Libertà III Trav. 29 - 88900 CROTONE (KR)
Cod. Fisc. 03575580794
pec: plegssrl@pec.it
Ing. Giuseppe Antonio BAFFA
Ordine Provinciale Ingegneri Crotone
N. 839

Febbraio 2022 Scala Rev **TAV. 03**

TAVOLA DEI VINCOLI

Arch. Vincenzo CROPANESI
iscritto all'Ordine degli Architetti, P.P.C. della Provincia
di Crotone al n°398

Dott. Ph. Arch. Paolo CAMILLETI
iscritto all'Ordine degli Architetti, P.P.C. della Provincia
di Rieti al n°288

Dott. Agronomo Gregorio ELIA
iscritto all'Albo dei Dottori Agronomi e Dottori Forestali
della Provincia di Crotone al n° 117 (Sez.A)

Geol. Fabio INDIA
iscritto all'Ordine Regionale Geologi della Calabria
al n° 740

PLEGS Engineering and Architecture SRL
Via Libertà III Traversa, 29 - 88900 Crotone KR
tel: 0962-976485
email: plegs.srl@gmail.com

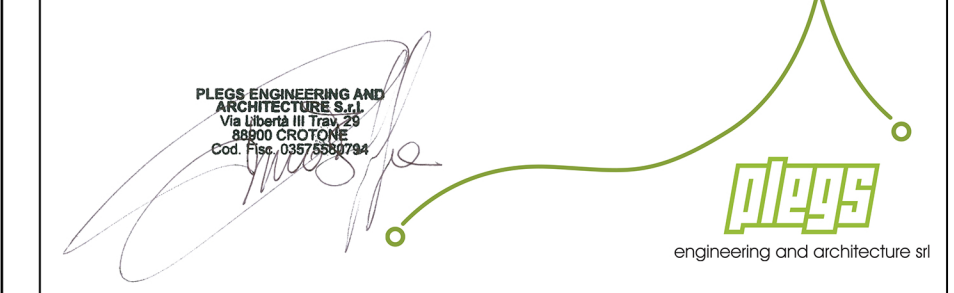
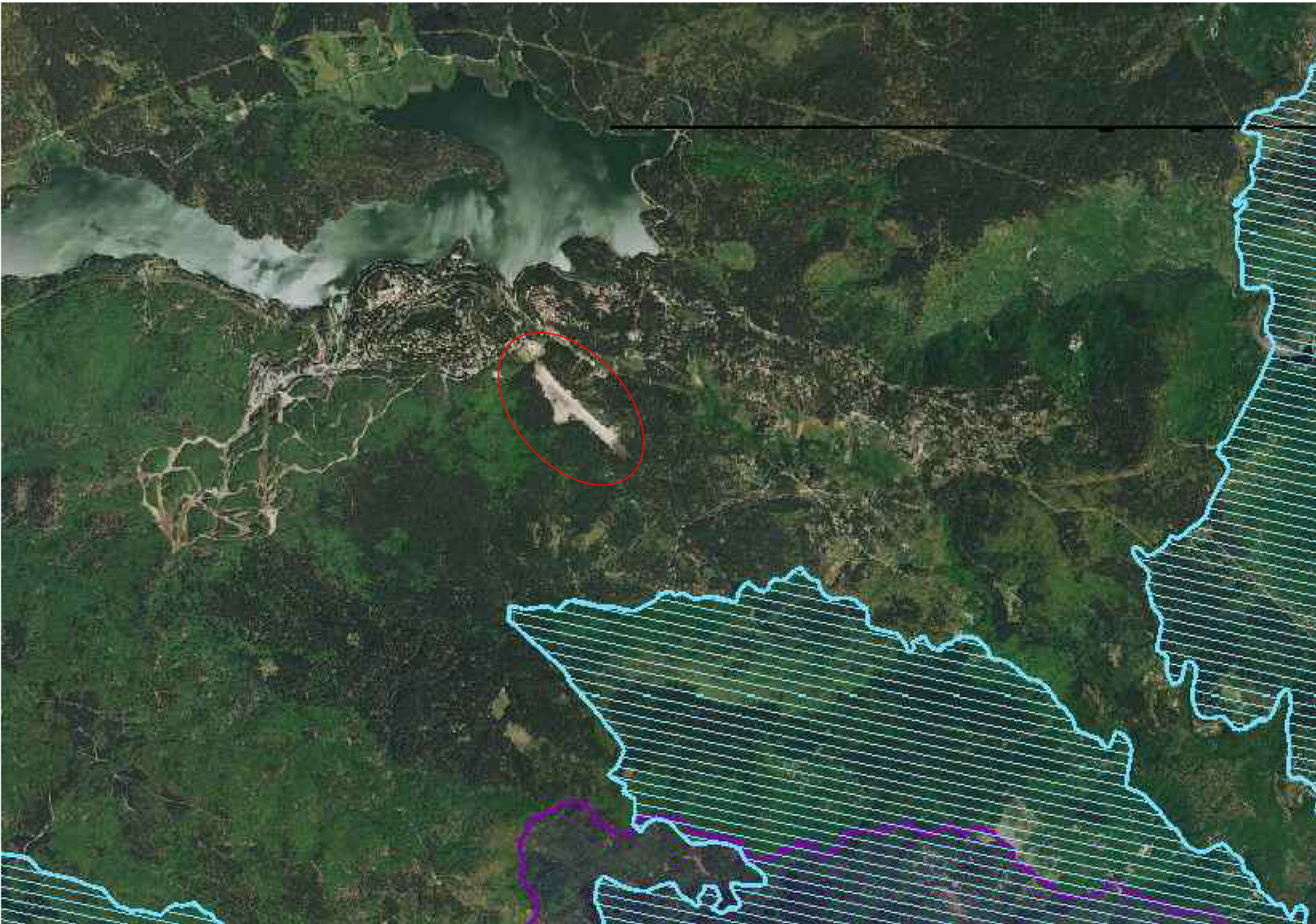
RETE NATURA 2000 - SIC/ZSC - ZPS

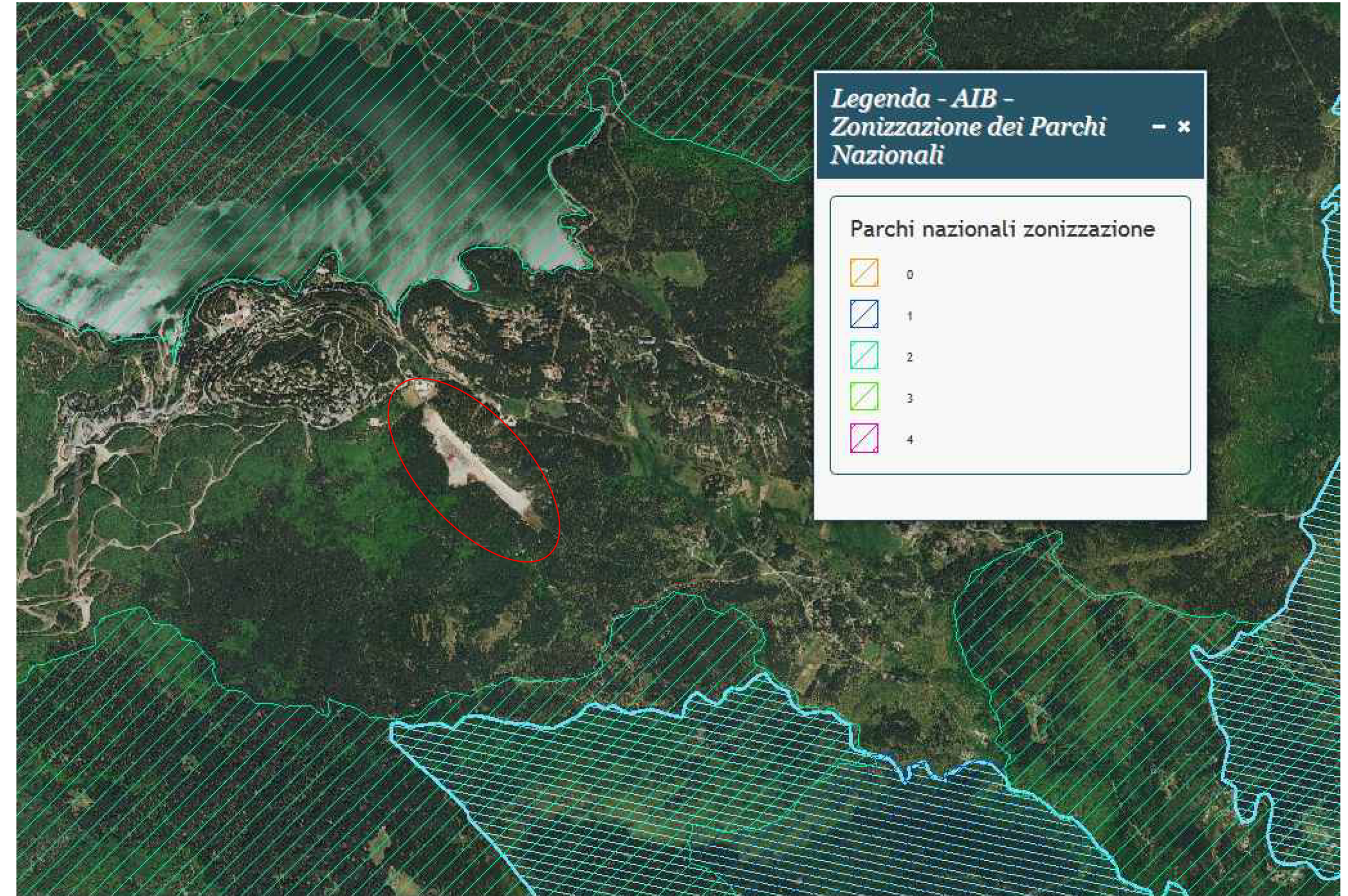

ZONIZZAZIONE DEI PARCHI NATURALI

