

- Particelle
- Area da frazionare
 - Baffa Immobiliare
 - Non di proprietà
- Progetto Aviosuperficie
- 01 - Sbancamento
 - 02 - Rilevato
 - Scarpate Sbancamento
 - Scarpate Rilevato
 - ZPS_Cotronei
 - Parchi_nazionali_Cotronei
 - Vincoli archeologici
 - Vincoli archeologici
 - Siti di interesse archeologico

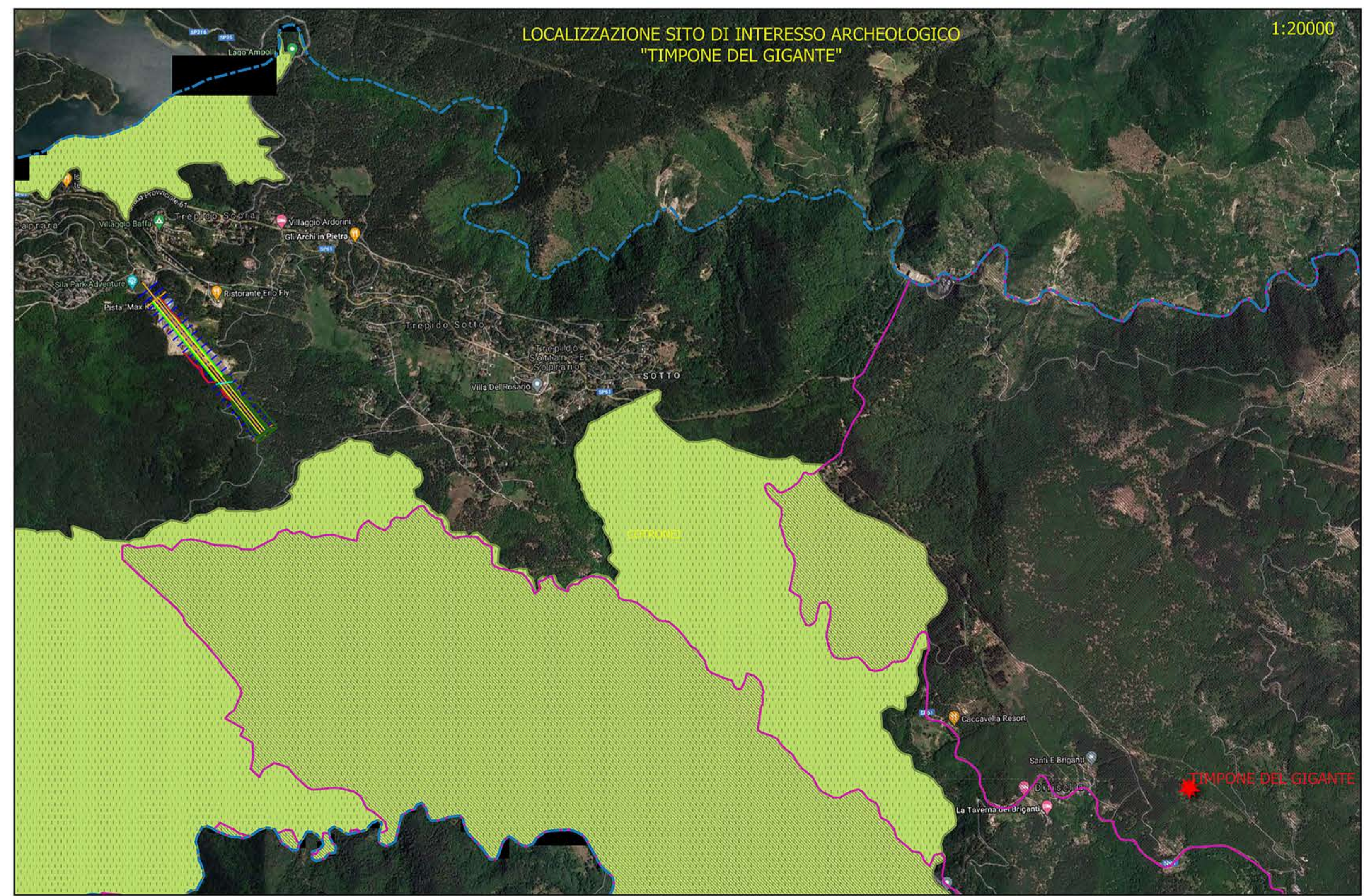

REPUBBLICA ITALIANA Comune di Cotronei Regione Calabria		
COMUNE DI COTRONEI PROVINCIA DI CROTONE		
 PROGETTO PER L'AMPLIAMENTO DELL'AVIOSUPERFICIE FRANCA COMMITTENTI: B&B INVESTMENTS S.R.L.		
 Febbraio 2022 Scala Rev TAV. 03A		
VINCOLI ARCHEOLOGICI		
 PLEGS Engineering and Architecture SRL Via Libertà II Traversa, 29 - 88900 Cotronei KR Tel. 0962/376485 email: plegs.srl@gmail.com		
 Arch. Ing. Giuseppe Antonio BARFÀ iscritto all'Ordine degli Ingegneri della Provincia di Cotronei al n° 839 PLEGS ENGINEERING AND ARCHITECTURE S.R.L. Via Libertà II Traversa, 29 - 88900 Cotronei KR Cod. Fisc. 03575860796 PEC: plegs@plegs.it Ing. Giuseppe Antonio Barfà Ordine Provinciale degli Ingegneri della Provincia di Cotronei al n° 839		
 Arch. Francesco CRAPANZANI iscritto all'Ordine degli Architetti, P.P.S. della Provincia di Cotronei al n° 288		
 Dott. Ph. Arch. Paolo CAMILLETTI iscritto all'Ordine degli Architetti, P.P.S. della Provincia di Cotronei al n° 288		
 Dott. Agronomo Gregorio BUA iscritto all'Albo dei Dottori Agronomi e Dottori Forestali della Provincia di Cotronei al n° 117 (Sez.A)		
 Gen. Fabio INDA iscritto all'Ordine Regionale Geologi della Calabria al n° 740		