

PIANO TERRA HANGAR
SCALA 1:200

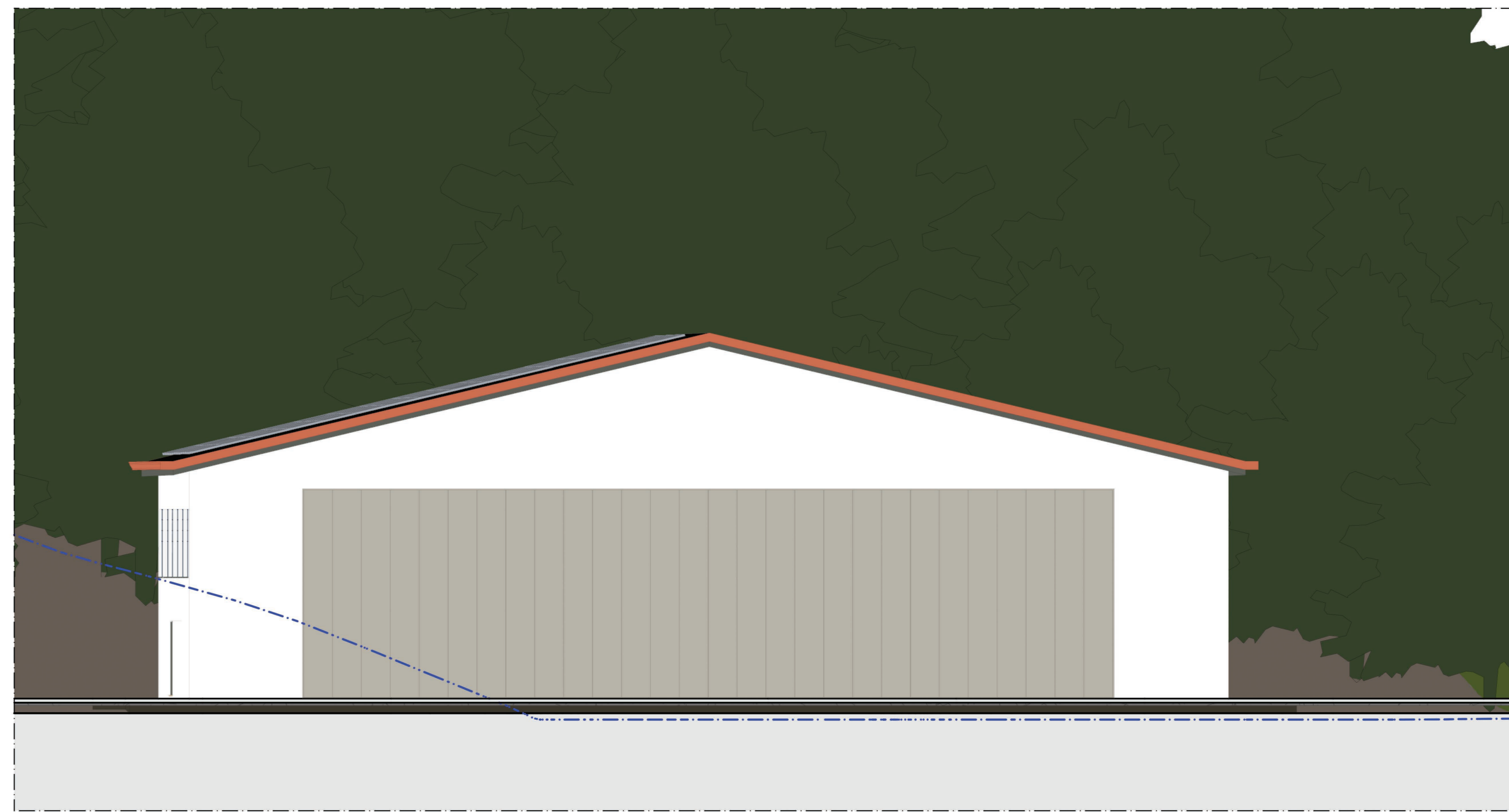

PROSPETTO NORD-EST HANGAR
SCALA 1:100

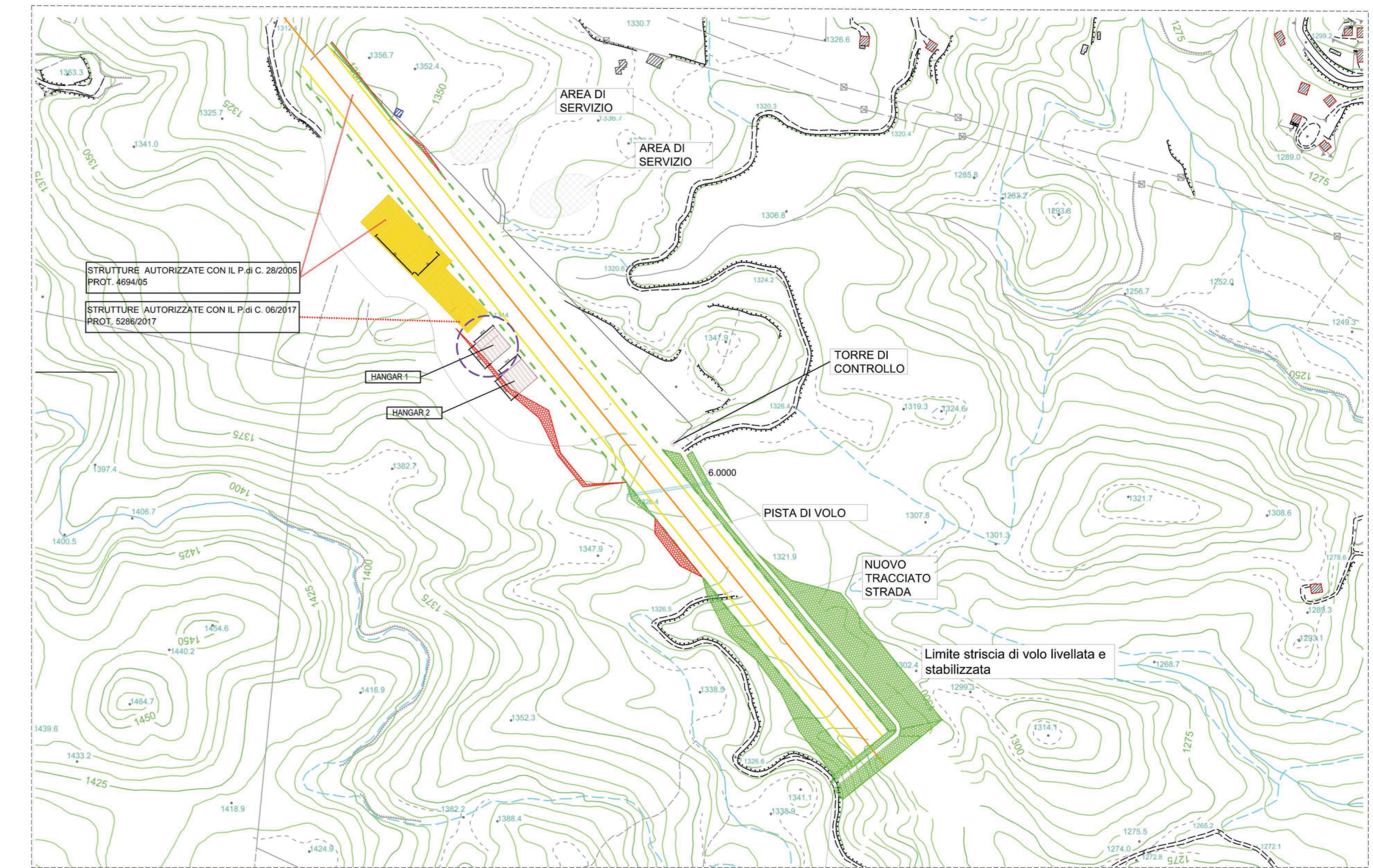

PLANIMETRIA GENERALE
INTERVENTI DA REALIZZARE

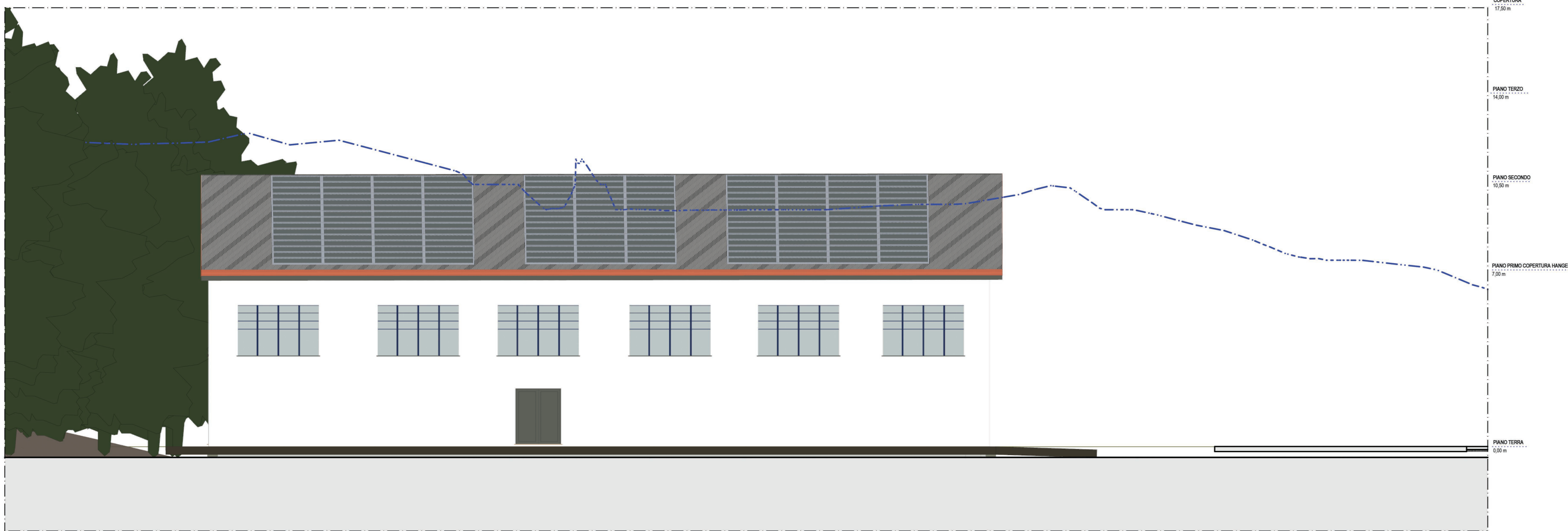

PROSPETTO SUD-EST HANGAR
SCALA 1:100

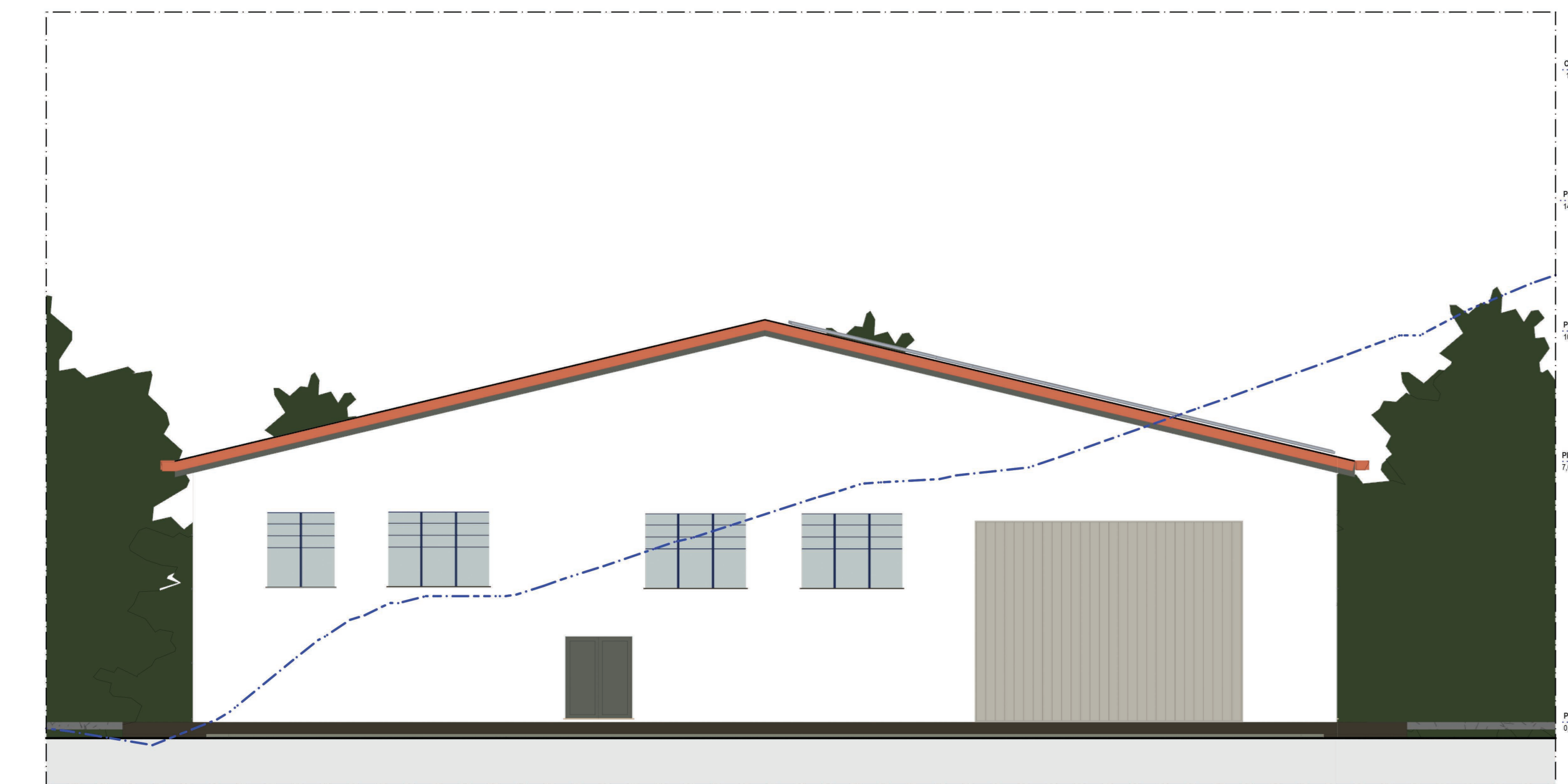

PROSPETTO SUD-OVEST HANGAR
SCALA 1:100

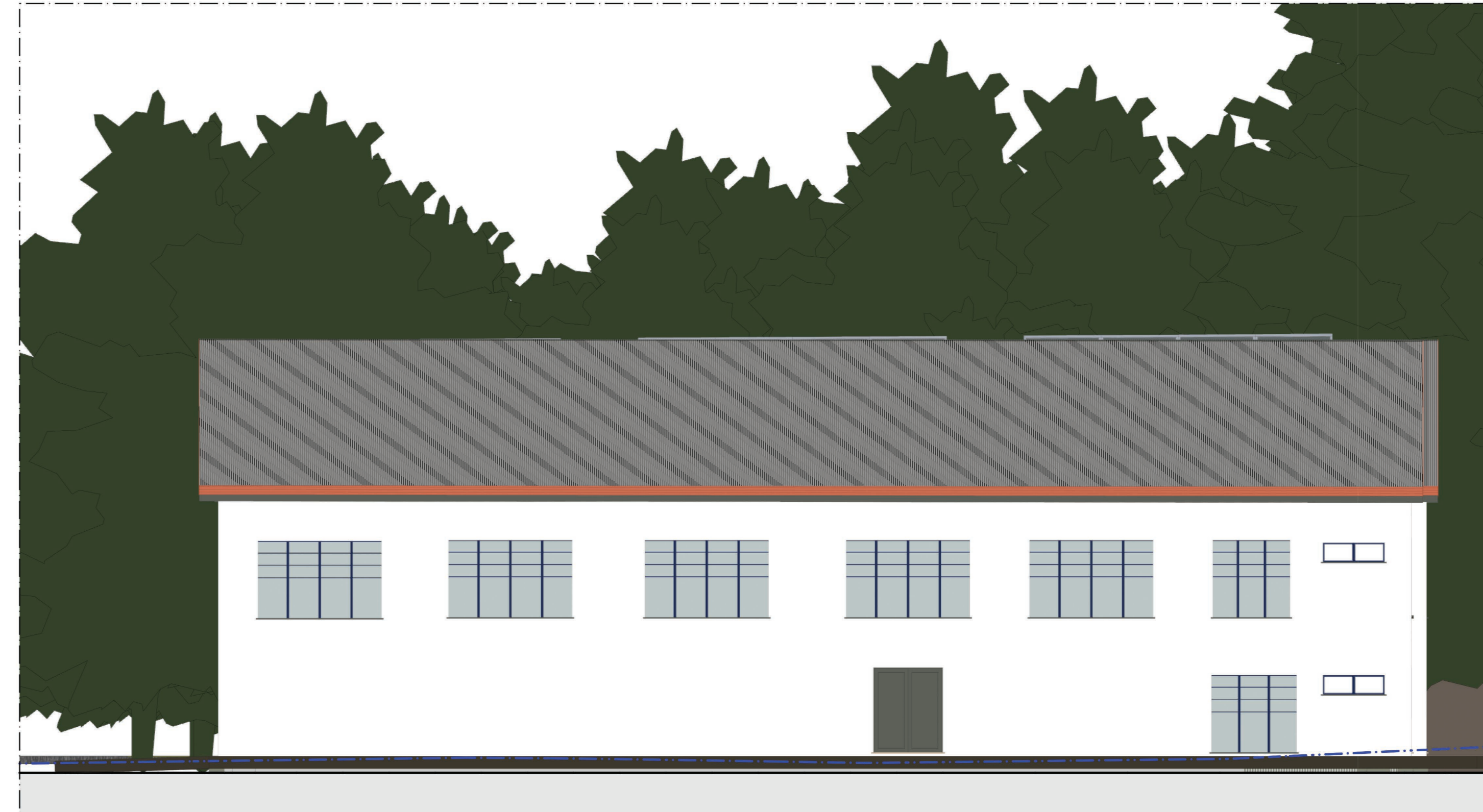

PROSPETTO NORD-OVEST HANGAR
SCALA 1:100





COMUNE DI COTRONEI
PROVINCIA DI CROTONE



PROGETTO PER L'AMPLIAMENTO DELL'AVIOSUPERFICIE FRANCA
COMMITTENTI: B&B INVESTMENTS S.R.L.



Arch. Ing. Giuseppe Antonio BAFFA
iscritto all'Ordine degli Ingegneri della Provincia di
Crotone al n° 839

PLEGS ENGINEERING AND ARCHITECTURE S.R.L.
Via Libertà III Traversa, 29 - 88020 Cotronei (CR)
Cod. Fisc. 03755870965
PEC: plegs@plegs.it
Ing. Giuseppe Antonio BAFFA
Ordine Provinciale degli Ingegneri - Crotone
n° 839

Arch. Vincenzo COPANESI
iscritto all'Ordine degli Architetti, P.P.S. della Provincia di
Cotronei al n° 1958

Dot. Pn. Arch. Paolo CAMELETTI
iscritto all'Ordine degli Architetti, P.P.S. della Provincia di
Rieti al n° 288

Dot. Agronomo Gregorio ELIA
iscritto all'Albo dei Dottori Agronomi e Dottori Forestali
della Provincia di Crotone al n° 117 (Sez.A)

Geot. Fabio INZIA
iscritto all'Ordine Regionale Geologi della Calabria
al n° 740

Febbraio 2022	Scala	Rev	TAV. 07.1
---------------	-------	-----	------------------

HANGAR N°1 E HANGAR N°2
PIANTA PIANO TERRA
PROSPETTI NORD-EST
PROSPETTI SUD-OVEST
PROSPETTI NORD-OVEST
PROSPETTI SUD-EST

PLEGS Engineering and Architecture SRL
Via Libertà III Traversa, 29 - 88020 Cotronei CR
tel: 0963-977485
email: plegs.srl@gmail.com

