

PIANO TERRA TORRE
SCALA 1:100

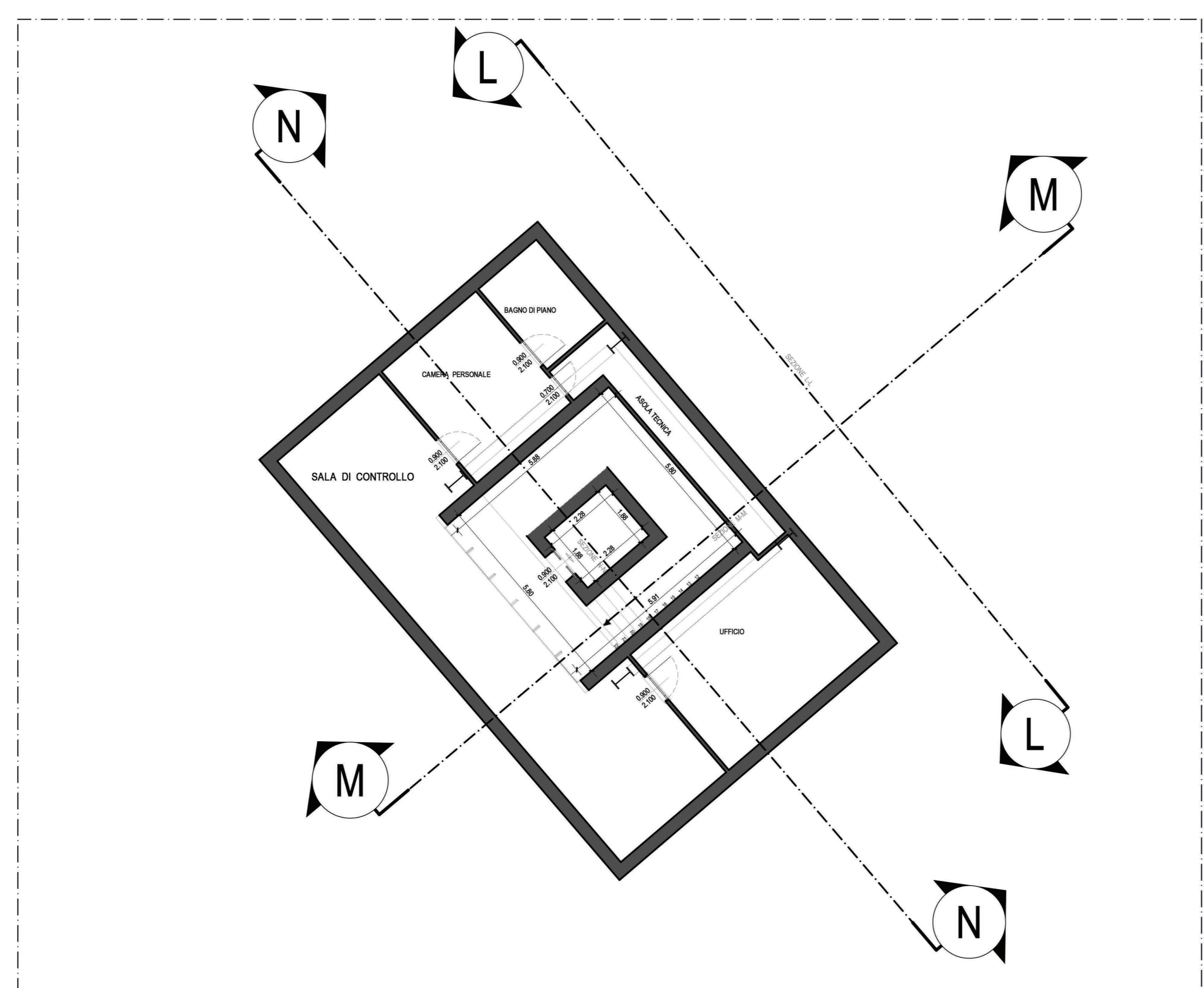

PIANTA PIANO QUINTO DI CONTROLLO
SCALA 1:100

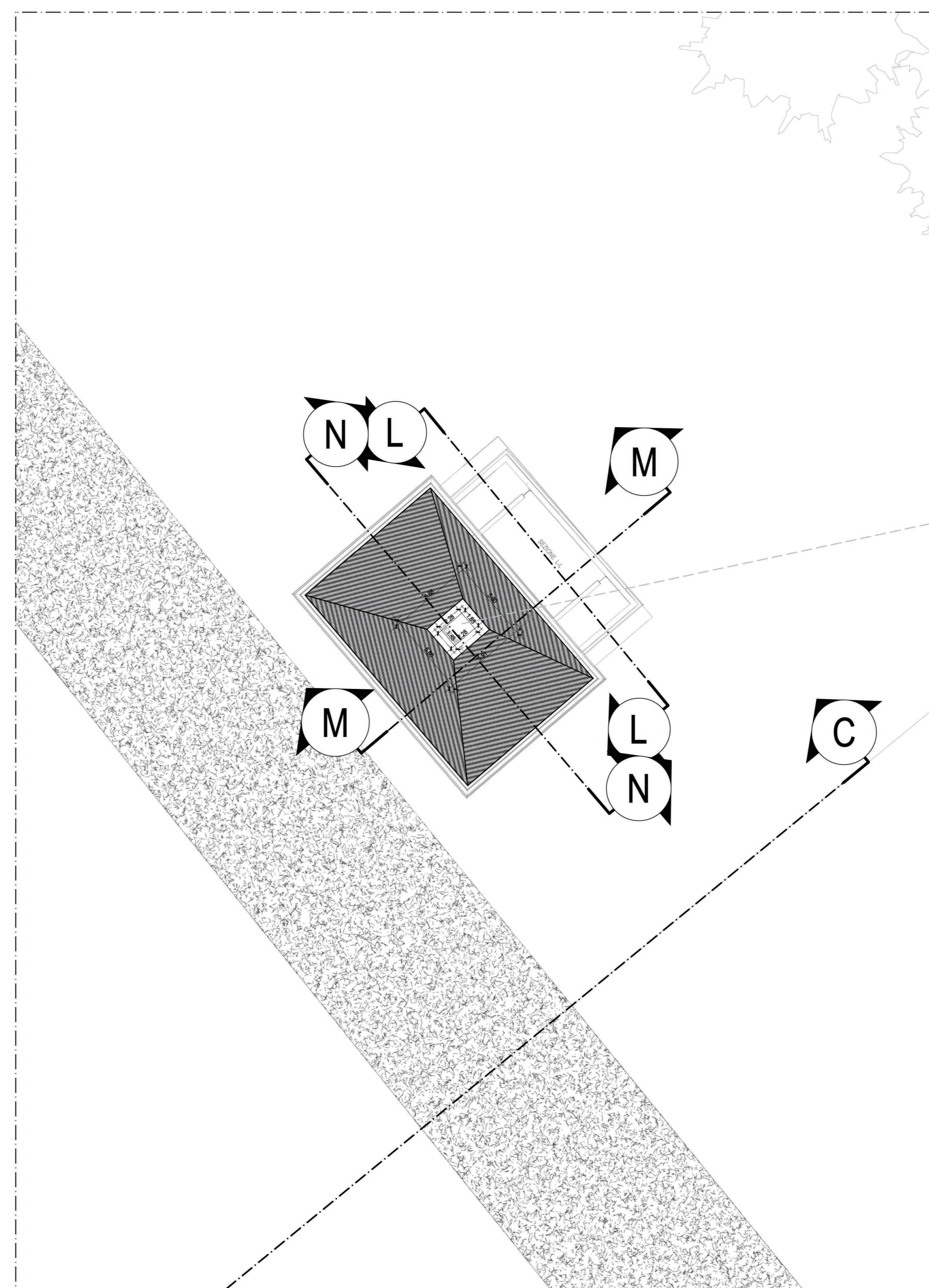

PIANTA PIANO COPERTURA
SCALA 1:100

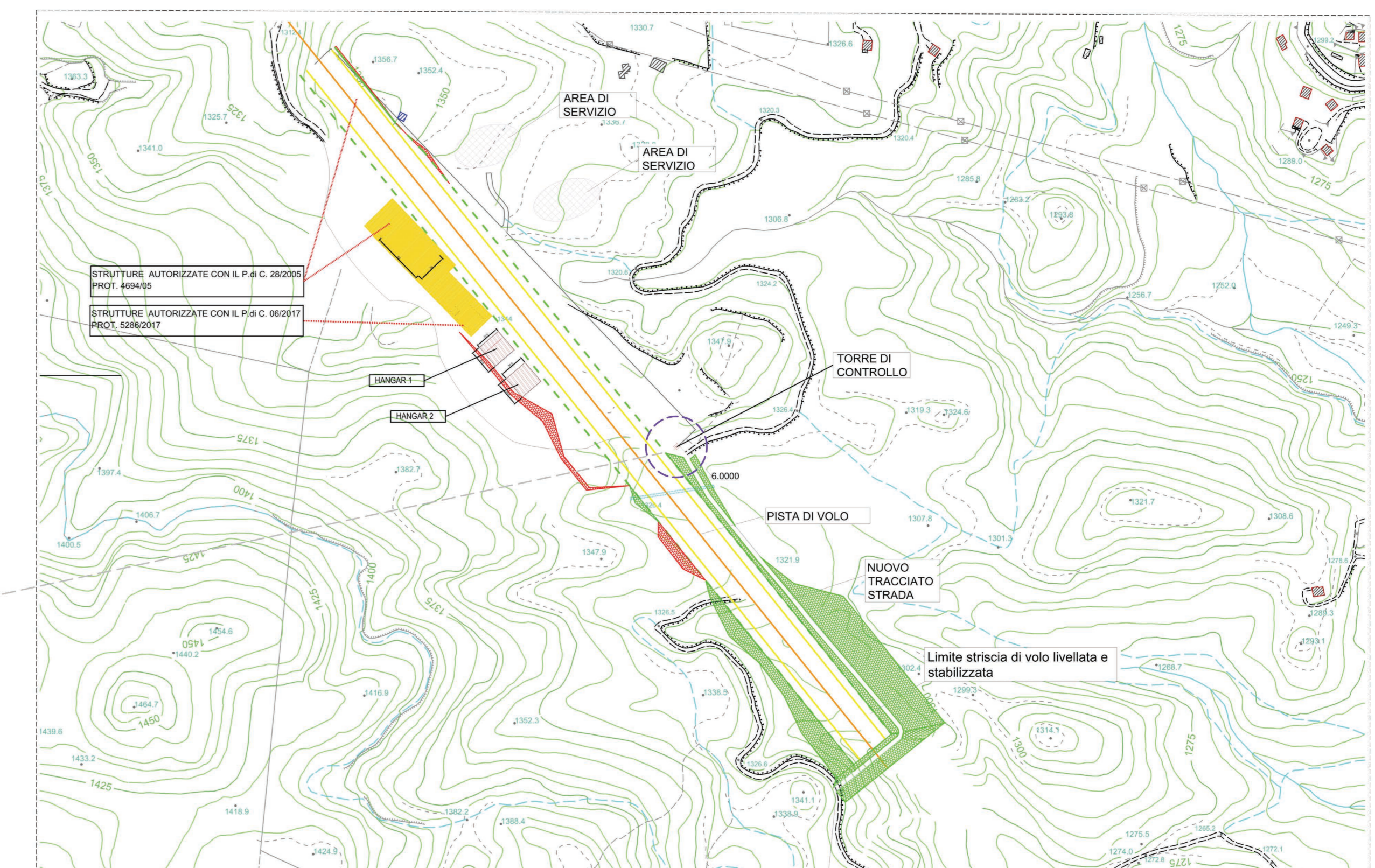

PLANIMETRIA GENERALE
INTERVENTI DA REALIZZARE

----- PROFILE TERRENO DELLO STATO DI FATTO
SCALA 1:100

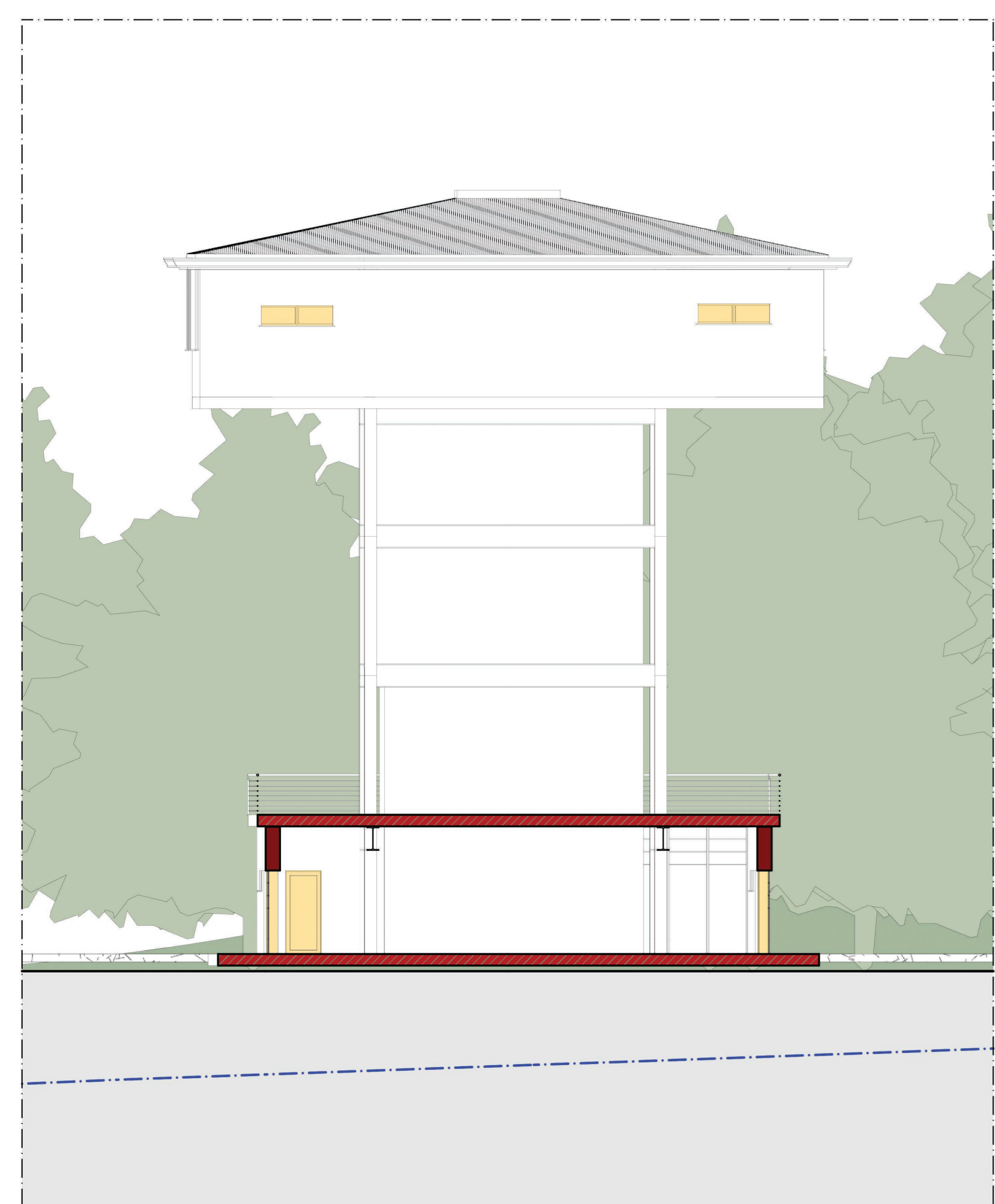

SEZIONE L-L
Scala 1:100

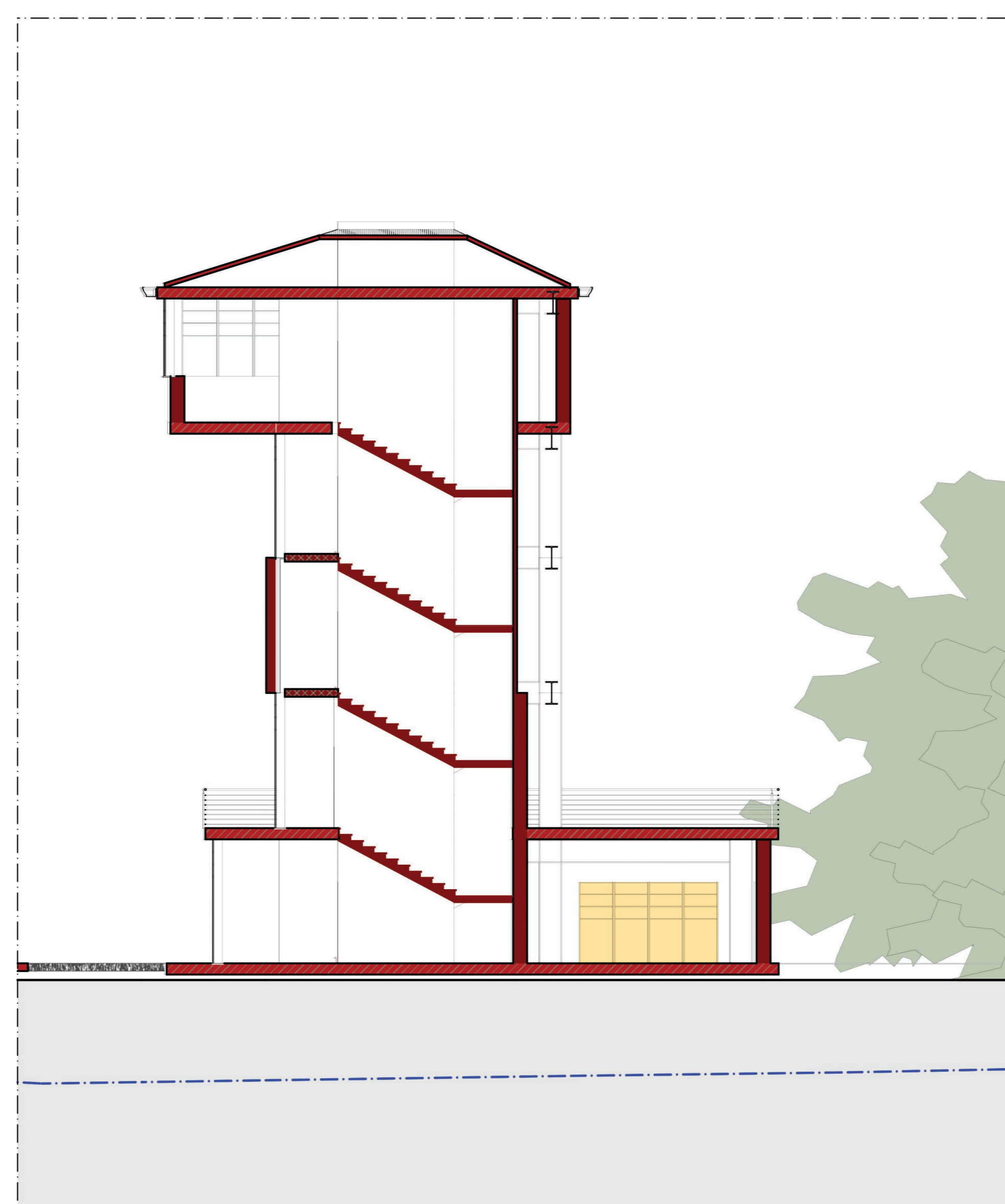

SEZIONE M-M
Scala 1:100

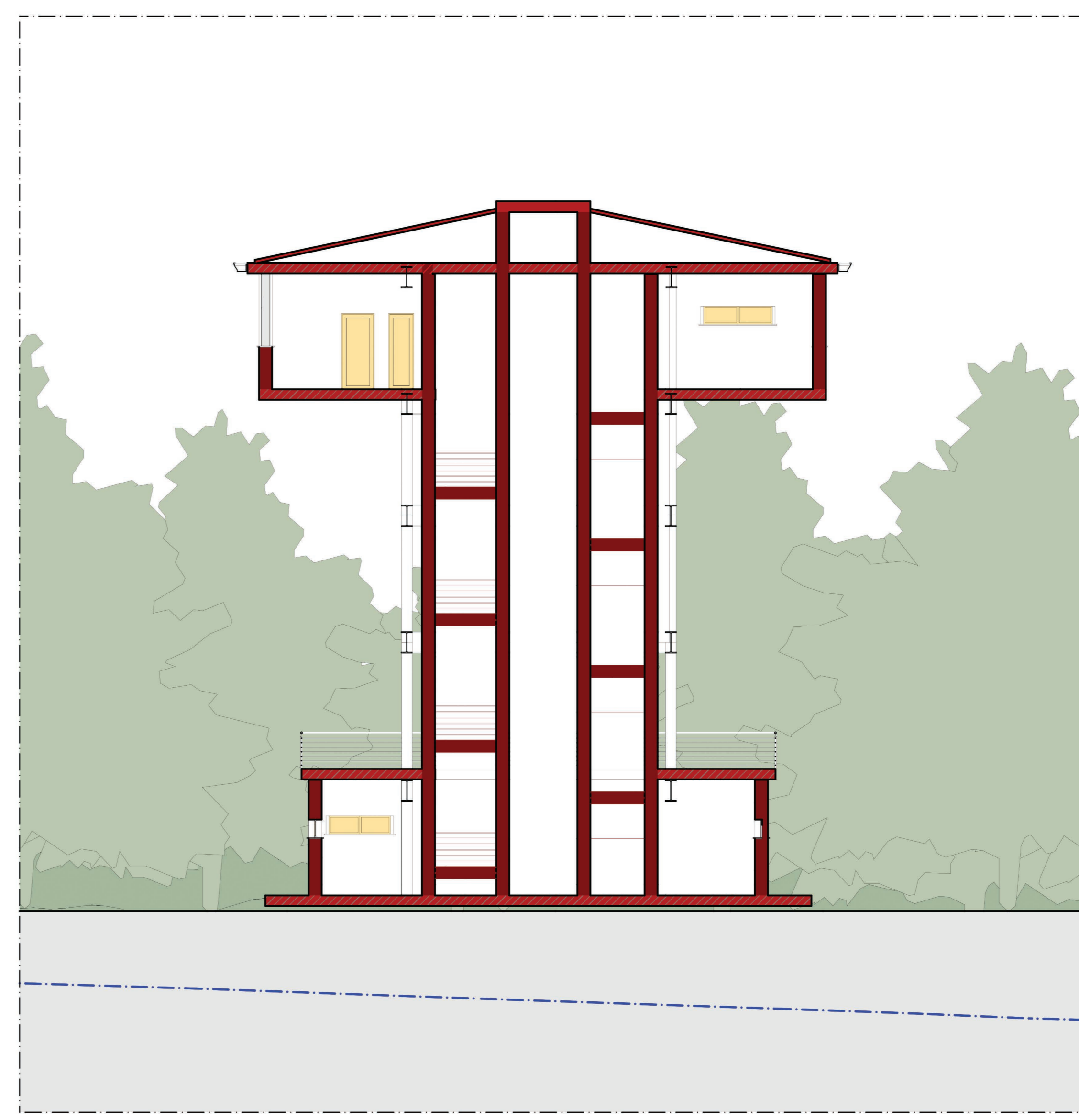

SEZIONE N-N
Scala 1:100

<p align="center">COMUNE DI COTRONEI PROVINCIA DI CROTONE</p>	
<p align="center">PROGETTO PER L'AMPLIAMENTO DELL'AVIOSUPERFICIE FRANCA COMMITTENTI: B&B INVESTMENTS S.R.L.</p>	
	<p>Arch. Ing. Giuseppe ANTONIO BARRA Incarico all'Ordine degli Ingegneri della Provincia di Crotone n° 1078 PIEDIS INGENIERING AND ARCHITECTURE S.R.L. Via Libertà di Franco 26, 89025 CROTONE (KR) Tel. 0962 914455 www.piedis.it Ing. Giuseppe ANTONIO BARRA Codice Professionale Ingegnere Crotone n° 639 Arch. Vincenzo CROPANESI Incarico all'Ordine degli Architetti, P.P.S. della Provincia di Crotone n° 1078</p>
<p>Febbraio 2022 Scala Rev TAV. 08</p> <p>PROGETTO TORRE DI CONTROLLO PIANTA PIANO COPERTURE PIANTA PIANO TERZA PIANTA PIANO QUINTO SEZIONE TORRE DI CONTROLLO L-L SEZIONE TORRE DI CONTROLLO M-M SEZIONE TORRE DI CONTROLLO N-N PLANIMETRIA GENERALE</p>	<p>Dr. Ph. Arch. Paolo CAVALLETTO Incarico all'Ordine degli Architetti, P.P.S. della Provincia di Crotone n° 1078</p> <p>PLEGS Engineering and Architecture SRL Via Libertà di Franco, 27 - 89025 Crotone (KR) Tel. 0962 914455 email: plegs@plegs.com</p> <p>Dr. Agronomo Gregorio ESIA Incarico all'Albo dei Dottori Agronomi e Dottori Forestali della Provincia di Crotone n° 117 (P.S.A.)</p> <p>Geol. Fabio INDIA Incarico all'Ordine Regionale Geologi della Calabria n° 117 (O.G.)</p>