

**PROSPETTO SUD-OVEST**  
SCALA 1:100

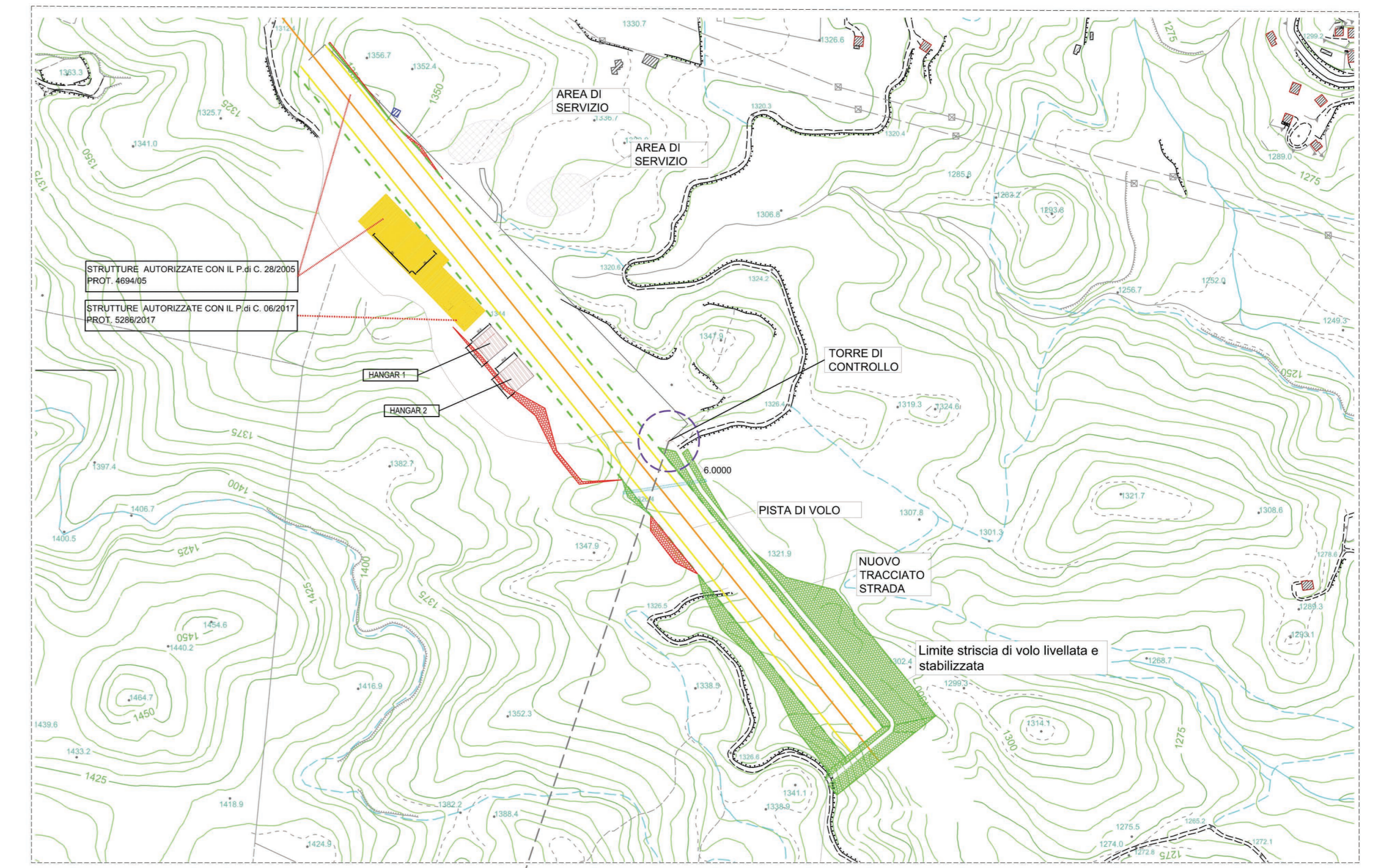

**PROSPETTO SUD-EST**  
SCALA 1:100



**PLANIMETRIA GENERALE**  
INTERVENTI DA REALIZZARE

--- PROFILO TERRENO DELLO STATO DI FATTO  
SCALA 1:100



**PROSPETTO NORD-EST TORRE DI CONTROLLO**  
SCALA 1:100

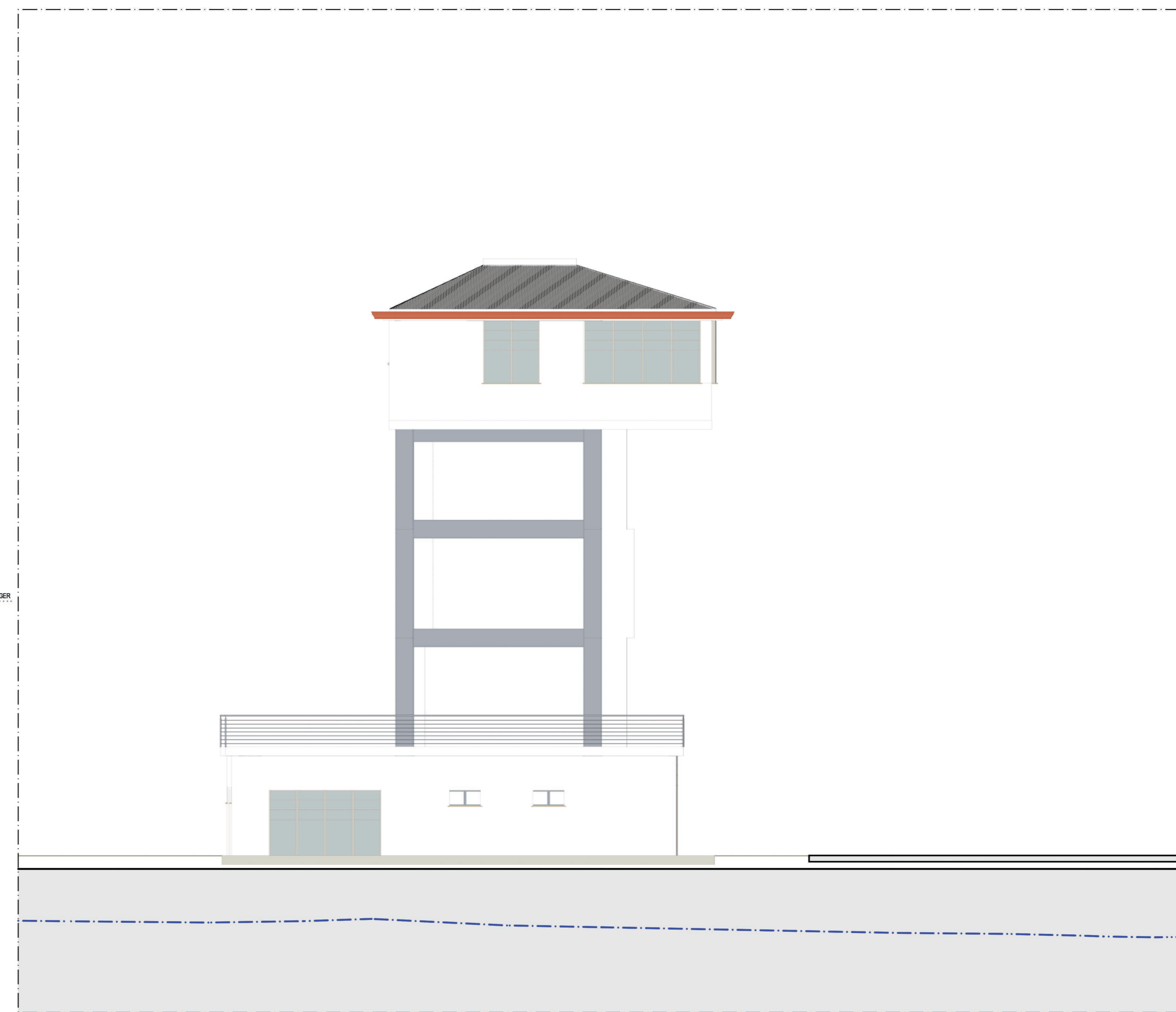

**PROSPETTO NORD-OVEST**  
SCALA 1:100

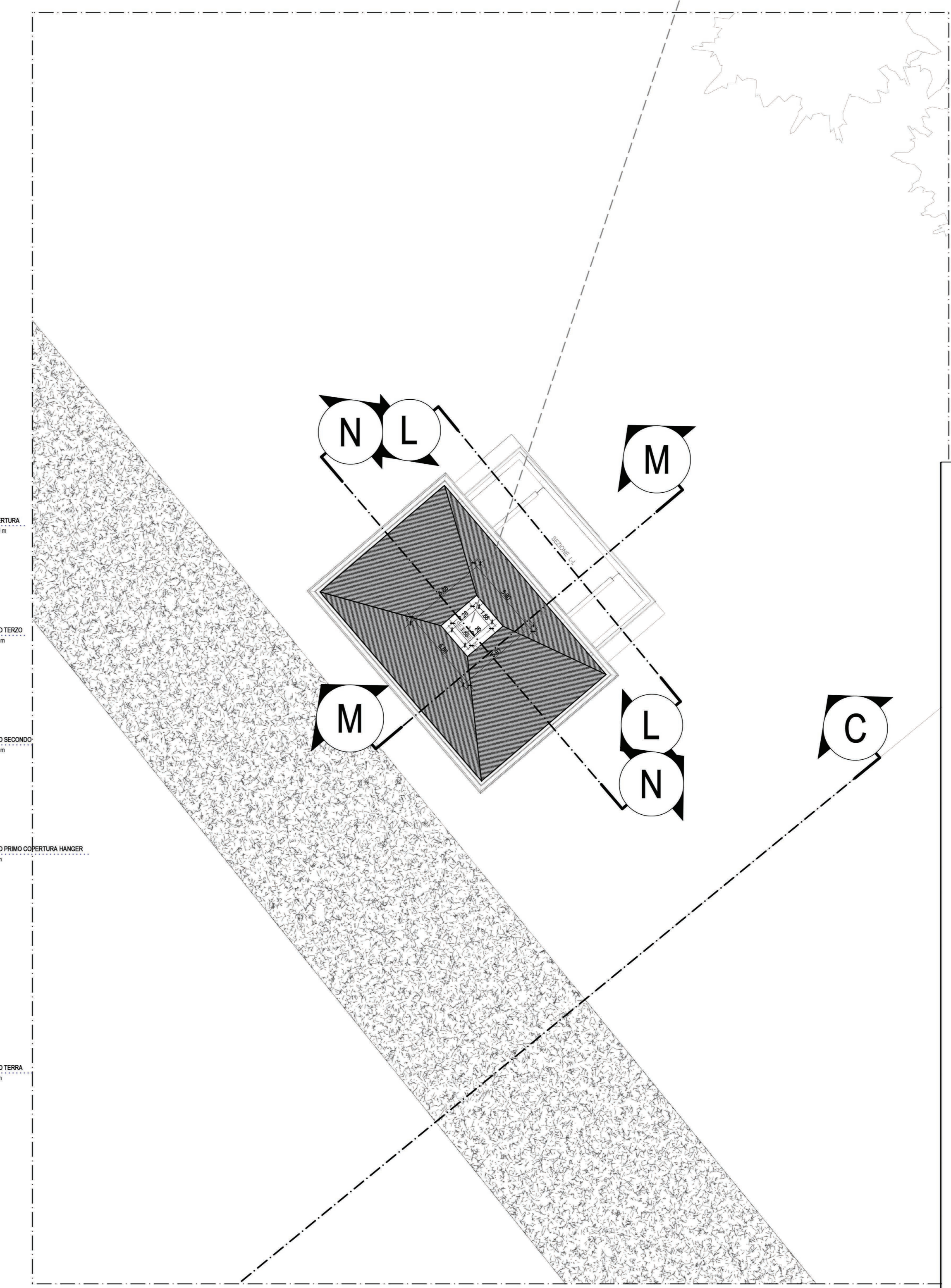

**PIANTA PIANO COPERTURA**  
SCALA 1:100

<b>COMUNE DI COTRONEI</b> PROVINCIA DI CROTONE	
<b>PROGETTO PER L'AMPLIAMENTO DELL'AVIOSUPERFICIE FRANCA</b> COMMITTENTI: B&B INVESTMENTS S.R.L.	
<small>           Febbraio 2022    Scala    Rev    <b>TAV. 08.1</b> </small>	
<b>PROGETTO TORRE DI CONTROLLO</b> PROSPETTO SUD-OVEST PROSPETTO SUD-EST PROSPETTO NORD-EST PROSPETTO NORD-OVEST PIANI PIANO COPERTURE PLANIMETRIA GENERALE	
<small>           Dott. Pn. Arch. Paolo CAMILLETI            iscritto all'Ordine degli Architetti, P.P.S. della Provincia di Rieti al n°288         </small>	
<small>           Dott. Agronomo Gregorio ELIA            iscritto all'Albo dei Dottori Agronomi e Dottori Forestali della Provincia di Crotone al n° 17 (P.S.A.)         </small>	
<small>           Geol. Fabio NIDA            iscritto all'Ordine Regionale Geologi della Calabria al n° 10         </small>	