

**SEZIONE E-E**  
SCALA 1:200

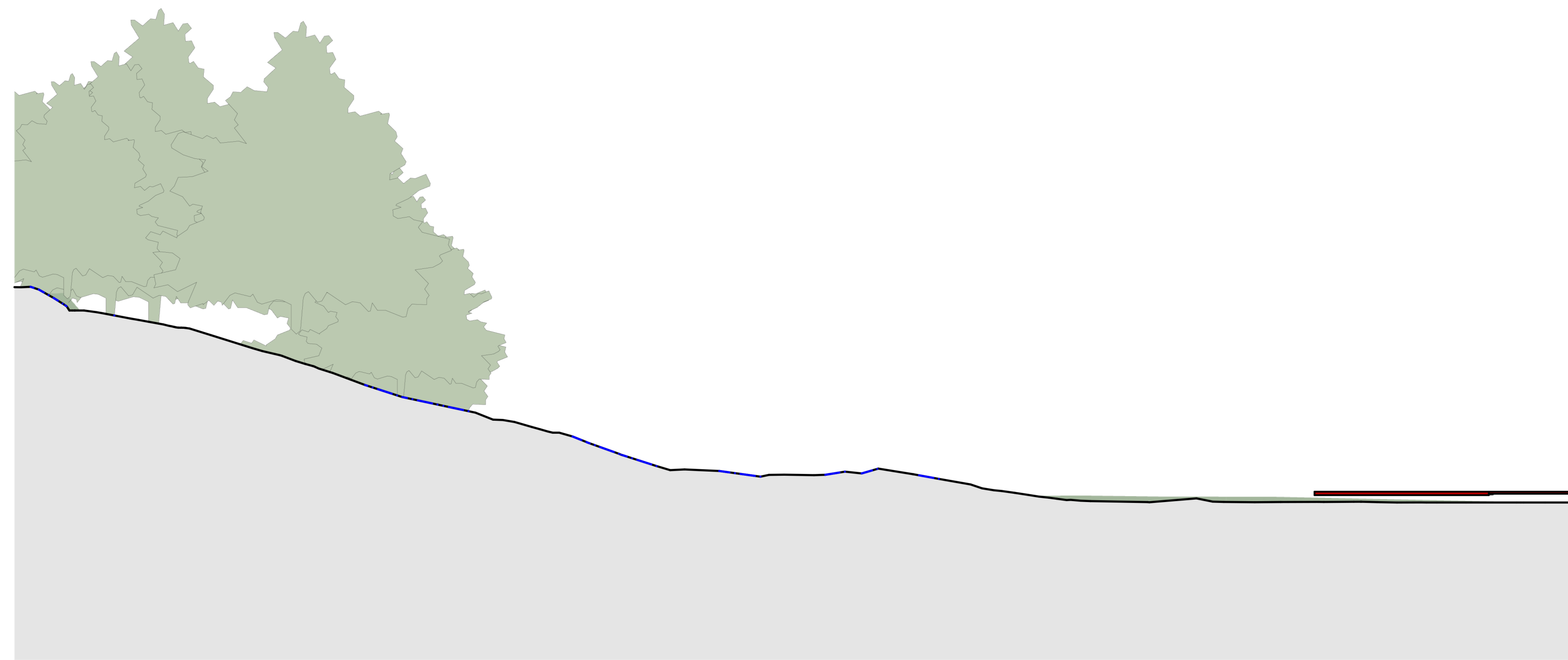

**SEZIONE F-F**  
SCALA 1:200

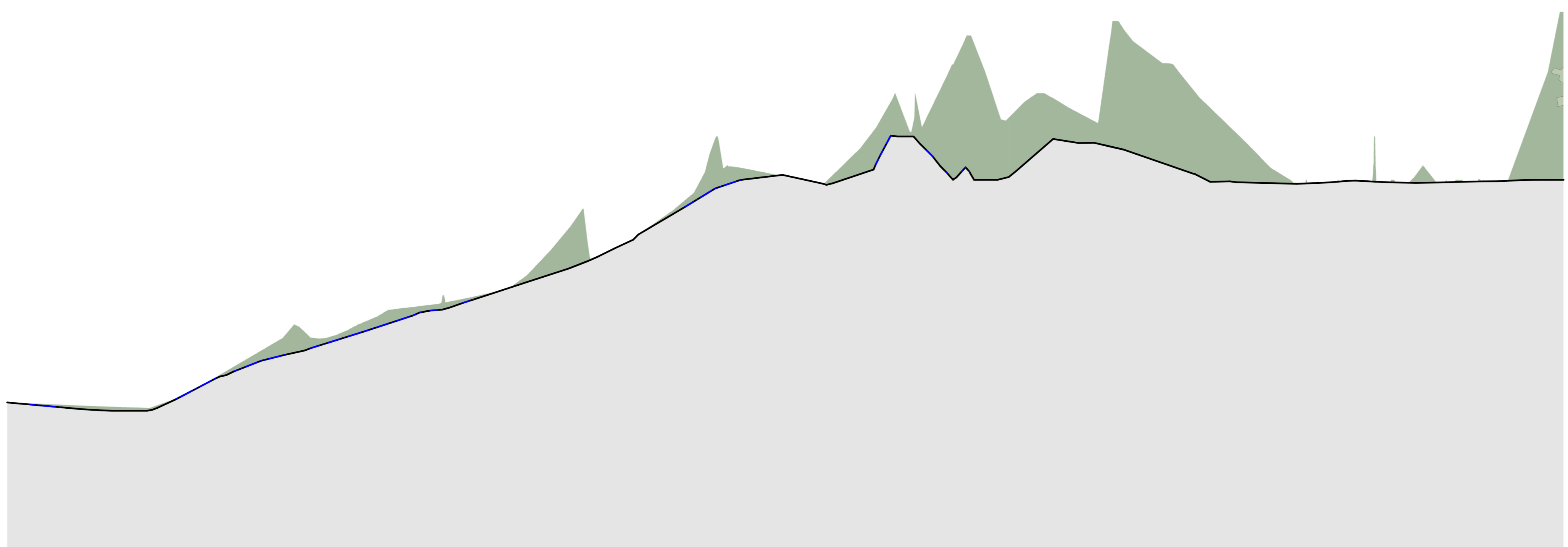

**SEZIONE H-H**  
SCALA 1:200

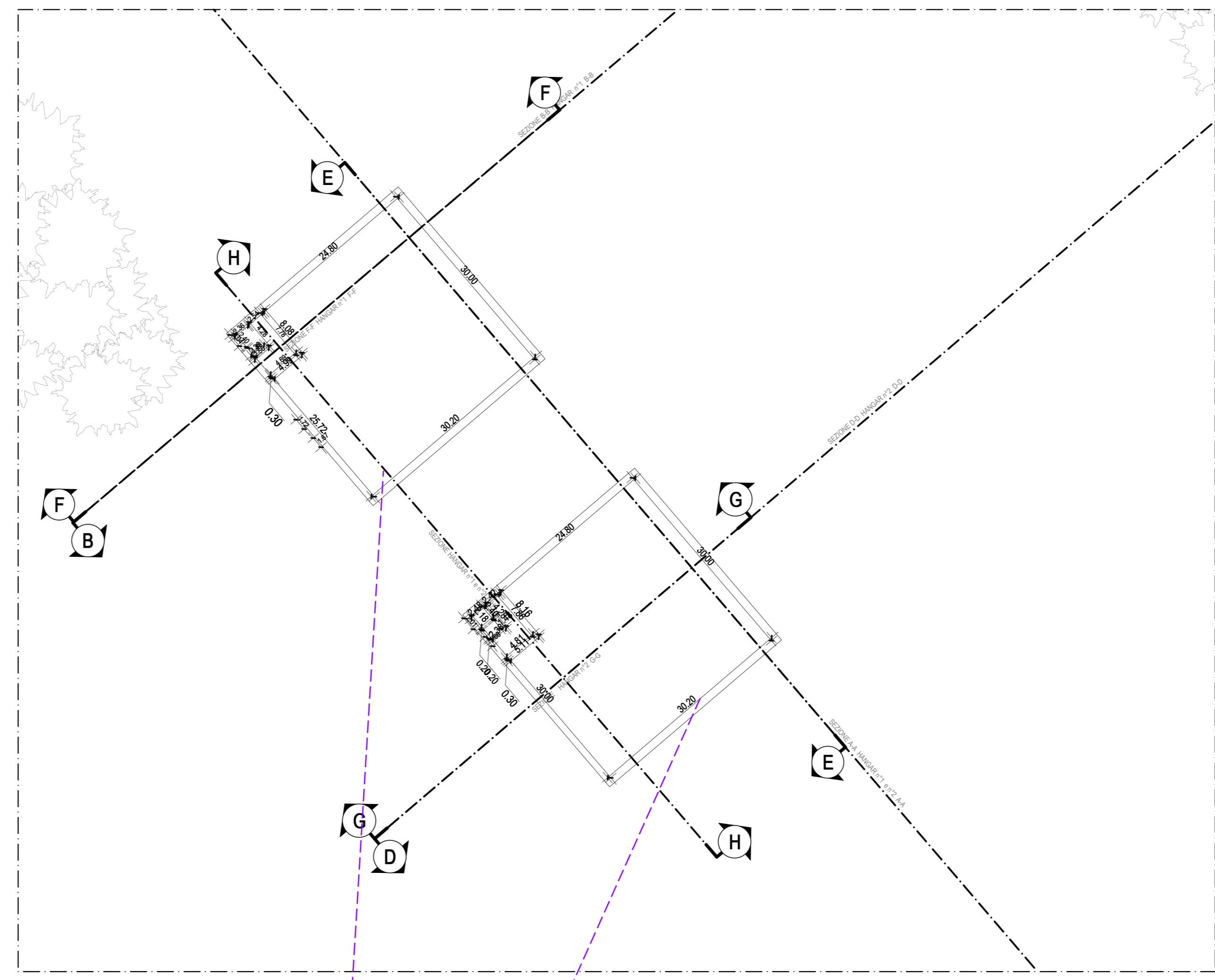

**PLANIMETRIA PARTIC. POSIZIONAMENTO HANGAR**  
SCALA 1:500

POSIZIONE HANGAR 1 E HANGAR 2

AREA DI INTERVENTO

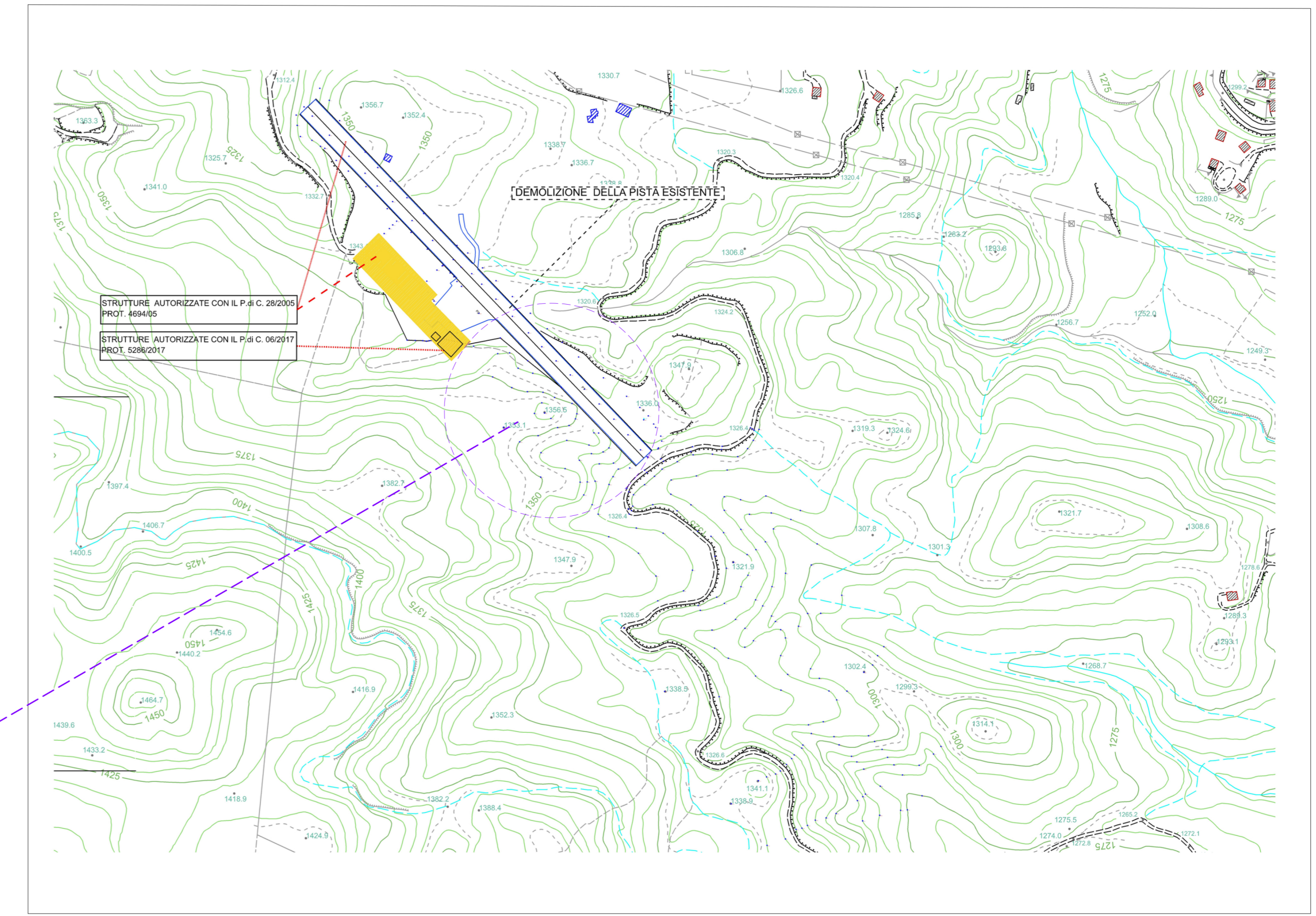

**PLANIMETRIA GENERALE STATO DI FATTO**

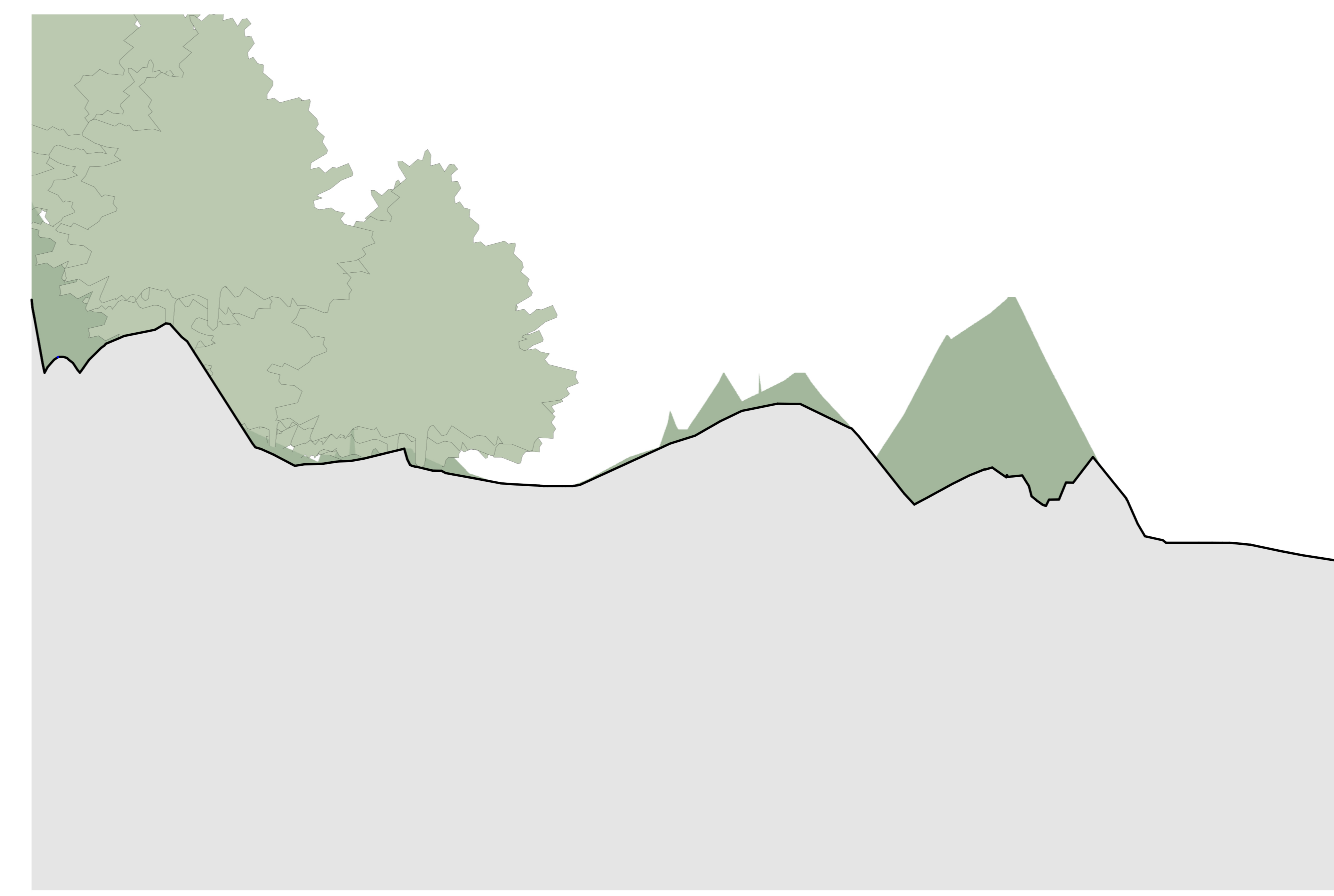
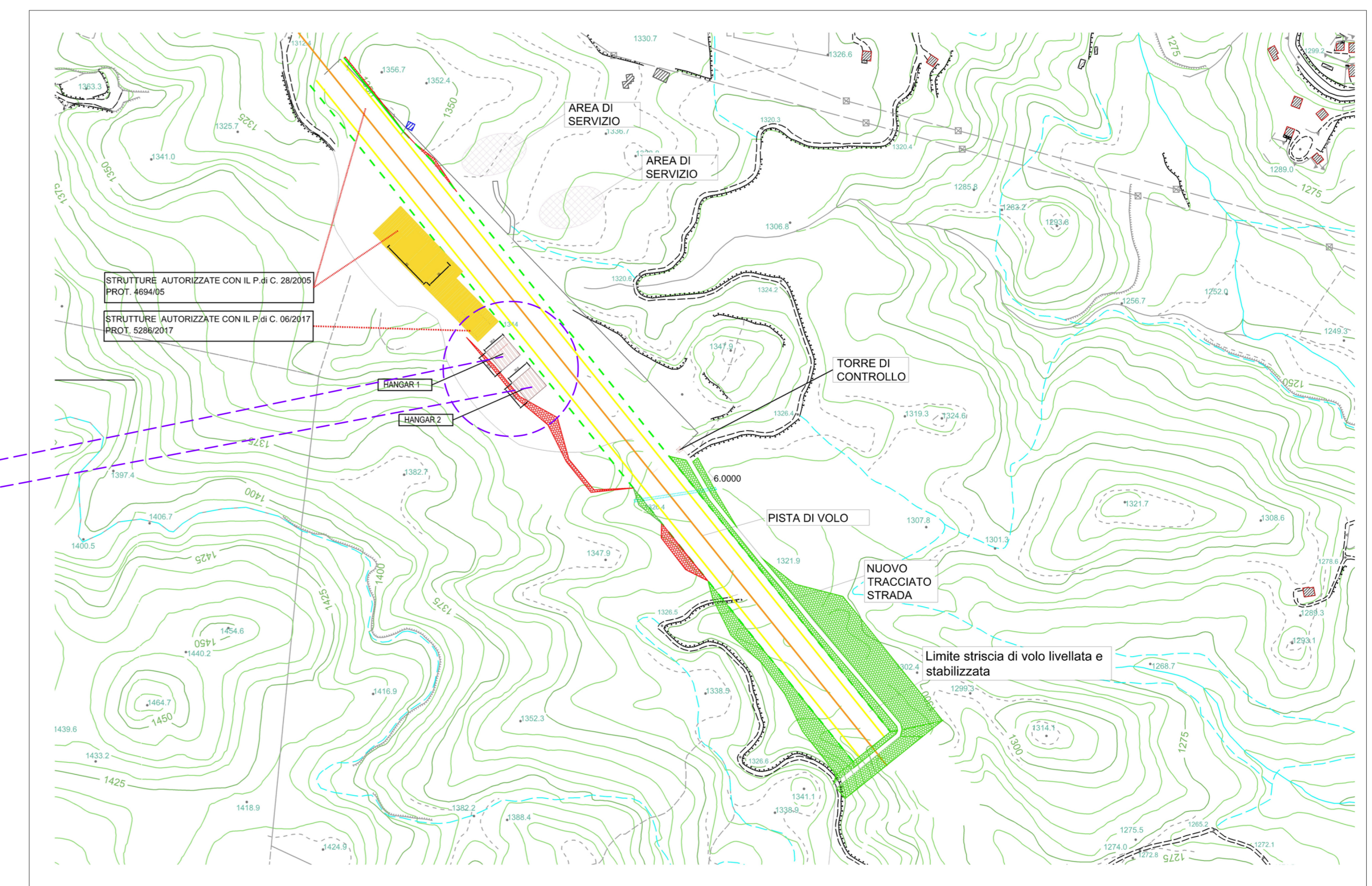

**SEZIONE G-G**  
SCALA 1:200

<b>COMUNE DI COTRONEI</b> PROVINCIA DI CROTONE		
<b>PROGETTO PER L'AMPLIAMENTO DELL'AVIOSUPERFICIE FRANCA</b> COMMITTI: B&B INVESTMENTS S.R.L.		
Febbraio 2022    Scala    Rev    TAV. APA.S.A.09		
<b>STATO DI FATTO</b> SEZIONE E-E SEZIONE F-F SEZIONE G-G SEZIONE H-H		
PLANIMETRIA PARTICOLAREGGIATA PER POSIZIONAMENTO HANGAR PLANIMETRIA GENERALE STATO DI FATTO PLANIMETRIA GENERALE (STATO DI FATTO - PROGETTO)		
<b>PLEGS Engineering and Architecture SRL</b> Via Libertà di Trapani, 29 - 88700 Cotronei KR tel. 0963.97445		
Arch. Png. Giuseppe Antonio BAIFFA iscritto all'Ordine degli Ingegneri della Provincia di Cotronei al n° 819 <b>PLEGS ENGINEERING AND ARCHITECTURE S.R.L.</b> Via Libertà di Trapani, 29 - Cotronei (KR) Ing. Giuseppe Antonio BAIFFA Cof. Ingegnere Antonio Cotronei N. 832		
Arch. Vincenzo COPANESI iscritto all'Ordine degli Architetti, P.P.C. della Provincia di Cotronei al n° 179		
Dott. Png. Anna Maria GIANLUIGI iscritto all'Ordine degli Architetti, P.P.C. della Provincia di Cotronei al n° 179		
Dott. Agronomo Giuseppe BIA iscritto all'Albo dei Dottori Agronomi e Dottori Forestali della Provincia di Cotronei al n° 117 (Ses.A)		
Dott. Fabio REBA iscritto all'Ordine Regionale Geologi della Calabria al n° 740		