

PIANTA PIANO TERRA
SCALA 1:200

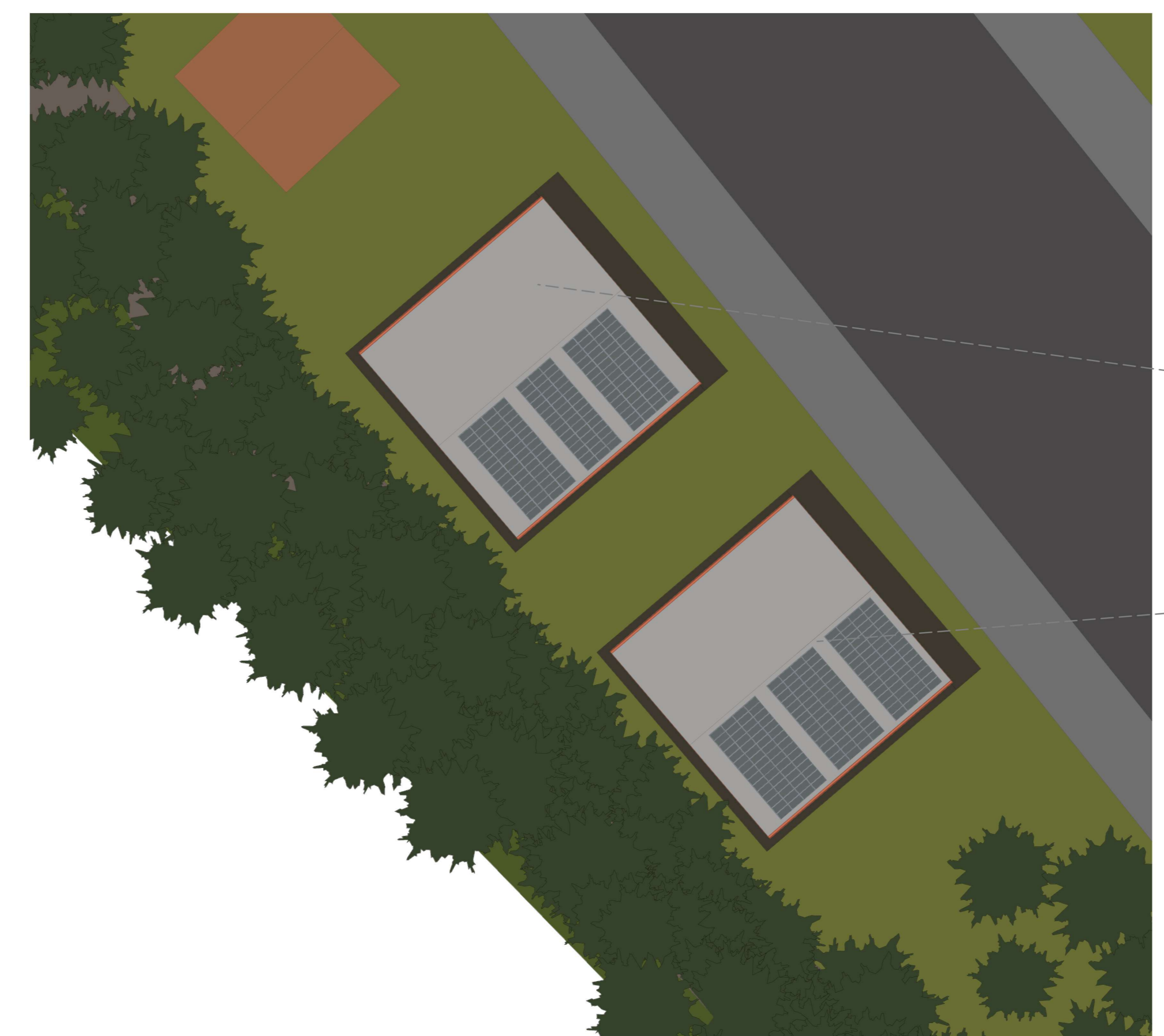

PLANIMETRIA HANGAR
SCALA 1:500

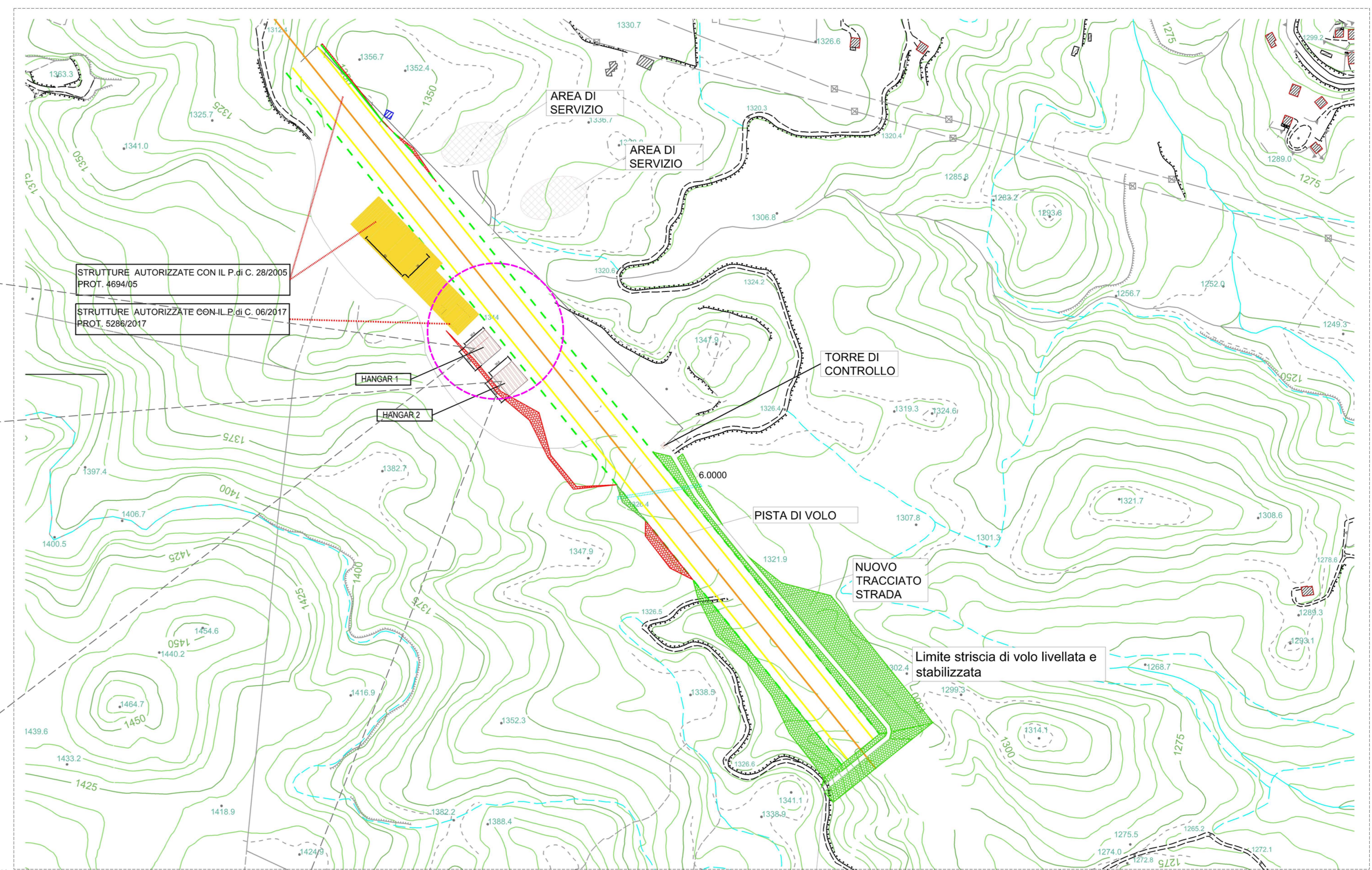

PLANIMETRIA GENERALE
INTERVENTI DA REALIZZARE

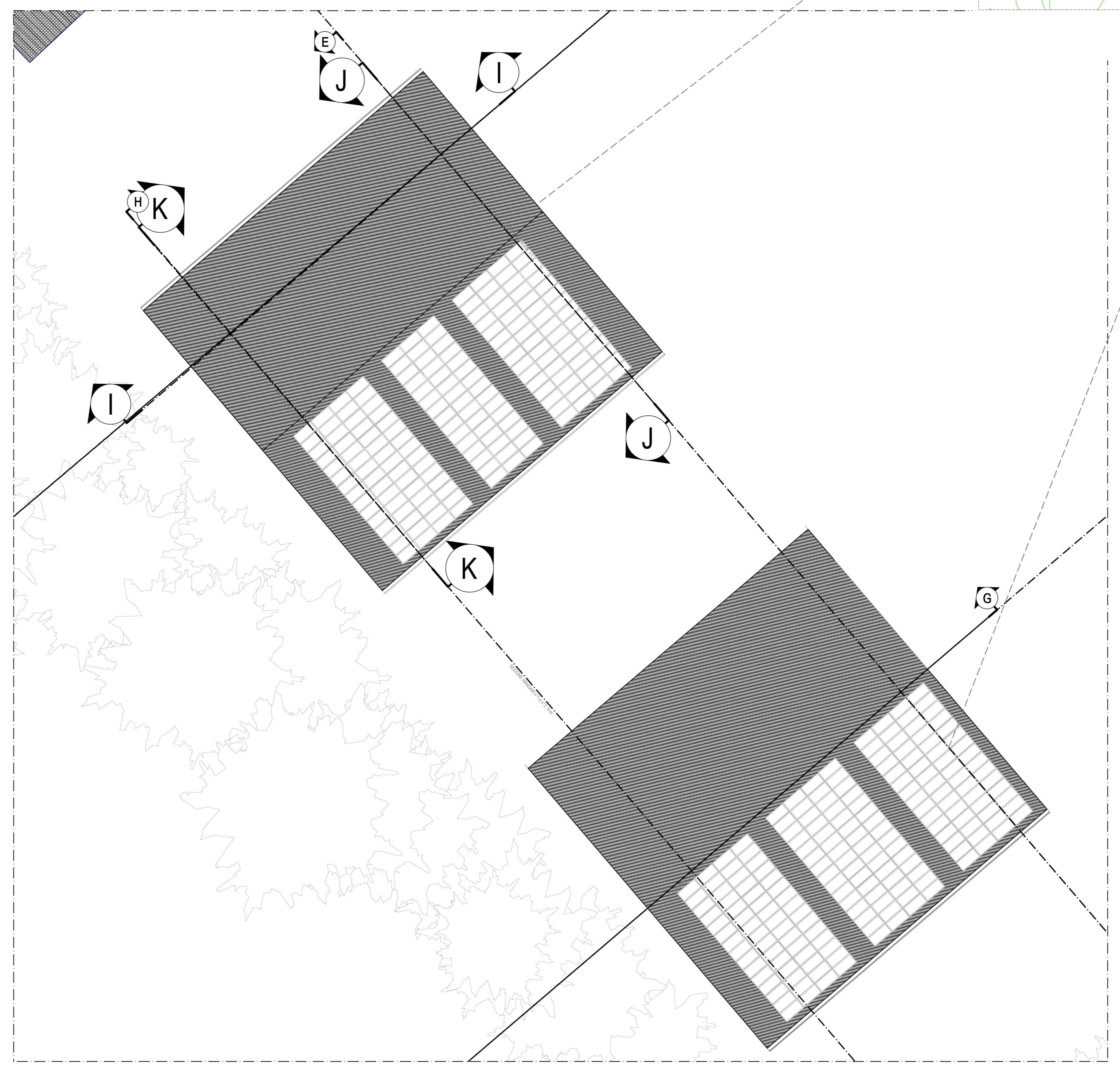

PIANO PRIMO COPERTURA HANGAR
SCALA 1:100

COMUNE DI COTRONEI PROVINCIA DI CROTONE		
PROGETTO PER L'AMPLIAMENTO DELL'AVIOSUPERFICIE FRANCA COMMITTENTI: B&B INVESTMENTS S.R.L.		
Febbraio 2022 Scad. Rev. TAV. AP 08		
PIANTA PIANO TERRA PIANTA PIANO COPERTURA PARTICOLARE PLANIMETRIA HANGAR N°1 E N°2 PLANIMETRIA GENERALE		
PIEGS Engineering and Architecture S.R.L. Via Libertà II Traversa, 29 - 88000 Cotronei KR Tel. 0962.974485 email: piegs.1@gnail.com		
Dott. Arch. Paolo CAMELLETTI iscritto all'Ordine degli Architetti, P.P.C. della Provincia di Basilicata n° 2018		
Dott. Agronomo Gregorio BIA iscritto all'Albo dei Dottori Agronomi e Dottori Inventori della Provincia di Cotronei di n° 117 (S&LAI)		
Geol. Fabio INDA iscritto all'Ordine Regionale Geologi della Calabria di n° 80		