COMUNE DI CERIGNOLA

PROVINCIA DI FOGGIA

PROGETTO PER LA REALIZZAZIONE DI UN PARCO EOLICO

RICHIESTA DI AUTORIZZAZIONE UNICA

D.Lgs. 387/2003

PROCEDIMENTO UNICO AMBIENTALE (PUA)

Valutazione di Impatto Ambientale (V.I.A.)

D.Lgs. 152/2006 ss.mm.ii. (art. 27)

"Norme in materia ambientale"

PROGETTO	**ALPHA 6**
DITTA	**AEP Srl**

T09

SCALA 1:25000

Titolo dell'allegato:

LAYOUT SU PUTT_P_ATD

0	EMISSIONE	25/02/2022
		DATA

CARATTERISTICHE GENERALI D'IMPIANTO

GENERATORE - Altezza mozzo: fino a 140 m
Diametro rotore: fino a 180 m
Potenza unitaria: fino a 6 MW

IMPIANTO - Numero generatori: 11
Potenza complessiva: fino a 66 MW

Il proponente:
AEP s.r.l.
P.zza Giovanni Paolo II, 8
71017 Torremaggiore (FG)
0882/393197
aepvento@pec.it

Il progettista:
ATS Engineering srl
P.zza Giovanni Paolo II, 8
71017 Torremaggiore (FG)
0882/393197
atseng@pec.it

Il tecnico:
Ing. Eugenio Di Gianvito
atsing@atsing.eu

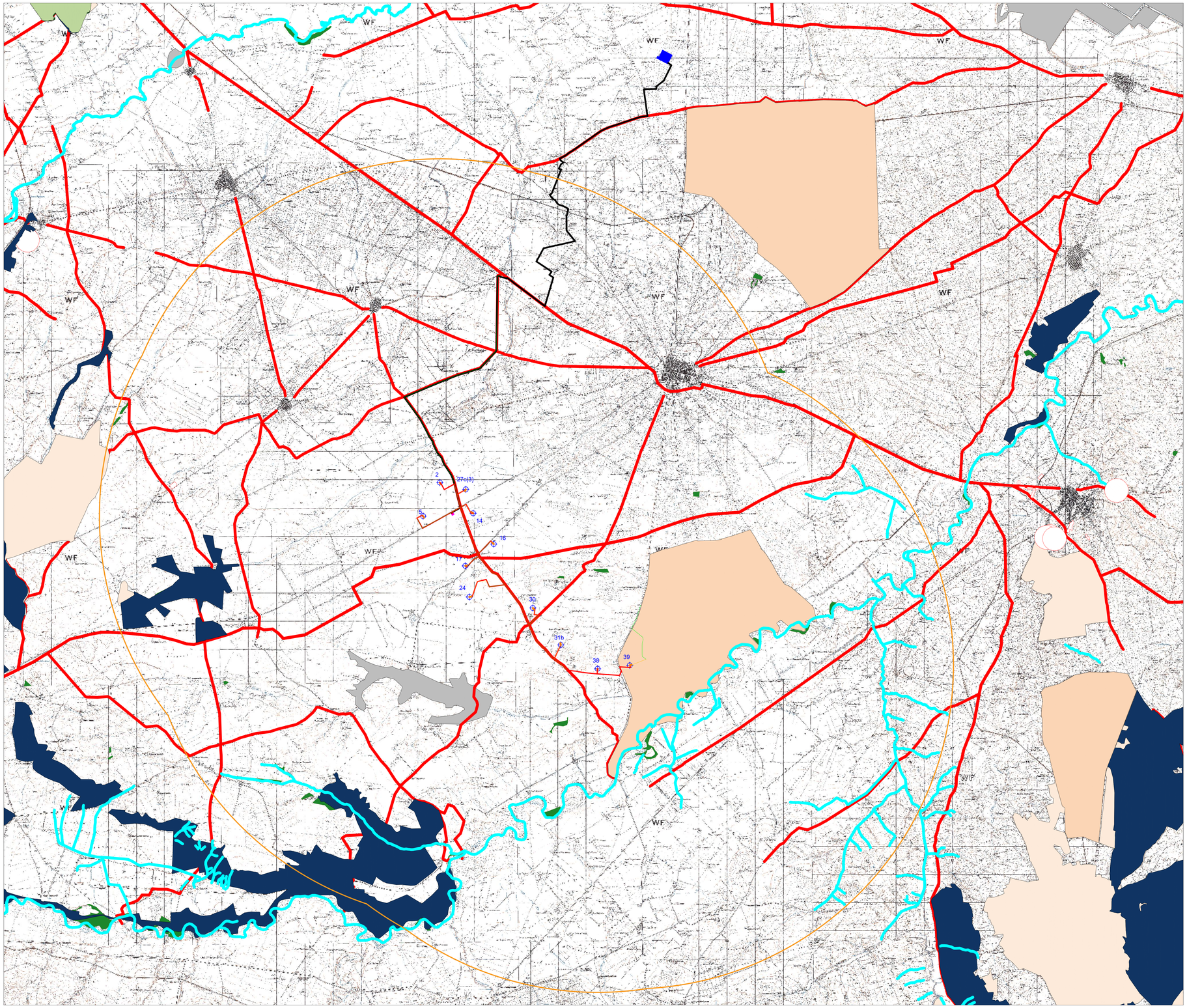

LEGENDA

- Aerogeneratori
- Piazzole di montaggio
- Cavidotto interno MT
- Sottostazione di Terna
- Sottostazione di utenza
- Viabilità da realizzare
- Viabilità da adeguare
- Confini comunali
- Cavidotto esterno AT
- AVI= Area Vasta d'indagine 11500 m

Fonte Cartografica: IGM 25.000

LEGENDA - ATD *"Ambiti Territoriali Distinti"*

- 1 - COMPONENTI GEOMORFOLOGICHE (art. 3.06)
  - CORSI D'ACQUA - art.3.06
  - GROTTE (fuori AVI) - art. 3.06
- 2 - COMPONENTI BOTANICO-VEGETAZIONALI (artt. 3.10 - 3.13)
  - BOSCHI (fuori AVI) - art. 3.10
  - MACCHE - art. 3.10
  - ZONE UMIDE - art. 3.12 (fuori AVI)
- Beni Naturalistici (artt. 3.10-3.11)
  - BIOTOPI
  - PARCHI (fuori AVI)
  - AREE CONNESSE
- Aree Protette (art. 3.13)
  - OASI
  - ZONE DI RIPOPOLAMENTO E CATTURA
  - ZONE UMIDE (fuori AVI)
- 3 - COMPONENTI STORICO-CULTURALI (artt. 3.15 - 3.17)
  - VINCOLI ARCHEOLOGICI - art.3.15
  - SEGNALAZIONI ARCHEOLOGICHE - art.3.15
  - TRATTURI - art.3.15
  - VINCOLI ARCHITETTONICI - art.3.16
  - SEGNALAZIONI ARCHITETTONICHE - art.3.16
  - USI CIVICI - art.3.17
  - TRULLI (fuori AVI)
- Vincoli ricognitivi
  - VINCOLO ex Lege 1497 del 1939
  - DECRETI GALASSO-GALASSINI
  - VINCOLO IDROGEOLOGICO
- 4 - ALTRI
  - ZONE DI ADDESTRAMENTO CANI
  - CENTRI PUBBLICI DI PRODUZIONE SELVAGGINA (fuori AVI)
  - CENTRI PRIVATI DI PRODUZIONE SELVAGGINA (fuori AVI)
  - AZIENDE FAUNISTICO-VENATORIE (fuori AVI)
  - ZONE AD AMMINISTRAZIONE STATALE (fuori AVI)
  - ZONE A GESTIONE SOCIALE (fuori AVI)

TABELLA DI CONFORMITÀ

CARATTERISTICHE DELL'INTERVENTO	ELEMENTO DI INTERFERENZA	CONFORME (SI/NO)	INTERFERENZA E SOLUZIONE ADOTTATA	NORMATIVA DI RIFERIMENTO	ELABORATO DI RIFERIMENTO
VINCOLI AMBIENTALI	NO	CONFORME	Nessuna interferenza	Legge n. 394 del 6 dicembre 1991 "Legge quadro sulle aree protette" Legge regionale n. 19 del 24 luglio 2024	A01-A02-A03-A04-T12-T09
	ZPS	CONFORME	Nessuna interferenza	Direttiva 92/43/CEE Direttiva 2009/147/CE Decreto del Ministero dell'Ambiente e della Tutela del Territorio e del Mare del 17 ottobre 2007 (Criteri minimi uniformi per la definizione di misure di conservazione relative a siti di importanza comunitaria (SIC) e a zone di protezione speciale (ZPS) classificate secondo le direttive 79/409/CEE e 92/43/CEE) Legge regionale n. 19 del 24 luglio 2024	
	Aree naturali protette nazionali	CONFORME	Nessuna interferenza	L. 394/91 D.P.R. 357/97 Legge regionale n. 19 del 24 luglio 2024	
	Aree naturali protette regionali	CONFORME	Nessuna interferenza	Legge regionale n. 19 del 24 luglio 2024	
	IBA	CONFORME	Nessuna interferenza	Direttiva 79/409/CEE	
	Aree umide Ramsar	CONFORME	Nessuna interferenza	Convenzione di Ramsar (2 febbraio 1971) D.P.R. 448/76	A01-A02-A03-A04
ASSETTO IDROGEOMORFOLOGICO E IDRAULICO	Bacino idrografico dell'Ofanto	CONFORME	Nessun contatto ecologico attraverso il corso d'acqua	D.Lgs. 152/2006	A01-A02-A03-A04-T09
VINCOLI PUTT/P	ATD	CONFORME	Gli aerogeneratori n. 2, n. 5, n. 14, n. 16, n. 17, n. 24, n. 30, n. 31b, n. 38, n. 39 ricadono in ambito B. Gli aerogeneratori n. 27c (ex n. 27), n. 31 ricadono in ambito A. Il cavidotto MT ricade per il 70% circa in ambito B, il restante 30% circa in ambito A. Il cavidotto AT ricade per il 70% circa in ambito B, il restante 30% circa in ambito A. Le piste di cantiere ricadono per il 70% circa in ambito B, il restante 30% circa in ambito A. Le aree di cantiere ricadono per il 70% circa in ambito B, il restante 30% circa in ambito A. Le aree di espianto