

## S.S. 389 TRONCO VILLANOVA – LANUSEI – TORTOLI LOTTO BIVIO VILLAGRANDE – SVINCOLO DI ARZANA DAL Km 51+100,00 DELLA S.S. 389 VAR AL Km 177+930,00 DELLA S.S. 389

PROGETTO DEFINITIVO

COD. CA22

PROGETTAZIONE: ANAS – DIREZIONE PROGETTAZIONE E REALIZZAZIONE LAVORI

**PROGETTISTA E RESPONSABILE INTEGRATORE PRESTAZIONI SPECIALISTICHE**

Ing. M. RASIMELLI  
Ordine Ingegneri Provincia di Perugia n. A632

**GRUPPO DI PROGETTAZIONE**

Ing. D. BONADIES                      Ing. M. PROCACCI  
Ing. P. LOSPENNATO                  Ing. R. CERQUIGLINI  
Ing. S. PELLEGRINI                    Ing. M. CARAFFINI  
Ing. A. POLLI                              Geom. M. BINAGLIA  
Ing. M. MARELLI  
Ing. A. LUCIA

**IL RESPONSABILE DEL S.I.A.**

Arch. E. RASIMELLI

**IL GEOLOGO**

Dott. S. PIAZZOLI

**COORDINATORE PER LA SICUREZZA IN FASE DI PROGETTAZIONE**

Ing. L. IOVINE

**VISTO: IL RESP. DEL PROCEDIMENTO**

Ing. F. RUGGIERI

PROTOCOLLO

DATA:

**IL GRUPPO DI PROGETTAZIONE:**



MANDATARIA



MANDANTE



MANDANTE

## RELAZIONE TECNICA E DI CALCOLO RILEVATI

CODICE PROGETTO

File: T00\_GE01\_GET\_RE03\_A

REVISIONE

PAG.

PROGETTO                      LIV. PROG.                      N. PROG.  
D P C A 2 2                      D                      2 0 0 2

CODICE ELAB.    T 0 0    G E 0 1    G E T    R E 0 3

A

1 di 271

D					
C					
B					
A	PRIMA EMISSIONE	AGOSTO 2020	A.LUCIA	M.MARELLI	RASIMELLI
REV.	DESCRIZIONE	DATA	REDATTO	VERIFICATO	APPROVATO

<p>ANAS S.p.A.</p> <p>S.S. 389 TRONCO VILLANOVA – LANUSEI – TORTOLÌ</p> <p>LOTTO BIVIO VILLAGRANDE – SVINCOLO DI ARZANA</p> <p>DAL Km 51+100,00 DELLA S.S. 389 VAR AL Km 177+930,00 DELLA S.S. 389</p> <p><b>Relazione tecnica e di calcolo rilevati</b></p>	<p>File: T00_GE01_GET_RE03_A</p> <p>Data: Agosto 2020</p> <p>Pag. 2 di 271</p>
--	--

<b>1</b>	<b>INTRODUZIONE</b>	<b>5</b>
1.1	OGGETTO E SCOPO	6
1.2	BREVE DESCRIZIONE DEL PROGETTO	6
<b>2</b>	<b>DOCUMENTI DI RIFERIMENTO</b>	<b>7</b>
2.1	NORMATIVE E RACCOMANDAZIONI	8
2.2	BIBLIOGRAFIA	9
2.3	SOFTWARE DI CALCOLO	9
<b>3</b>	<b>DESCRIZIONE DELL'OPERA</b>	<b>10</b>
<b>4</b>	<b>DATI GEOTECNICI E DELLA FALDA</b>	<b>11</b>
<b>5</b>	<b>APPROCCI PROGETTUALI</b>	<b>14</b>
<b>6</b>	<b>SOFTWARE</b>	<b>16</b>
<b>7</b>	<b>VERIFICHE DI STABILITA'</b>	<b>17</b>
<b>8</b>	<b>CEDIMENTI</b>	<b>29</b>
<b>9</b>	<b>SPESSORI DI SCOTICO E BONIFICA</b>	<b>32</b>
<b>10</b>	<b>ALLEGATI – TABULATI DI CALCOLO DA SOFTWARE</b>	<b>33</b>

<p>ANAS S.p.A.</p> <p>S.S. 389 TRONCO VILLANOVA – LANUSEI – TORTOLÌ</p> <p>LOTTO BIVIO VILLAGRANDE – SVINCOLO DI ARZANA</p> <p>DAL Km 51+100,00 DELLA S.S. 389 VAR AL Km 177+930,00 DELLA S.S. 389</p> <p><b>Relazione tecnica e di calcolo rilevati</b></p>	<p>File: T00_GE01_GET_RE03_A</p> <p>Data: Agosto 2020</p> <p>Pag. 3 di 271</p>
--	--

## INDICE DELLE FIGURE

<i>Figura 1: Corografia generale con inquadramento dell'opera .....</i>	5
<i>Figura 2: Inquadramento geografico del sito .....</i>	6
<i>Figura 3 – Tratta da pk 0+120 a pk 0+200 sezione di massima altezza. ....</i>	18
<i>Figura 4 – Tratta da pk 2+540 a pk 2+700 sezione di massima altezza. ....</i>	19
<i>Figura 5 – Tratta da pk 3+200 a pk 3+640 sezione di massima altezza. ....</i>	20
<i>Figura 6 – Tratta da pk 3+580 a pk 3+860 sezione di massima altezza. ....</i>	21
<i>Figura 7 – Tratta da pk 5+020 a pk 5+140 sezione di massima altezza. ....</i>	22
<i>Figura 8 – Verifica di stabilità Rilevato 2: Modello.....</i>	23
<i>Figura 9 – Verifica di stabilità Rilevato 2: Analisi Statica FS=1.121.....</i>	23
<i>Figura 10 – Verifica di stabilità Rilevato 2: Analisi Sismica FS=1.302.....</i>	24
<i>Figura 11 – Verifica di stabilità Rilevato 3: Modello.....</i>	25
<i>Figura 12 – Verifica di stabilità Rilevato 3: Analisi Statica FS=1.147.....</i>	25
<i>Figura 13 – Verifica di stabilità Rilevato 3: Analisi Sismica FS=1.328.....</i>	26
<i>Figura 14 – Verifica di stabilità Rilevato 5: Modello.....</i>	27
<i>Figura 15 – Verifica di stabilità Rilevato 5: Analisi Statica FS=1.126.....</i>	27
<i>Figura 16 – Verifica di stabilità Rilevato 3: Analisi Sismica FS=1.293.....</i>	28
<i>Figura 17 – Rilevato 2: Distribuzione dei cedimenti con la profondità in corrispondenza dell'asse del rilevato</i>	30
<i>Figura 18 – Rilevato 3: Distribuzione dei cedimenti con la profondità in corrispondenza dell'asse del rilevato</i>	30
<i>Figura 19 – Rilevato 5: Distribuzione dei cedimenti con la profondità in corrispondenza dell'asse del rilevato</i>	31

<p>ANAS S.p.A.</p> <p>S.S. 389 TRONCO VILLANOVA – LANUSEI – TORTOLÌ</p> <p>LOTTO BIVIO VILLAGRANDE – SVINCOLO DI ARZANA</p> <p>DAL Km 51+100,00 DELLA S.S. 389 VAR AL Km 177+930,00 DELLA S.S. 389</p> <p><b>Relazione tecnica e di calcolo rilevati</b></p>	<p>File: T00_GE01_GET_RE03_A</p> <p>Data: Agosto 2020</p> <p>Pag. 4 di 271</p>
--	--

## INDICE DELLE TABELLE

<i>Tabella 1 – Tratte in rilevato presenti lungo la SS389 .....</i>	<i>10</i>
<i>Tabella 2– Parametri geotecnici unità CA. ....</i>	<i>11</i>
<i>Tabella 3– Parametri geotecnici unità b2.....</i>	<i>11</i>
<i>Tabella 4– Parametri geotecnici unità geomeccanica VGD1e – LNU1d.....</i>	<i>11</i>
<i>Tabella 5– Parametri geotecnici unità geomeccanica SVI.....</i>	<i>12</i>
<i>Tabella 6– Parametri sismici per le analisi di stabilità.....</i>	<i>14</i>
<i>Tabella 7– Coefficienti parziali secondo le NCT 2018 .....</i>	<i>15</i>
<i>Tabella 8 – Rilevati, indicazione delle sezioni di calcolo e .....</i>	<i>17</i>
<i>Tabella 9 - Risultati analisi di stabilità.....</i>	<i>22</i>
<i>Tabella 10 – Cedimenti massimi nei rilevati .....</i>	<i>31</i>

<p>ANAS S.p.A.</p> <p>S.S. 389 TRONCO VILLANOVA – LANUSEI – TORTOLÌ</p> <p>LOTTO BIVIO VILLAGRANDE – SVINCOLO DI ARZANA</p> <p>DAL Km 51+100,00 DELLA S.S. 389 VAR AL Km 177+930,00 DELLA S.S. 389</p> <p><b>Relazione tecnica e di calcolo rilevati</b></p>	<p>File: T00_GE01_GET_RE03_A</p> <p>Data: Agosto 2020</p> <p>Pag. 5 di 271</p>
--	--

## 1 INTRODUZIONE

Il progetto in oggetto rientra nei lavori della nuova SS389 della quale sono stati già realizzati i tratti a nord dello svincolo di Villagrande Strisaili.

L'intervento prevede una variante della SS389 nel tratto tra Villagrande Strisaili e Arzana, a due corsie (categoria C ex DM 05.11.2001) per un'estensione di circa 6 Km. La variante si sviluppa nell'ambito del corridoio già interessato dalla statale esistente, e prevede la realizzazione di diversi viadotti ed opere di sostegno, oltre a svincoli di allaccio alla statale esistente. L'opera migliora le caratteristiche geometriche della strada statale, che presenta attualmente elevata tortuosità, incrementando il livello di sicurezza in esercizio.

Il presente elaborato tratta gli aspetti di stabilità dei rilevati.



Figura 1: Corografia generale con inquadramento dell'opera

<p>ANAS S.p.A.</p> <p>S.S. 389 TRONCO VILLANOVA – LANUSEI – TORTOLÌ</p> <p>LOTTO BIVIO VILLAGRANDE – SVINCOLO DI ARZANA</p> <p>DAL Km 51+100,00 DELLA S.S. 389 VAR AL Km 177+930,00 DELLA S.S. 389</p> <p><b>Relazione tecnica e di calcolo rilevati</b></p>	<p>File: T00_GE01_GET_RE03_A</p> <p>Data: Agosto 2020</p> <p>Pag. 6 di 271</p>
--	--

## 1.1 Oggetto e scopo

L'oggetto della presente relazione sono le verifiche di stabilità e l'analisi dei cedimenti dei rilevati posti lungo l'intero tracciato.

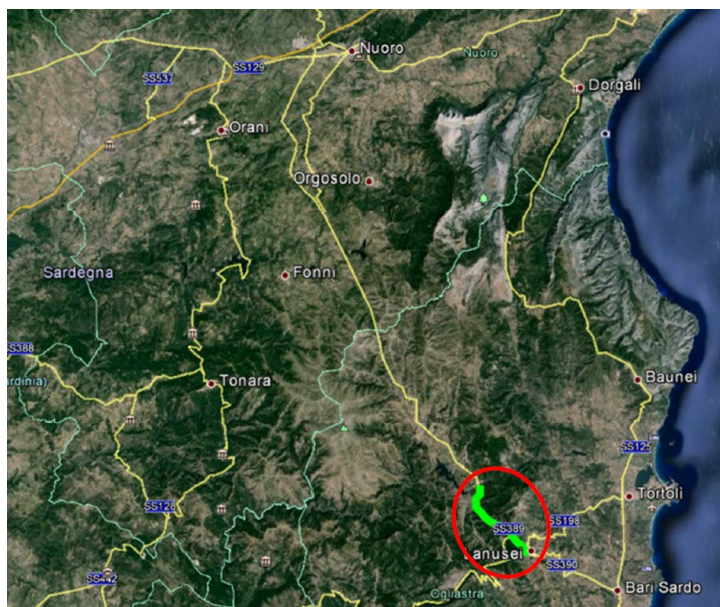
## 1.2 Breve descrizione del progetto

L'area interessata dal progetto fa parte dei Comuni di Villagrande Strisaili e Arzana (Figura 2). Il progetto in oggetto rientra nei lavori della nuova S.S. 389 della quale sono stati già realizzati i tratti a nord dello svincolo di Villagrande Strisaili. L'intervento prevede una variante della S.S. 389 nel tratto tra Villagrande Strisaili e Arzana, a due corsie (categoria C ex DM 05.11.2001) per una lunghezza di circa 6 km. La variante si sviluppa nell'ambito del corridoio già interessato dalla statale esistente, e prevede la realizzazione di diversi **viadotti** ed **opere di sostegno**, oltre a **svincoli** di allaccio alla statale esistente. L'opera migliora le caratteristiche geometriche della strada statale, che presenta attualmente elevata tortuosità, incrementando il livello di sicurezza in esercizio.



Figura 2: Inquadramento geografico del sito

Il tracciato si sviluppa per una lunghezza di circa 6 km e collega l'incrocio tra la S.S. 389 con la strada comunale per Villagrande Strisaili con l'incrocio tra la stessa statale e la strada comunale per Arzana.

La piattaforma stradale è relativa alle strade extraurbane di tipo C1. Nei punti di raccordo con la strada comunale per Villagrande Strisaili e la strada comunale per Arzana di raccordo con la vecchia S.S. 389, è prevista la realizzazione di svincoli stradali in accordo con la normativa vigente. Il tracciato si sviluppa lungo il medesimo percorso dell'attuale sede stradale che verrà interferita nei tratti di incrocio e sono previste opere d'arte maggiori e minori con funzioni di scavalco, deflusso delle acque e passaggio della fauna.

Nello specifico, il tracciato prevede:

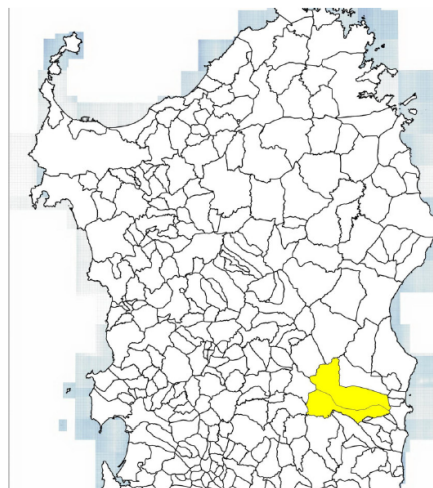
- la realizzazione di 7 viadotti di luce variabile da un minimo di 40.00 m ad un massimo di circa 260.00 m;
- la realizzazione di 3 tratti in galleria artificiale dal Km 0+400 al Km 0+800, dal Km 1+940 al Km 2+060 e dal Km 4+520 al Km 4+580;
- realizzazione di due intersezioni a raso con rotatoria.

<p>ANAS S.p.A.</p> <p>S.S. 389 TRONCO VILLANOVA – LANUSEI – TORTOLÌ</p> <p>LOTTO BIVIO VILLAGRANDE – SVINCOLO DI ARZANA</p> <p>DAL Km 51+100,00 DELLA S.S. 389 VAR AL Km 177+930,00 DELLA S.S. 389</p> <p><b>Relazione tecnica e di calcolo rilevati</b></p>	<p>File: T00_GE01_GET_RE03_A</p> <p>Data: Agosto 2020</p> <p>Pag. 7 di 271</p>
--	--

## 2 DOCUMENTI DI RIFERIMENTO

Nel seguito si riportano i documenti di riferimento utilizzati per la stesura del presente documento:

T	0	0	GE	0	1	GEO	RE	0	1	A	1	Relazione geologica, geomorfologica e idrogeologica
T	0	0	GE	0	1	GEO	RE	0	2	A	1	Rapporto di campagna - stop geologici
T	0	0	GE	0	1	GEO	RE	0	3	A	1	Rilievo geomeccanico
T	0	0	GE	0	1	GET	RE	0	1	A	1	Relazione Geotecnica Generale
T	0	0	GE	0	1	GET	FG	0	1	A	1	Profilo geotecnico tav. 1 di 4 dal km 0+000.00 al km 1+500.00
T	0	0	GE	0	1	GET	FG	0	2	A	1	Profilo geotecnico tav. 2 di 4 dal km 1+500.00 al km 3+000.00
T	0	0	GE	0	1	GET	FG	0	3	A	1	Profilo geotecnico tav. 3 di 4 dal km 3+000.00 al km 4+500.00
T	0	0	GE	0	1	GET	FG	0	4	A	1	Profilo geotecnico tav. 4 di 4 dal km 4+500.00 al km 5+589.334
T	0	0	GE	0	1	GET	SG	0	1	A	1	Sezioni geotecniche 1 di 2
T	0	0	GE	0	1	GET	SG	0	2	A	1	Sezioni geotecniche 2 di 2
T	0	0	GE	0	1	GET	DC	0	1	A	1	Interventi di consolidamento con chiodature - Consolidamento Tipo 1
T	0	0	GE	0	1	GET	DC	0	2	A	1	Interventi di consolidamento con chiodature - Consolidamento Tipo 2
T	0	0	GE	0	1	GET	DI	0	1	A	1	Pareti chiodate - Parete chiodata PC1 - Planimetria, sviluppata e sezioni
T	0	0	GE	0	1	GET	DI	0	2	A	1	Pareti chiodate - Parete chiodata PC2 - Planimetria e sviluppata
T	0	0	GE	0	1	GET	DI	0	3	A	1	Pareti chiodate - Parete chiodata PC2 - Sezioni
T	0	0	GE	0	1	GET	DI	0	4	A	1	Pareti chiodate - Parete chiodata PC3 - Planimetria
T	0	0	GE	0	1	GET	DI	0	5	A	1	Pareti chiodate - Parete chiodata PC3 - Sviluppata
T	0	0	GE	0	1	GET	DI	0	6	A	1	Pareti chiodate - Parete chiodata PC3 - Sezioni
T	0	0	GE	0	1	GET	DI	0	7	A	1	Pareti chiodate - Parete chiodata PC4 - Planimetria, sviluppata e sezioni
T	0	0	GE	0	1	GET	DI	0	8	A	1	Pareti chiodate - Parete chiodata PC5 - Planimetria, sviluppata e sezioni
T	0	0	GE	0	1	GET	DI	0	9	A	1	Pareti chiodate - Parete chiodata PC6 - Planimetria e sviluppata
T	0	0	GE	0	1	GET	DI	1	0	A	1	Pareti chiodate - Parete chiodata PC6 - Sezioni
T	0	0	GE	0	1	GET	DI	1	1	A	1	Pareti chiodate - Pareti chiodate PC7 - Planimetria
T	0	0	GE	0	1	GET	DI	1	2	A	1	Pareti chiodate - Pareti chiodate PC7 - Sviluppata e sezioni

												<b>Muri di sostegno</b>
T	0	0	OS	0	0	STR	RE	0	1	A		Relazione tecnica e di calcolo opere minori - Muri
T	0	0	OS	0	0	STR	CP	0	1	A	1	Muri di sostegno - Sezioni tipo 1 di 7
T	0	0	OS	0	0	STR	CP	0	2	A	1	Muri di sostegno - Sezioni tipo 2 di 7
T	0	0	OS	0	0	STR	CP	0	3	A	1	Muri di sostegno - Sezioni tipo 3 di 7
T	0	0	OS	0	0	STR	CP	0	4	A	1	Muri di sostegno - Sezioni tipo 4 di 7
T	0	0	OS	0	0	STR	CP	0	5	A	1	Muri di sostegno - Sezioni tipo 5 di 7
T	0	0	OS	0	0	STR	CP	0	6	A	1	Muri di sostegno - Sezioni tipo 6 di 7
T	0	0	OS	0	0	STR	CP	0	7	A	1	Muri di sostegno - Sezioni tipo 7 di 7
T	0	0	OS	0	1	STR	PS	0	1	A	1	Muro M1 - Planimetria
T	0	0	OS	0	1	STR	PS	0	2	A	1	Muro M1 - Prospetto
T	0	0	OS	0	1	STR	PS	0	3	A	1	Muro M1 - Sezioni
T	0	0	OS	0	2	STR	PS	0	1	A	1	Muro M2 - Planimetria
T	0	0	OS	0	2	STR	PS	0	2	A	1	Muro M2 - Prospetto
T	0	0	OS	0	2	STR	PS	0	3	A	1	Muro M2 - Sezioni
T	0	0	OS	0	3	STR	PS	0	1	A	1	Muro M3 - Planimetria
T	0	0	OS	0	3	STR	PS	0	2	A	1	Muro M3 - Prospetto e sezioni
T	0	0	OS	0	4	STR	PS	0	1	A	1	Muro M4 - Planimetria
T	0	0	OS	0	4	STR	PS	0	2	A	1	Muro M4 - Prospetto
T	0	0	OS	0	4	STR	PS	0	3	A	1	Muro M4 - Sezioni
T	0	0	OS	0	5	STR	PS	0	1	A	1	Muro M5 - Planimetria, prospetto e sezioni
T	0	0	OS	0	6	STR	PS	0	1	A	1	Muro M6 - Planimetria, prospetto e sezioni
T	0	0	OS	0	7	STR	PS	0	1	A	1	Muro M7 - Planimetria 1 di 2
T	0	0	OS	0	7	STR	PS	0	2	A	1	Muro M7 - Planimetria 2 di 2
T	0	0	OS	0	7	STR	PS	0	3	A	1	Muro M7 - Prospetto 1 di 2

<p>ANAS S.p.A.</p> <p>S.S. 389 TRONCO VILLANOVA – LANUSEI – TORTOLÌ</p> <p>LOTTO BIVIO VILLAGRANDE – SVINCOLO DI ARZANA</p> <p>DAL Km 51+100,00 DELLA S.S. 389 VAR AL Km 177+930,00 DELLA S.S. 389</p> <p><b>Relazione tecnica e di calcolo rilevati</b></p>	<p>File: T00_GE01_GET_RE03_A</p> <p>Data: Agosto 2020</p> <p>Pag. 8 di 271</p>
--	--

T	0	0	OS	0	8	STR	PS	0	1	A	1	Muro M8 - Planimetria
T	0	0	OS	0	8	STR	PS	0	2	A	1	Muro M8 - Prospetto e sezioni
T	0	0	OS	0	9	STR	PS	0	1	A	1	Muro M9 - Planimetria
T	0	0	OS	0	9	STR	PS	0	2	A	1	Muro M9 - Prospetto e sezioni
T	0	0	OS	1	0	STR	PS	0	1	A	1	Muro M10 - Planimetria 1 di 2
T	0	0	OS	1	0	STR	PS	0	2	A	1	Muro M10 - Planimetria 2 di 2
T	0	0	OS	1	0	STR	PS	0	3	A	1	Muro M10 - Prospetto 1 di 2
T	0	0	OS	1	0	STR	PS	0	4	A	1	Muro M10 - Prospetto 2 di 2
T	0	0	OS	1	0	STR	PS	0	5	A	1	Muro M10 - Sezioni 1 di 3
T	0	0	OS	1	0	STR	PS	0	6	A	1	Muro M10 - Sezioni 2 di 3

## 2.1 Normative e raccomandazioni

- [1] D. M. Min. II. TT. del 17 gennaio 2018– Norme tecniche per le costruzioni,
- [2] CIRCOLARE 21 gennaio 2019, n. 7 “Istruzione per l’applicazione delle «Norme tecniche per le costruzioni» di cui al decreto ministeriale 17 gennaio 2018,
- [3] CNR-DT 203/2006 “Istruzioni per la progettazione, l’esecuzione ed il controllo di Strutture di calcestruzzo armato con barre di materiale composito fibro-rinforzato”,
- [4] AGI 1984 – Raccomandazioni sui pali di fondazione, dicembre 1984,
- [5] Eurocodice 1 “Basi di calcolo ed azioni sulle strutture - Parte 1: Basi di calcolo”, ottobre 1996.
- [6] Eurocodice 7 “Progettazione geotecnica - Parte 1: Regole generali”, aprile 1997,
- [7] Eurocodice 7 “Progettazione geotecnica - Parte 2: Indagini e prove nel sottosuolo”, aprile 1997,
- [8] Eurocodice 8 “Indicazioni progettuali per la resistenza sismica delle strutture – Parte 1-1: Regole generali - azioni sismiche e requisiti generali per le strutture”, ottobre 1997,
- [9] Eurocodice 8 “Indicazioni progettuali per la resistenza sismica delle strutture – Parte 5: Fondazioni, strutture di contenimento ed aspetti geotecnici”, febbraio 1998,
- [10] UNI EN 13242 - Aggregati per materiali non legati e legati con leganti idraulici per l'impiego in opere di ingegneria civile e nella costruzione di strade,
- [11] UNI EN ISO 14688-1 - Indagini e prove geotecniche - Identificazione e classificazione dei terreni - Identificazione e descrizione.
- [12] AGI Associazione Geotecnica Italiana, 2005 "Linee Guida sugli aspetti geotecnici della progettazione antisismica" Edizione Provvisoria.



<p>ANAS S.p.A.</p> <p>S.S. 389 TRONCO VILLANOVA – LANUSEI – TORTOLI</p> <p>LOTTO BIVIO VILLAGRANDE – SVINCOLO DI ARZANA</p> <p>DAL Km 51+100,00 DELLA S.S. 389 VAR AL Km 177+930,00 DELLA S.S. 389</p> <p><b>Relazione tecnica e di calcolo rilevati</b></p>	<p>File: T00_GE01_GET_RE03_A</p> <p>Data: Agosto 2020</p> <p>Pag. 9 di 271</p>
--	--

## 2.2 Bibliografia

- [13] Reese L.C. e O'Neill W.O. "Drilled Shafts: Construction Procedures and Design Methods" U.S. Department of Transportation – Federal Highway Administration – Publication No. FHWA-HI-88-042
- [14] Caquot A., Kerisel J. [1948] "Tables for the calculation of passive pressure, active pressure and bearing capacity of foundations" Gautiers-Villars, Paris.
- [15] Lancellotta R. (2007), "Lower Bound approach for seismic passive earth resistance", Geotechnique, Technical Note, 57, 1-3.
- [16] Mueller-Breslau (1906), "Erddruck an Stuetzmaern" Kroener.
- [17] Mononobe N. (1929) "Earthquake-proof construction of masonry dams", Proc. of World Engineering Conference, vol.9, p.275.
- [18] NAVFAC (1982), "Foundations and earth Structures. Design manual 7.2". Department of the Navy, Naval Facilities Engineering Command.
- [19] Seed, H.B. and Whitman, R.V. (1970). Design of earth retaining structures for dynamic loads. Proceedings, ASCE Specialty Conference on Lateral Stresses in the Ground and Design of Earth Retaining Structures. 103-147.
- [20] Taylor, D.W. (1948). Fundamental of soil mechanics. John Wiley, New York

## 2.3 Software di calcolo

- [21] PARATIE PLUS HARPACEAS modulo per Stabilità pendii VSP

<p>ANAS S.p.A.</p> <p>S.S. 389 TRONCO VILLANOVA – LANUSEI – TORTOLÌ</p> <p>LOTTO BIVIO VILLAGRANDE – SVINCOLO DI ARZANA</p> <p>DAL Km 51+100,00 DELLA S.S. 389 VAR AL Km 177+930,00 DELLA S.S. 389</p> <p><b>Relazione tecnica e di calcolo rilevati</b></p>	<p>File: T00_GE01_GET_RE03_A</p> <p>Data: Agosto 2020</p> <p>Pag. 10 di 271</p>
--	---

### 3 DESCRIZIONE DELL'OPERA

Lungo il tracciato stradale sono presenti delle tratte in rilevato con altezze massime di circa 10 m. Il corpo dei rilevati sarà realizzato con opportuni materiali a grana grossa, secondo le indicazioni del Capitolato Speciale d'Appalto e delle Norme Tecniche di ANAS.

I rilevati sono caratterizzati da una pendenza 3:2 (orizzontale:verticale) con una berma della larghezza di 2 m ogni 5 metri di altezza.

In tabella si presentano le tratte principali in rilevato con le indicazioni delle altezze massime nella tratta.

Tabella 1 – Tratte in rilevato presenti lungo la SS389

<i>nome</i>	<i>inizio</i>	<i>fine</i>	<i>pendenza scarpate</i>	<i>altezza masima</i>
<i>[--]</i>	<i>[km]</i>	<i>[km]</i>	<i>[V/H]</i>	<i>[m]</i>
<b>RILEVATO 1</b>	0+120	0+200	2:3	2.5
<b>RILEVATO 2</b>	2+540	2+700	2:3	9.86
<b>RILEVATO 3</b>	3+200	3+460	2:3	7.13
<b>RILEVATO 4</b>	3+580	3+860	2:3	5.85
<b>RILEVATO 5</b>	5+020	5+140	2:3	8.05

<p>ANAS S.p.A.</p> <p>S.S. 389 TRONCO VILLANOVA – LANUSEI – TORTOLÌ</p> <p>LOTTO BIVIO VILLAGRANDE – SVINCOLO DI ARZANA</p> <p>DAL Km 51+100,00 DELLA S.S. 389 VAR AL Km 177+930,00 DELLA S.S. 389</p> <p><b>Relazione tecnica e di calcolo rilevati</b></p>	<p>File: T00_GE01_GET_RE03_A</p> <p>Data: Agosto 2020</p> <p>Pag. 11 di 271</p>
--	---

#### 4 DATI GEOTECNICI E DELLA FALDA

Per la verifica dei rilevati si sono considerati i parametri geotecnici e geomeccanici delle diverse formazioni definite nella *relazione geotecnica generale T00\_GE01\_GET\_RE01* con la stratigrafia presente nel *profilo geotecnico T00\_GE01\_GET\_FG01÷04* e nelle sezioni geotecniche *T00\_GE01\_GET\_DCO1÷02*.

I rilevati interessano principalmente le formazioni di cui alle tabelle di seguito riportate in cui vengono indicati i parametri di resistenza e deformabilità e il peso.

Tabella 2– Parametri geotecnici unità CA.

<p>UNITA' GEOTECNICA CA</p> <p>Coperture di roccia fortemente alterata e completamente arenitizzate, soprattutto in corrispondenza delle zone più intensamente fratturate, che riducono l'ammasso a una sabbia ghiaiosa da poco a moderatamente cementata.</p>			
$\gamma_k$ (kN/m <sup>3</sup> )	$c_k'$ (kPa)	$\phi_k'$ (°)	$E_k$ (MPa)
20	20	38	20

Tabella 3– Parametri geotecnici unità b2.

<p>UNITA' GEOTECNICA b2</p> <p>Coltri eluvio – colluviali costituite da sabbie limose e limi sabbiosi con abbondanti ghiaie poligeniche da angolose a sub-angolose, in matrice sabbioso – limosa generalmente abbondante.</p>			
$\gamma_k$ (kN/m <sup>3</sup> )	$c_k'$ (kPa)	$\phi_k'$ (°)	$E_k$ (MPa)
18.5	10	35	15

Tabella 4– Parametri geotecnici unità geomeccanica VGD1e – LNU1d.

<p>ANAS S.p.A.</p> <p>S.S. 389 TRONCO VILLANOVA – LANUSEI – TORTOLÌ</p> <p>LOTTO BIVIO VILLAGRANDE – SVINCOLO DI ARZANA</p> <p>DAL Km 51+100,00 DELLA S.S. 389 VAR AL Km 177+930,00 DELLA S.S. 389</p> <p><b>Relazione tecnica e di calcolo rilevati</b></p>	<p>File: T00_GE01_GET_RE03_A</p> <p>Data: Agosto 2020</p> <p>Pag. 12 di 271</p>
--	---

UNITA' GEOMECCANICA VGD1e – LNU1d

Unità intrusiva di Villagrande (VGD1e) costituita da leucograniti biotitici a grane fine e tessitura isotropa e Unità intrusiva di Lanusei (LNU1d) costituita da granodioriti biotitico-anfibolitiche a grana grossa e tessitura orientata localmente passanti a tonaliti.

$$\gamma_k = 25 \text{ kN/m}^3$$

Profondità (m)	$c_k'$ (kPa)	$\phi_k'$ (°)	$E_k$ (MPa)
0 - 5	20	39	550
5 - 10	30	36	650
10 - 15	60	37	850
15 - 20	80	38	1200
20 - 25	120	39	1500
25 - 30	150	40	2150
30 - 35	200	42	2700
> 35	220	43	3000

Tabella 5– Parametri geotecnici unità geomeccanica SVI.

UNITA' GEOMECCANICA SVI

Unità metamorfica di San Vito (SVI) costituita da una alternanza irregolare di metarenarie micacee, quarziti, metasiltiti e metapeliti in strati da molto sottili a sottili, talora medi o spessi.

$$\gamma_k = 25 \text{ kN/m}^3$$

Profondità (m)	$c_k'$ (kPa)	$\phi_k'$ (°)	$E_k$ (MPa)
0 - 5	20	41	750
5 - 10	40	37	950
10 - 15	70	37	1250
15 - 20	100	38	1600
20 - 25	130	39	2250
25 - 30	180	41	2800
30 - 35	230	42	3500
> 35	250	43	3700

<p style="text-align: center;">ANAS S.p.A.</p> <p style="text-align: center;">S.S. 389 TRONCO VILLANOVA – LANUSEI – TORTOLÌ</p> <p style="text-align: center;">LOTTO BIVIO VILLAGRANDE – SVINCOLO DI ARZANA</p> <p style="text-align: center;">DAL Km 51+100,00 DELLA S.S. 389 VAR AL Km 177+930,00 DELLA S.S. 389</p> <p style="text-align: center;"><b>Relazione tecnica e di calcolo rilevati</b></p>	<p>File: T00_GE01_GET_RE03_A</p> <p>Data: Agosto 2020</p> <p>Pag. 13 di 271</p>
--	---

Per il rilevato si sono assunti cautelativamente i seguenti parametri:

$$\gamma_k = 18 \text{ kN/m}^3$$

$$\phi_k' = 36^\circ$$

$$c = 0 \text{ kPa}$$

La soggiacenza della falda è indicata nel profilo geotecnico al quale si fa riferimento per la definizione della stessa nelle analisi di stabilità.

<p>ANAS S.p.A.</p> <p>S.S. 389 TRONCO VILLANOVA – LANUSEI – TORTOLÌ</p> <p>LOTTO BIVIO VILLAGRANDE – SVINCOLO DI ARZANA</p> <p>DAL Km 51+100,00 DELLA S.S. 389 VAR AL Km 177+930,00 DELLA S.S. 389</p> <p><b>Relazione tecnica e di calcolo rilevati</b></p>	<p>File: T00_GE01_GET_RE03_A</p> <p>Data: Agosto 2020</p> <p>Pag. 14 di 271</p>
--	---

## 5 APPROCCI PROGETTUALI

Sulla base delle indicazioni delle NTC 2018 (paragrafo 6.8 su opere di materiali sciolti e fronti di scavo) deve essere rispettata la condizione  $E_d \leq R_d$  dove  $E_d$  è il valore di progetto dell'azione o dell'effetto dell'azione e  $R_d$  è il valore di progetto della resistenza del sistema geotecnico, verificando che non si raggiunga una condizione di stato limite ultimo con i valori di progetto delle azioni e dei parametri geotecnici. Le verifiche devono essere effettuate secondo l'Approccio 1 per la configurazione di parete provvisoria e definitiva:

- Combinazione 2: (A2+M2+R2): in cui i coefficienti A2 sono moltiplicativi delle azioni e i coefficienti M2 ed R2 sono rispettivamente riduttivi dei parametri di resistenza e della resistenza globale del sistema. I valori dei coefficienti parziali sono riportati nelle tabelle 6.2.I, 6.2.II e 6.8.I del capitolo 6 delle NTC 2018.

Mentre per la sola configurazione definitiva verrà anche eseguita la:

- Combinazione Sismica: in cui si applica la sola azione sismica senza applicazione di fattori riduttivi dei parametri geotecnici.

Per la verifica definitiva l'azione sismica è applicata con il metodo pseudostatico tramite i coefficienti  $k_h$  e  $k_v$ :

Tabella 6– Parametri sismici per le analisi di stabilità

Analisi	$a_g/g$	$S_s$	$S_T$	$\beta$	$k_h$	$k_v$
SLV	0,059	1,2	1,4	0,38	0,038	$\pm 0,019$

È bene precisare che al peso dell'unità di volume della massa potenzialmente instabile va applicato il coefficiente A2 riportato nella colonna GEO della Tabella 2.6.I delle NTC ( $\gamma_{G1} = 1.0$ ).

La Tabella 7 riepiloga i coefficienti parziali che verranno applicati ai parametri geotecnici caratteristici per ottenere i valori di progetto e i valori dei coefficienti parziali che verranno applicati ai carichi e ai sovraccarichi.

<p>ANAS S.p.A.</p> <p>S.S. 389 TRONCO VILLANOVA – LANUSEI – TORTOLÌ</p> <p>LOTTO BIVIO VILLAGRANDE – SVINCOLO DI ARZANA</p> <p>DAL Km 51+100,00 DELLA S.S. 389 VAR AL Km 177+930,00 DELLA S.S. 389</p> <p><b>Relazione tecnica e di calcolo rilevati</b></p>	<p>File: T00_GE01_GET_RE03_A</p> <p>Data: Agosto 2020</p> <p>Pag. 15 di 271</p>
--	---

Tabella 7– Coefficienti parziali secondo le NCT 2018

Parametro	Approccio progettuale 1 – combinazione 1 (A1 + M1 + R1)	Approccio progettuale 1 – combinazione 2 (A2 + M2 + R2)
<b>Azione (A)</b>		
Moltiplicare l'azione per i seguenti coefficienti parziali:		
Permanenti sfavorevoli	1.3	1.0
Permanenti favorevoli	1.0	1.0
Variabili sfavorevoli	1.5	1.3
Variabili favorevoli	0.0	0.0
<b>Materiali (M)</b>		
Dividere la resistenza dei materiali per i seguenti coefficienti parziali		
$\tan \phi'_k$	1.0	1.25
$c'_k$	1.0	1.25
$c_{uk}$	1.0	1.4
$\gamma_k$	1.0	1.0

<p>ANAS S.p.A.</p> <p>S.S. 389 TRONCO VILLANOVA – LANUSEI – TORTOLÌ</p> <p>LOTTO BIVIO VILLAGRANDE – SVINCOLO DI ARZANA</p> <p>DAL Km 51+100,00 DELLA S.S. 389 VAR AL Km 177+930,00 DELLA S.S. 389</p> <p><b>Relazione tecnica e di calcolo rilevati</b></p>	<p>File: T00_GE01_GET_RE03_A</p> <p>Data: Agosto 2020</p> <p>Pag. 16 di 271</p>
--	---

## 6 SOFTWARE

Le analisi di stabilità sono state eseguite utilizzando il programma di calcolo Paratie Plus modulo VSP.

Il programma si basa sull'applicazione di diversi metodi dell'equilibrio limite in condizioni bidimensionali quali il metodo di Bishop (1955), di Janbu (1968) di Morgenstern e Price (1965).

Il metodo valuta le condizioni di stabilità di un pendio naturale o di una scarpata artificiale ricercando per tentativi la superficie di scivolamento "critica" (ossia quella a cui compete il coefficiente di sicurezza  $F_s$  minimo).

Il metodo si basa sulla considerazione dell'equilibrio di un blocco (o "cuneo") rigido di terreno. Il cuneo è soggetto sia all'azione del peso proprio sia a quella delle forze esterne di varia natura (sovraccarichi verticali, azioni dei tiranti, forze di inerzia sismiche, ecc.). Inoltre è presa in conto la presenza della falda all'interno del pendio, considerando o meno il fenomeno della filtrazione.

A questo scopo il blocco viene dapprima suddiviso in conci e l'equilibrio globale è analizzato come somma dell'equilibrio di ciascuno di essi facendo delle assunzioni semplificatrici sulle forze reciproche tra i conci.

Il metodo consente di valutare un valore del coefficiente di sicurezza medio della superficie di scivolamento definito come:

$$F_s = \frac{(\tau_{ult})_m}{\tau_m}$$

essendo:

$(\tau_{ult})_m$  = resistenza al taglio media del terreno lungo la superficie di scivolamento;

$\tau_m$  = tensione tangenziale media mobilitata lungo la superficie di scivolamento.

Il programma ricerca automaticamente la superficie di scorrimento "critica" con un procedimento iterativo basato sul tracciamento automatico delle superfici circolari e sul successivo calcolo del coefficiente di sicurezza di ciascuna di esse. Il programma è in grado di prendere in esame un numero molto elevato di superfici di scivolamento per volta (oltre 200). Per ciascuna di esse viene eseguito il calcolo del coefficiente di sicurezza ed il valore più piccolo tra quelli ottenuti è assegnato all'intero pendio.



<p>ANAS S.p.A.</p> <p>S.S. 389 TRONCO VILLANOVA – LANUSEI – TORTOLÌ</p> <p>LOTTO BIVIO VILLAGRANDE – SVINCOLO DI ARZANA</p> <p>DAL Km 51+100,00 DELLA S.S. 389 VAR AL Km 177+930,00 DELLA S.S. 389</p> <p><b>Relazione tecnica e di calcolo rilevati</b></p>	<p>File: T00_GE01_GET_RE03_A</p> <p>Data: Agosto 2020</p> <p>Pag. 17 di 271</p>
--	---

## 7 VERIFICHE DI STABILITA'

In questo capitolo vengono eseguite le analisi stabilità e presentati i relativi fattori di sicurezza.

Al fine di ottimizzare le analisi si eseguono le verifiche di stabilità per le condizioni maggiormente gravose in termini di altezze di scavo, spessore della coltre di alterazione e degli eventuali depositi eluvio-colluviali, soggiacenza della falda.

In Tabella 8 si riportano pertanto, per ogni rilevato, le altezze massime di scavo con associati i massimi spessori di coltre di alterazione sovrastanti il substrato anch'esso indicato.

Tabella 8 – Rilevati, indicazione delle sezioni di calcolo e

nome	inizio	fine	pendenza scarpate	altezza massima	SEZIONE DI CALCOLO	Spessore coltre alterazione	altezza massima	Substrato roccioso di base	Falda
[--]	[km]	[km]	[V/H]	[m]		[m]	[m]	[-]	[m da p.c.]
RILEVATO 1	0+120	0+200	2:3	2.5	0+160	15	2.5	VGD1e	2.2
RILEVATO 2	2+540	2+700	2:3	9.86	2+680	5.5 (di cui 2m B2)	9.86	SVI	-
RILEVATO 3	3+200	3+460	2:3	7.13	3+220	6.5 (di cui 4.0m B2)	7.13	SVI	3.5
RILEVATO 4	3+580	3+860	2:3	5.85	3+720	5.5 (di cui 4m B2)	5.85	SVI	5.91
RILEVATO 5	5+020	5+140	2:3	8.05	5+100	5	8.05	LNU1d	-

I calcoli dei rilevati sono stati effettuati considerando i parametri geotecnici della coltre alterata superficiale e dell'eventuale coltre eluvio colluviale (B2), indicati al paragrafo 4, poggiate sul substrato di base i cui parametri sono variabili con la profondità da p.c. originario. Pertanto, la Tabella 8 la definisce la stratigrafia di ogni sezione rappresentativa del rilevato di riferimento mediante l'indicazione dello spessore della coltre e del substrato di base mentre le tabelle al paragrafo 4 definiscono i parametri geotecnici sia della coltre che del substrato associato.

Lo spessore della coltre alterata e dell'eventuale presenza dello strato eluvio colluviale è ricavato dal profilo geotecnico di progetto in asse e dalle sezioni geotecniche.

Per il calcolo del fattore di sicurezza è stato utilizzato il metodo di Bishop.

Nelle figure seguenti si presentano le sezioni avente altezza massima per ogni tratta indicata in Tabella 1.



- Rilevato 2



Figura 4 – Tratta da pk 2+540 a pk 2+700 sezione di massima altezza.

Tale rilevato è oggetto di analisi di stabilità. La sezione presentata in Figura 4 sarà oggetto di verifica in quanto rappresenta la sezione di massima altezza. Tale sezione è dimensionante anche per il rilevato 1.





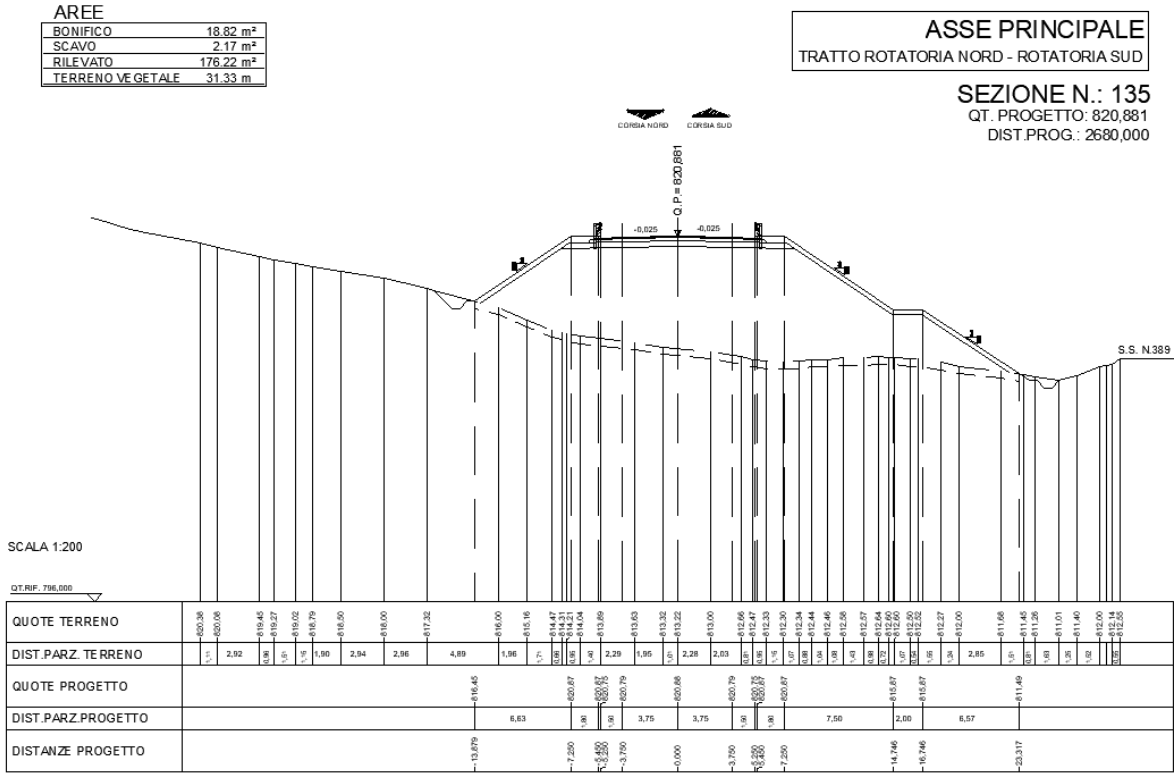

Si riportano le analisi statiche A2+M2 e le analisi sismiche eseguite con i parametri caratteristici, senza amplificazione dei carichi e con applicazione dei coefficienti  $k_h$  e  $k_v$ .



Figura 8 – Verifica di stabilità Rilevato 2: Modello



Figura 9 – Verifica di stabilità Rilevato 2: Analisi Statica FS=1.121

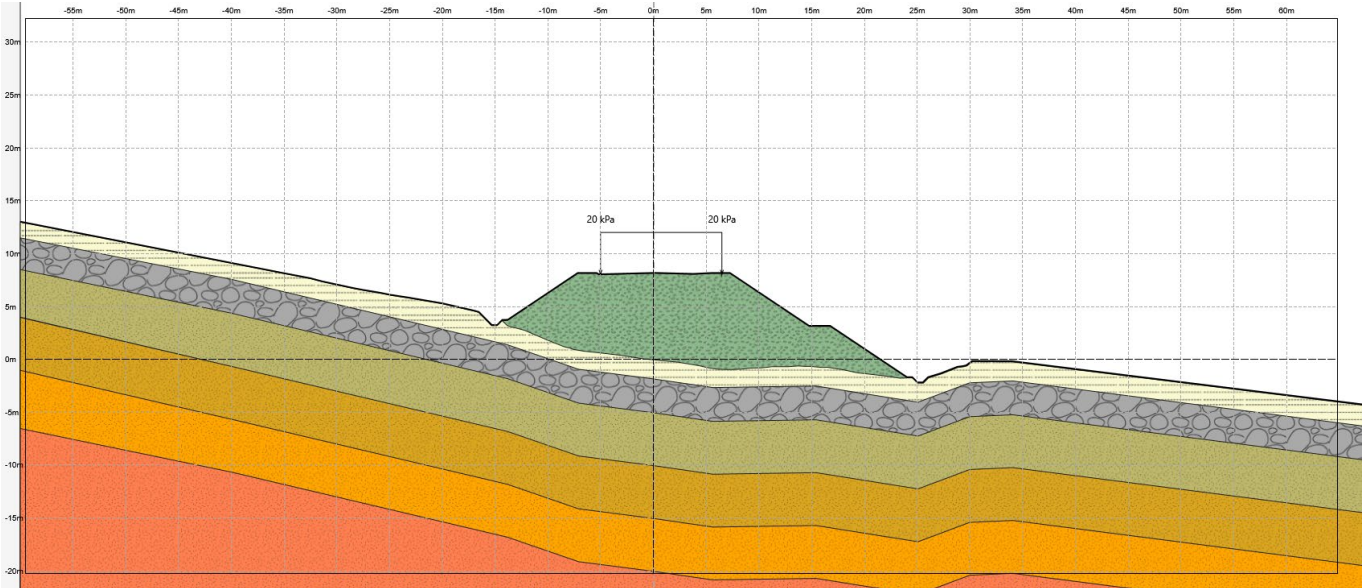

Figura 10 – Verifica di stabilità Rilevato 2: Analisi Sismica FS=1.302



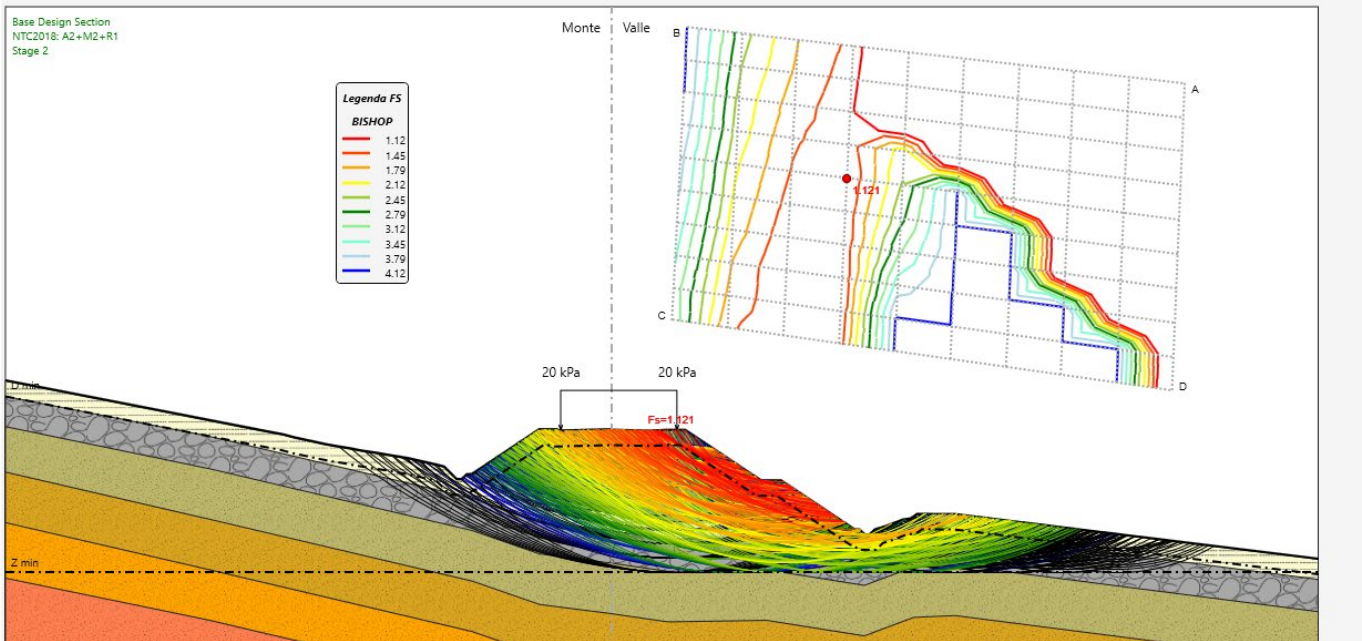

Figura 11 – Verifica di stabilità Rilevato 3: Modello

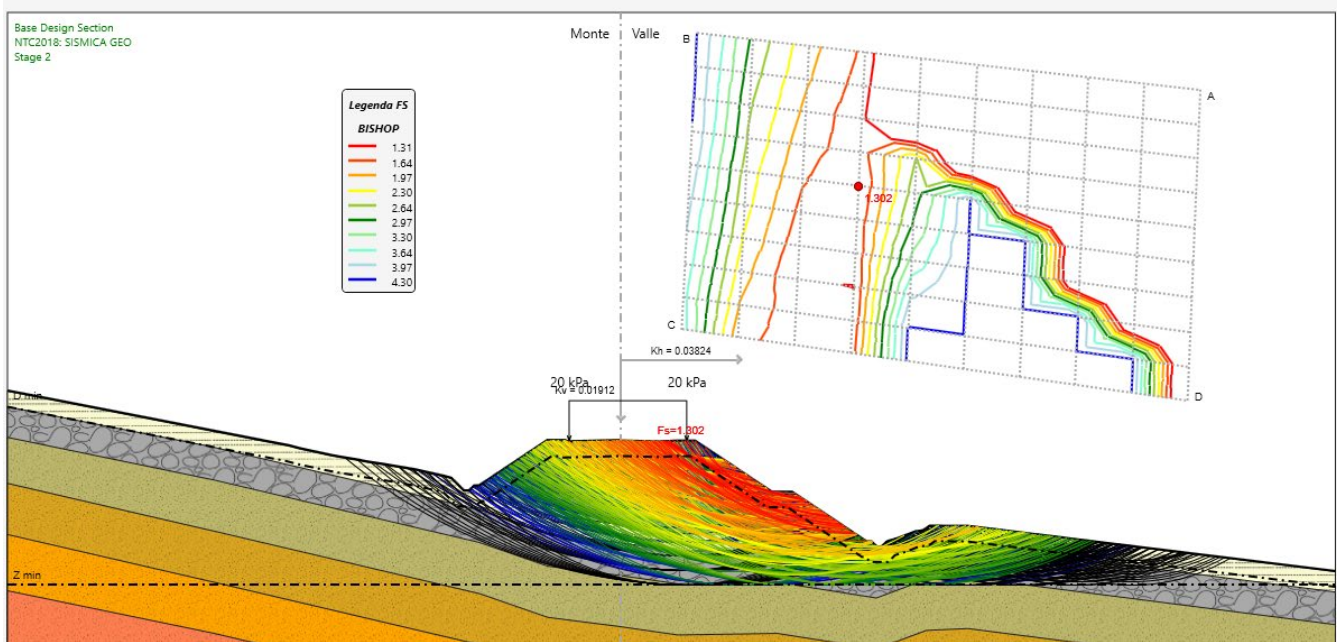

Figura 12 – Verifica di stabilità Rilevato 3: Analisi Statica FS=1.147

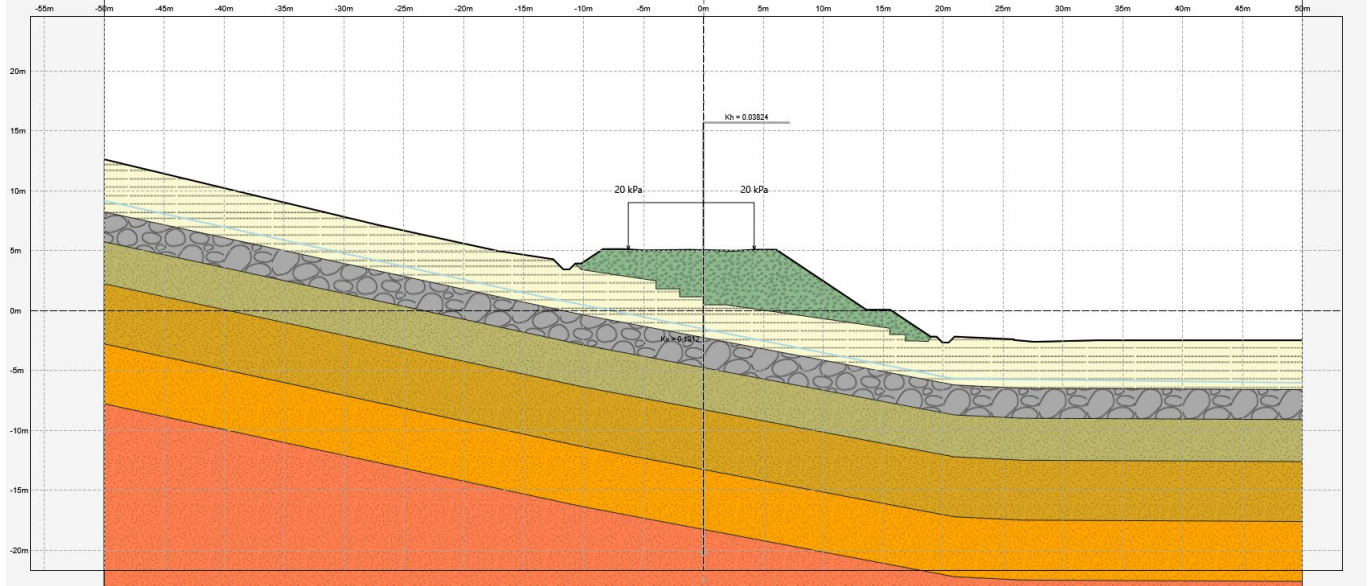

Figura 13 – Verifica di stabilità Rilevato 3: Analisi Sismica FS=1.328

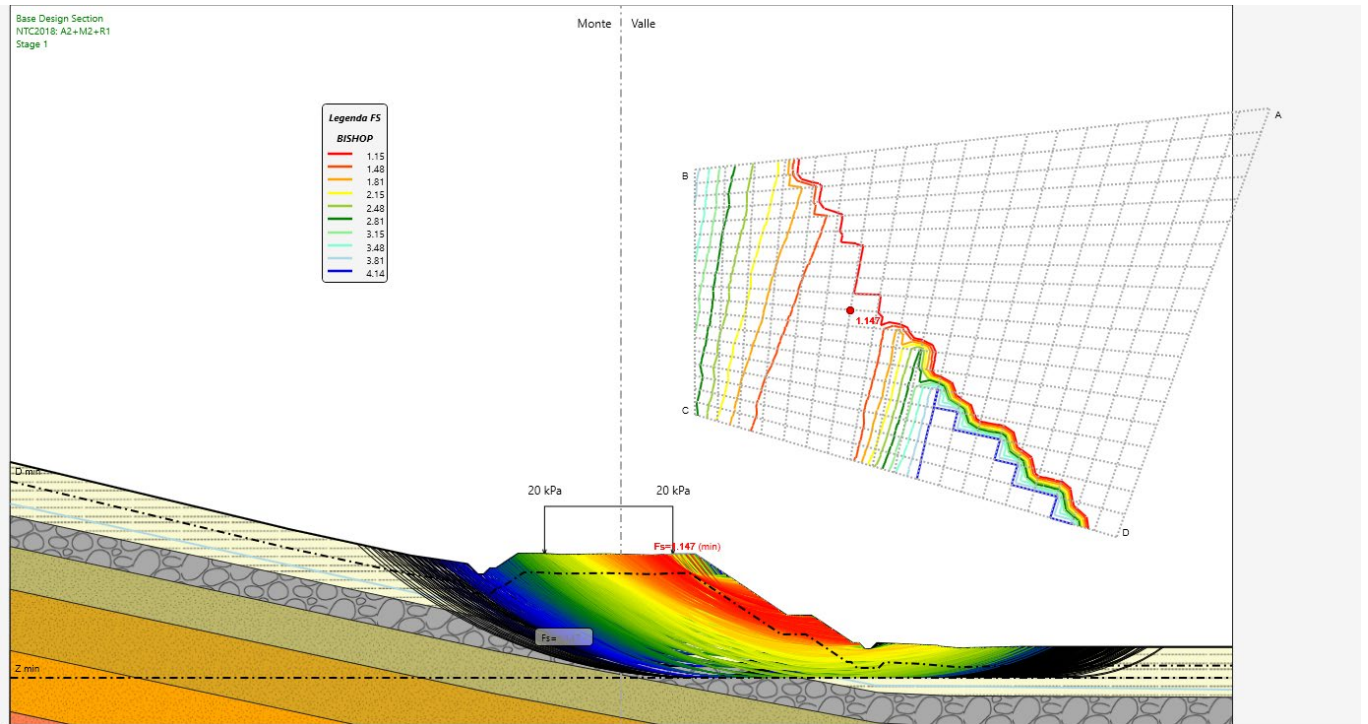

Figura 14 – Verifica di stabilità Rilevato 5: Modello

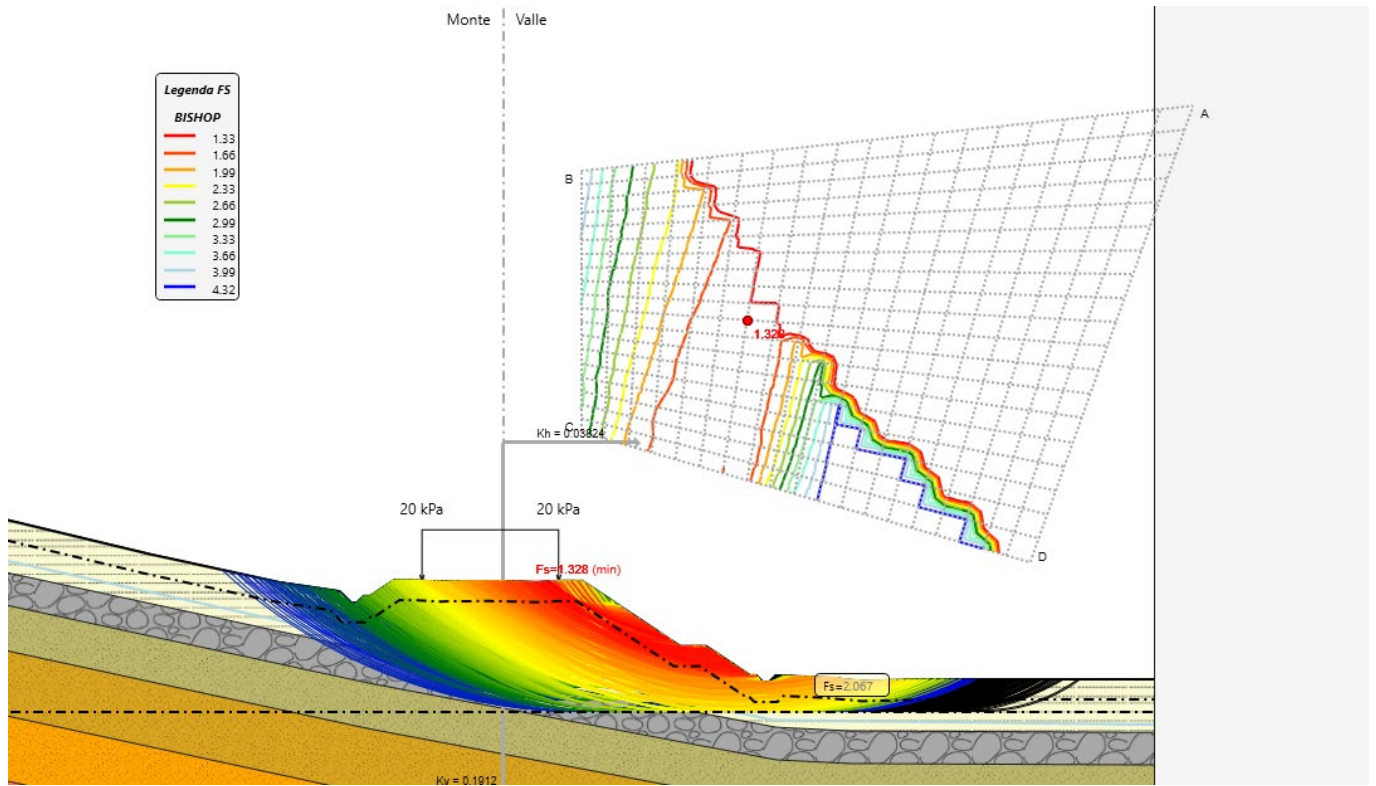

Figura 15 – Verifica di stabilità Rilevato 5: Analisi Statica FS=1.126

ANAS S.p.A.

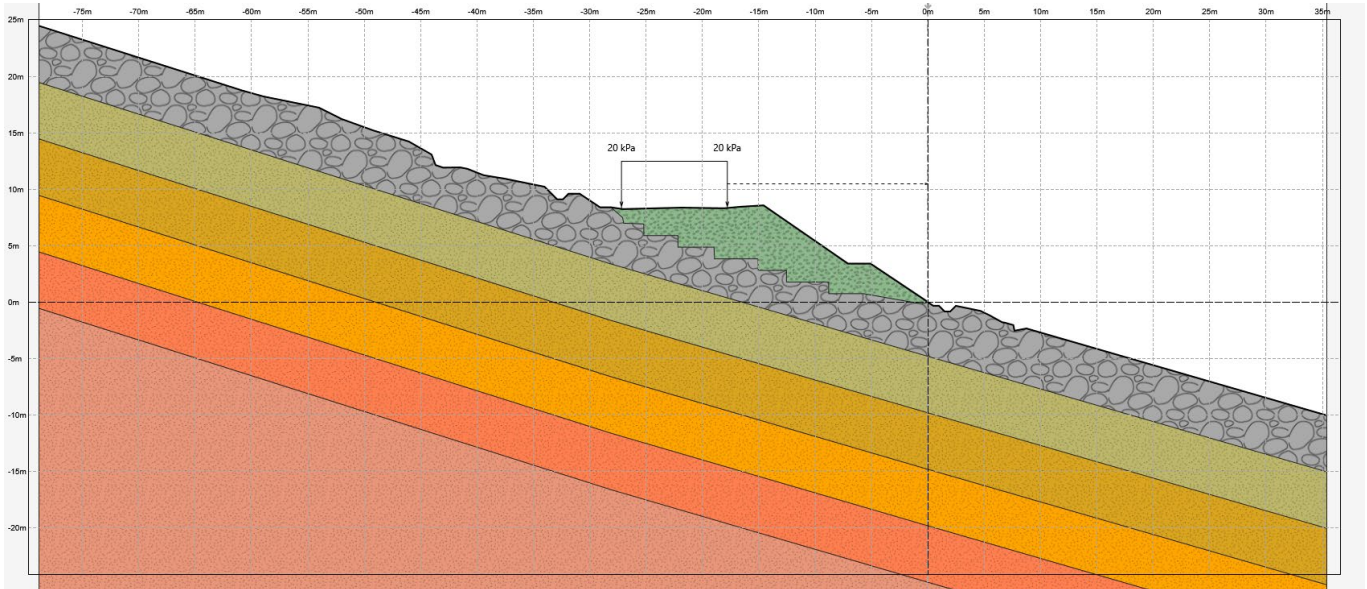
S.S. 389 TRONCO VILLANOVA – LANUSEI – TORTOLÌ

LOTTO BIVIO VILLAGRANDE – SVINCOLO DI ARZANA

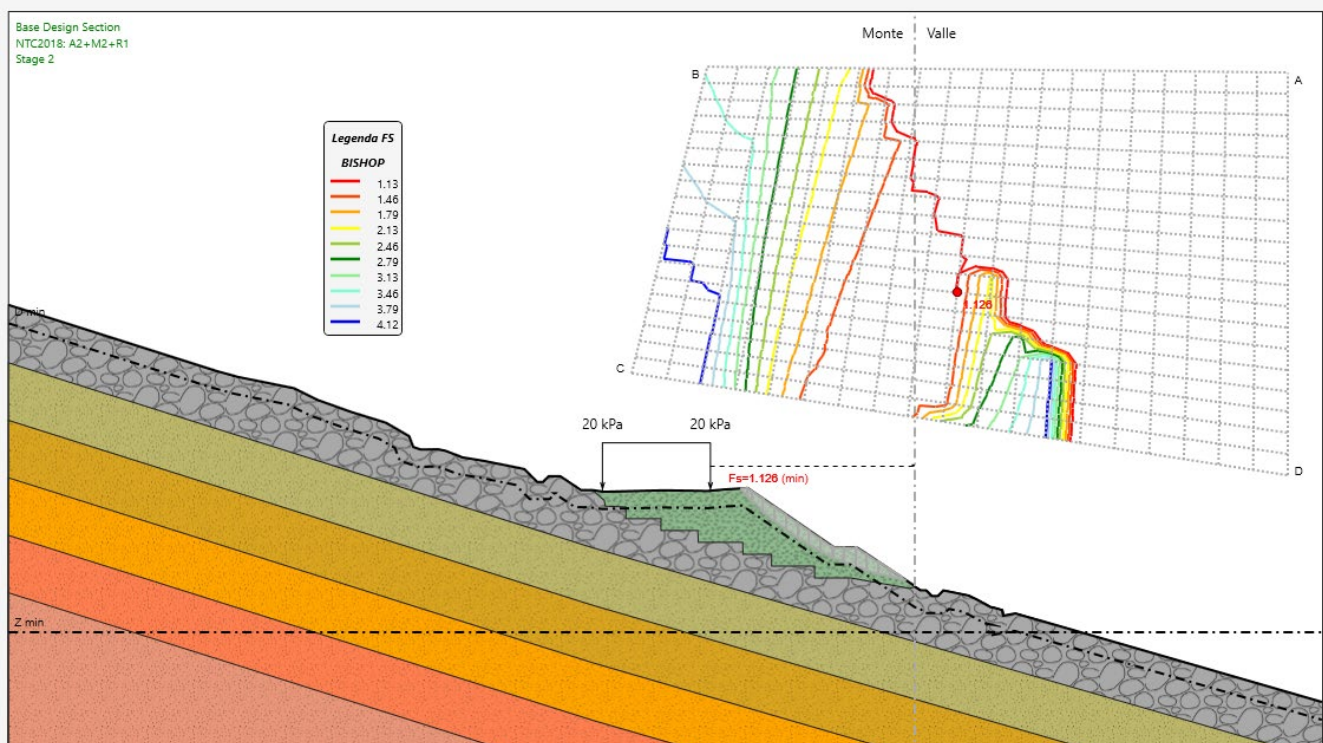
DAL Km 51+100,00 DELLA S.S. 389 VAR AL Km 177+930,00 DELLA S.S. 389

**Relazione tecnica e di calcolo rilevati**

File:

T00\_GE01\_GET\_RE03\_A

Data: Agosto 2020

Pag. 28 di 271



Figura 16 – Verifica di stabilità Rilevato 3: Analisi Sismica FS=1.293

<p>ANAS S.p.A.</p> <p>S.S. 389 TRONCO VILLANOVA – LANUSEI – TORTOLÌ</p> <p>LOTTO BIVIO VILLAGRANDE – SVINCOLO DI ARZANA</p> <p>DAL Km 51+100,00 DELLA S.S. 389 VAR AL Km 177+930,00 DELLA S.S. 389</p> <p><b>Relazione tecnica e di calcolo rilevati</b></p>	<p>File: T00_GE01_GET_RE03_A</p> <p>Data: Agosto 2020</p> <p>Pag. 29 di 271</p>
--	---

## 8 CEDIMENTI

Nel presente capitolo sono riportati i risultati delle analisi dei cedimenti effettuate sulle sezioni di massima altezza, scelte come rappresentative dei 5 rilevati, oggetto della presente nota geotecnica.

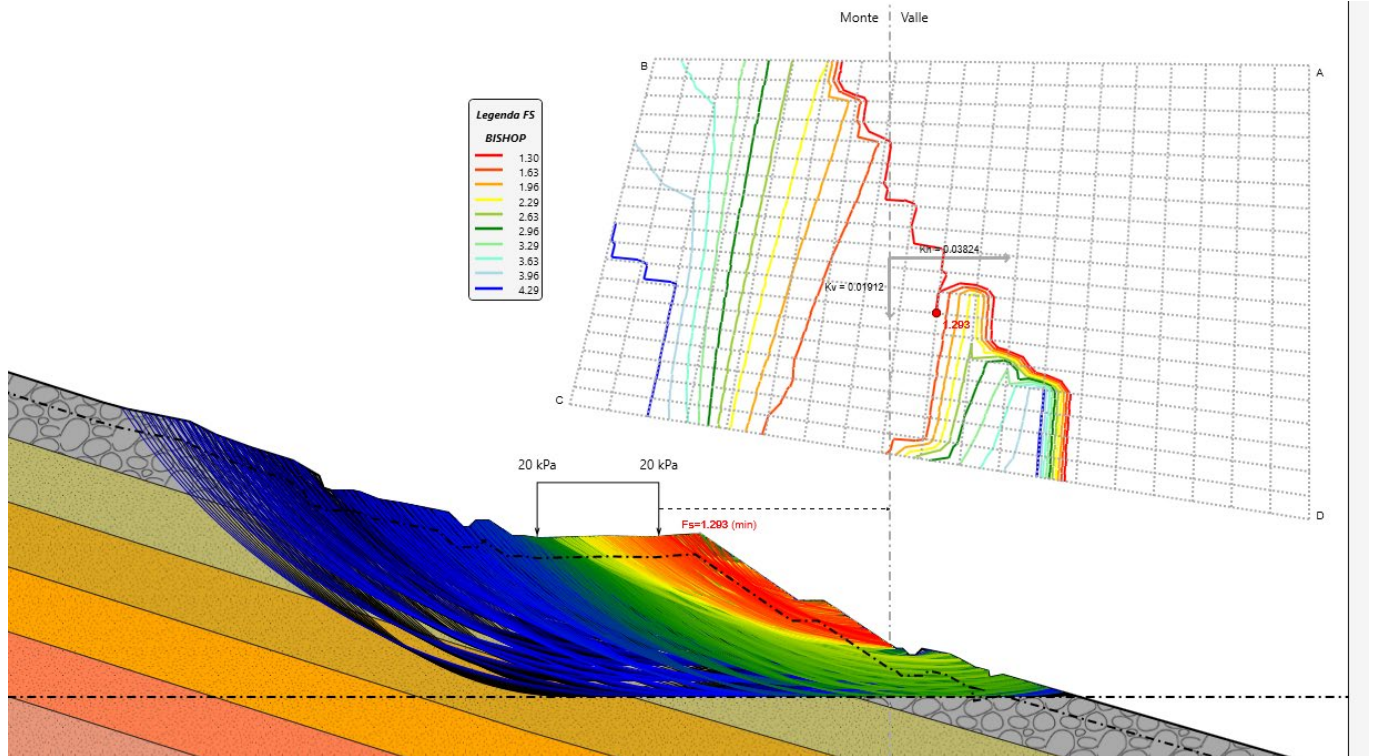
La stima dei cedimenti attesi è stata eseguita in corrispondenza delle sezioni ritenute rappresentative delle condizioni più critiche ossia:

- Rilevato 2 pk 2+680
- Rilevato 3 pk 3+220
- Rilevato 4 pk 3+720.

Le analisi dei cedimenti presentate nel seguito sono state eseguite facendo riferimento al “metodo elastico”, utilizzando l’espressione del cedimento monodimensionale:

$$\delta = K_r \sum_i \frac{\Delta\sigma_{vi} \Delta H_i}{E_i}$$

in cui:

$K_r$  = coefficiente di rigidezza della fondazione (assunto pari a 1.0, in presenza di una fondazione “flessibile”, caso applicabile per un rilevato);

$\Delta H_i$  = spessore dello strato i-esimo in cui, ai fini del calcolo, è stato suddiviso il terreno di fondazione;

$\Delta\sigma_{vi}$  = incremento di pressione verticale medio nello strato i-esimo causato dai carichi esterni attesi;

$E_i$  = modulo elastico medio nello strato i-esimo.

La sommatoria dei cedimenti viene teoricamente estesa alla profondità ove l’incremento di pressione verticale imposto dai carichi esterni ( $\Delta\sigma_{vi}$ ) risulta inferiore a circa il 10% della pressione verticale efficace preesistente.

L’incremento di pressione verticale sotto l’impronta di carico è valutato utilizzando la teoria del semispazio elastico, isotropo e omogeneo di Boussinesq.

Si precisa che l’incremento di carico è stato considerato con riferimento alla condizione del piano campagna originale, trascurando pertanto i volumi corrispondenti alla porzione di “scavo” necessario per la posa.

Si presentano di seguito le distribuzioni degli spostamenti con la profondità.



Figura 17 – Rilevato 2: Distribuzione dei cedimenti con la profondità in corrispondenza dell'asse del rilevato



Figura 18 – Rilevato 3: Distribuzione dei cedimenti con la profondità in corrispondenza dell'asse del rilevato

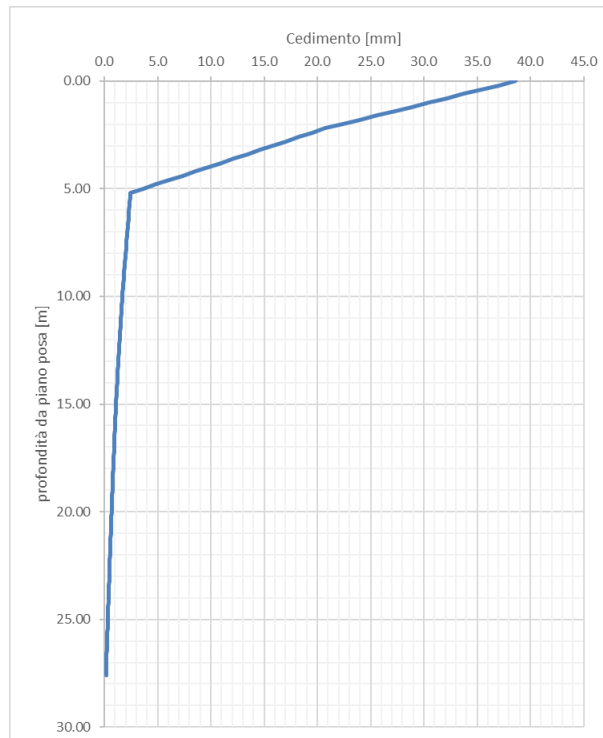

Figura 19 – Rilevato 5: Distribuzione dei cedimenti con la profondità in corrispondenza dell’asse del rilevato

Tabella 10 – Cedimenti massimi nei rilevati

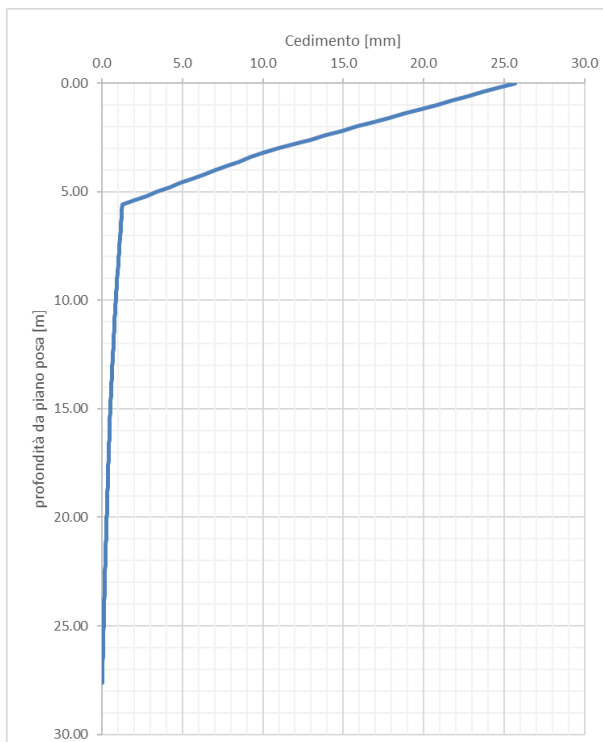
	Cedimento [cm]
<b>Rilevato 2</b>	<b>3.86</b>
<b>Rilevato 3</b>	<b>2.57</b>
<b>Rilevato 5</b>	<b>1.99</b>

Come si può notare, il cedimento massimo è pari a circa 3.9 cm e a causa della natura dei terreni a grana prevalentemente grossolana si esauriranno durante la costruzione dello stesso rilevato.

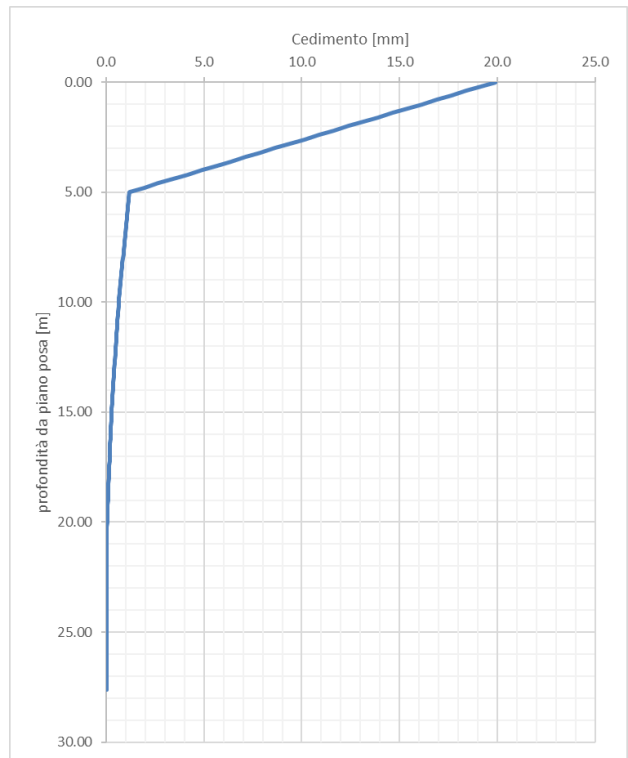
<p>ANAS S.p.A.</p> <p>S.S. 389 TRONCO VILLANOVA – LANUSEI – TORTOLÌ</p> <p>LOTTO BIVIO VILLAGRANDE – SVINCOLO DI ARZANA</p> <p>DAL Km 51+100,00 DELLA S.S. 389 VAR AL Km 177+930,00 DELLA S.S. 389</p> <p><b>Relazione tecnica e di calcolo rilevati</b></p>	<p>File: T00_GE01_GET_RE03_A</p> <p>Data: Agosto 2020</p> <p>Pag. 32 di 271</p>
--	---

## 9 SPESSORI DI SCOTICO E BONIFICA

E' previsto uno scotico e una bonifica per uno spessore totale di 50 cm; lo spessore è stato definito sulla base degli esiti dei pozzetti eseguiti lungo il tracciato dell'opera. In modo particolare in 4 pozzetti sono state effettuate delle prove di carico su piastra i cui moduli di deformabilità di primo carico sono di seguito riportati; inoltre sono stati prelevati dei campioni sui quali sono state effettuate delle analisi granulometriche sulla base delle quali i terreni sono stati classificati adottando il sistema di classificazione AASHTO (American Association of State Highway and Transportation Officials), recepito anche dalla norma CNR UNI 10006 e dal Capitolato di ANAS:

- Pozzetto Pz2: prova di carico su piastra alla profondità di 0.45 m dal p.c.; modulo di deformabilità di primo carico  $M'd = 30.9$  MPa; classe del campione di terreno prelevato: A1-1.
- Pozzetto Pz3: prova di carico su piastra alla profondità di 0.40 m dal p.c.; modulo di deformabilità di primo carico  $M'd = 21.3$  MPa; classe del campione di terreno prelevato: A2-4.
- Pozzetto Pz5: prova di carico su piastra alla profondità di 0.50 m dal p.c.; modulo di deformabilità di primo carico  $M'd = 34.9$  MPa; classe del campione di terreno prelevato: A2-4.
- Pozzetto Pz6: prova di carico su piastra alla profondità di 0.40 m dal p.c.; modulo di deformabilità di primo carico  $M'd = 37.5$  MPa; classe del campione di terreno prelevato: A1-b.

Come si può apprezzare, i moduli di deformabilità risultano del tutto adeguati per l'imposta dei rilevati; inoltre, sulla base delle analisi granulometriche, i terreni appartengono a gruppi ideali per la stessa costruzione dei rilevati.

CLASSIFICAZIONE GENERALE	MATERIALI GRANULARI (percentuale di particelle inferiori a 0.075 mm, vaglio n. 200 ≤ al 35%)							LIMI - ARGILLE (percentuale di particelle superiori a			
	A-1		A-3	A-2				A-4	A-5	A-6	A-7
	A-1-a	A-1-b		A-2-4	A-2-5	A-2-6	A-2-7				A-7-5, A-7-6
Analisi granulometrica:											
2.00 mm (setaccio n. 10)	≤ 50	-	-	-	-	-	-	-	-	-	-
0.425 mm (setaccio n. 40)	≤ 30	≤ 50	≥ 51	-	-	-	-	-	-	-	-
0.075 mm (setaccio n. 200)	≤ 15	≤ 25	≤ 10	≤ 35	≤ 35	≤ 35	≤ 35	≥ 36	≥ 36	≥ 36	≥ 36
Caratteristica delle particelle											
Limite liquido ( $w_L$ in %)	-	-	-	≤ 40	≥ 41	≤ 40	≥ 41	≤ 40	≥ 41	≤ 40	≥ 41
Indice di plasticità (PI in %)	≤ 6		N.P.	≤ 10	≤ 10	≥ 11	≥ 11	≤ 10	≤ 10	≥ 11	≥ 11(*)
Indice di gruppo	0		0	0		≤ 4		≤ 8	≤ 12	≤ 16	≤ 20
Materiale costituente	Ghiaia (pietrame)		Sabbia	Ghiaia e sabbia limosa o argillosa				Limi		Argille	
Materiale come sottofondo	Da eccellente a buono							Da buono a scarso			
(*) Se l'indice di plasticità PI è uguale o inferiore al limite liquido $w_L$ meno 30, il terreno viene classificato come A-7-5											
(*) Se l'indice di plasticità PI è superiore al limite liquido $w_L$ meno 30, il terreno viene classificato come A-7-6											

Tabella 9.6 – Sistema di classificazione AASHTO (American Association of State Highway and Transportation Officials) e CNR UNI 10006.



<p>ANAS S.p.A.</p> <p>S.S. 389 TRONCO VILLANOVA – LANUSEI – TORTOLÌ</p> <p>LOTTO BIVIO VILLAGRANDE – SVINCOLO DI ARZANA</p> <p>DAL Km 51+100,00 DELLA S.S. 389 VAR AL Km 177+930,00 DELLA S.S. 389</p> <p><b>Relazione tecnica e di calcolo rilevati</b></p>	<p>File: T00_GE01_GET_RE03_A</p> <p>Data: Agosto 2020</p> <p>Pag. 33 di 271</p>
--	---

## 10 ALLEGATI – TABULATI DI CALCOLO DA SOFTWARE

Si riportano di seguito gli allegati delle pareti chiodate sulla base degli unici output forniti dal programma che certificano l'avvenuto calcolo dei fattori di sicurezza FS per le superfici aventi coordinate del centro della X, Z e raggio R. La colonna Clas. Indica se per quella superficie è stato calcolato o meno il FS e la colonna  $\square$  indica se si è arrivati o meno a convergenza (con  $\square = 0$  la convergenza è raggiunta).

### RILEVATO 2 ANALISI STATICA

VALID	1.121	0	15	23.287	33.049	31.11
VALID	1.126	0	15	17.321	23.961	20.244
VALID	1.136	0	15	22.815	23.219	22.528
VALID	1.149	0	15	22.815	23.219	23.271
VALID	1.157	0	16	22.657	19.943	19.361
VALID	1.164	0	16	22.657	19.943	20.092
VALID	1.185	0	16	22.972	26.496	26.25
VALID	1.202	0	16	22.657	19.943	20.824
VALID	1.205	0	16	22.5	16.667	17.667
VALID	1.205	0	16	22.5	16.667	16.953
VALID	1.205	0	16	22.815	23.219	24.015
VALID	1.206	0	16	23.602	39.601	36.977
VALID	1.206	0	16	17.16	20.703	18.456
VALID	1.206	0	16	23.13	29.772	29.114
VALID	1.217	0	16	23.287	33.049	31.992
VALID	1.218	0	16	22.972	26.496	27.03
VALID	1.231	0	16	17.481	27.219	23.166
VALID	1.248	0	16	22.5	16.667	16.239
VALID	1.249	0	16	17	17.444	15.605
VALID	1.259	0	16	17.321	23.961	21.323
VALID	1.259	0	16	23.13	29.772	29.947
VALID	1.267	0	16	23.444	36.325	34.935
VALID	1.278	0	16	23.759	42.878	39.991
VALID	1.295	0	16	23.287	33.049	32.874

<p>ANAS S.p.A.</p> <p>S.S. 389 TRONCO VILLANOVA – LANUSEI – TORTOLÌ</p> <p>LOTTO BIVIO VILLAGRANDE – SVINCOLO DI ARZANA</p> <p>DAL Km 51+100,00 DELLA S.S. 389 VAR AL Km 177+930,00 DELLA S.S. 389</p> <p><b>Relazione tecnica e di calcolo rilevati</b></p>	<p>File: T00_GE01_GET_RE03_A</p> <p>Data: Agosto 2020</p> <p>Pag. 34 di 271</p>
--	---

VALID	1.311	0	16	23.602	39.601	37.935
VALID	1.316	0	16	17.481	27.219	24.283
VALID	1.33	0	16	17	17.444	16.585
VALID	1.332	0	16	17.642	30.478	26.169
VALID	1.338	0	16	23.444	36.325	35.859
VALID	1.346	0	16	23.287	33.049	33.756
VALID	1.352	0	16	23.917	46.154	43.044
VALID	1.359	0	16	23.759	42.878	40.978
VALID	1.37	0	16	17.16	20.703	19.486
VALID	1.376	0	16	23.444	36.325	36.783
VALID	1.386	0	16	17.642	30.478	27.314
VALID	1.386	0	16	23.602	39.601	38.893
VALID	1.399	0	17	22.5	16.667	18.382
VALID	1.406	0	16	17.321	23.961	22.403
VALID	1.409	0	16	23.917	46.154	44.056
VALID	1.437	0	16	23.759	42.878	41.966
VALID	1.437	0	16	17.802	33.736	29.227
VALID	1.439	0	16	23.602	39.601	39.852
VALID	1.443	0	16	17	17.444	17.565
VALID	1.458	0	16	17.481	27.219	25.4
VALID	1.464	0	16	17.16	20.703	20.517
VALID	1.475	0	16	17.802	33.736	30.395
VALID	1.475	0	16	23.917	46.154	45.068
VALID	1.494	0	16	23.759	42.878	42.953
VALID	1.497	0	16	17.963	36.994	32.325
VALID	1.498	0	16	11.5	18.222	12.482
VALID	1.502	0	16	17.321	23.961	23.483
VALID	1.52	0	16	17.642	30.478	28.46
VALID	1.548	0	16	23.917	46.154	46.081
VALID	1.553	0	16	17.481	27.219	26.517
VALID	1.564	0	16	17.963	36.994	33.511
VALID	1.575	0	16	17.16	20.703	21.548
VALID	1.577	0	16	17.802	33.736	31.562

<p>ANAS S.p.A.</p> <p>S.S. 389 TRONCO VILLANOVA – LANUSEI – TORTOLÌ</p> <p>LOTTO BIVIO VILLAGRANDE – SVINCOLO DI ARZANA</p> <p>DAL Km 51+100,00 DELLA S.S. 389 VAR AL Km 177+930,00 DELLA S.S. 389</p> <p><b>Relazione tecnica e di calcolo rilevati</b></p>	<p>File: T00_GE01_GET_RE03_A</p> <p>Data: Agosto 2020</p> <p>Pag. 35 di 271</p>
--	---

VALID	1.584	0	16	17.321	23.961	24.563
VALID	1.586	0	16	11.5	18.222	13.786
VALID	1.607	0	17	17	17.444	18.545
VALID	1.616	0	16	17.642	30.478	29.605
VALID	1.617	0	16	18.123	40.253	35.453
VALID	1.635	0	16	17.481	27.219	27.634
VALID	1.651	0	16	18.123	40.253	36.653
VALID	1.66	0	16	17.963	36.994	34.696
VALID	1.68	0	16	11.664	21.463	15.584
VALID	1.681	0	16	17.802	33.736	32.73
VALID	1.691	0	16	11.5	18.222	15.091
VALID	1.693	0	16	17.642	30.478	30.751
VALID	1.717	0	16	11.664	21.463	16.904
VALID	1.72	0	17	17	17.444	19.525
VALID	1.732	0	16	18.123	40.253	37.853
VALID	1.735	0	16	18.284	43.511	38.603
VALID	1.738	0	16	18.284	43.511	39.815
VALID	1.743	0	16	17.802	33.736	33.898
VALID	1.748	0	16	17.963	36.994	35.882
VALID	1.753	0	16	17.16	20.703	22.579
VALID	1.779	0	16	17.321	23.961	25.642
VALID	1.779	0	16	11.664	21.463	18.224
VALID	1.795	0	16	17.963	36.994	37.067
VALID	1.795	0	16	18.123	40.253	39.053
VALID	1.797	0	16	17.481	27.219	28.751
VALID	1.801	0	16	18.444	46.77	42.992
VALID	1.802	0	16	11.827	24.703	18.735
VALID	1.804	0	16	18.284	43.511	41.027
VALID	1.844	0	16	18.444	46.77	41.77
VALID	1.846	0	16	11.827	24.703	20.065
VALID	1.861	0	16	11.5	18.222	16.395
VALID	1.862	0	16	17.642	30.478	31.896
VALID	1.875	0	16	18.123	40.253	40.253

<p>ANAS S.p.A.</p> <p>S.S. 389 TRONCO VILLANOVA – LANUSEI – TORTOLI</p> <p>LOTTO BIVIO VILLAGRANDE – SVINCOLO DI ARZANA</p> <p>DAL Km 51+100,00 DELLA S.S. 389 VAR AL Km 177+930,00 DELLA S.S. 389</p> <p><b>Relazione tecnica e di calcolo rilevati</b></p>	<p>File: T00_GE01_GET_RE03_A</p> <p>Data: Agosto 2020</p> <p>Pag. 36 di 271</p>
--	---

VALID	1.876	0	16	18.444	46.77	44.215
VALID	1.88	0	16	18.284	43.511	42.239
VALID	1.9	0	16	11.827	24.703	21.395
VALID	1.909	0	16	17.802	33.736	35.065
VALID	1.923	0	16	22.657	19.943	23.018
VALID	1.928	0	16	18.444	46.77	45.437
VALID	1.936	0	17	17.321	23.961	26.722
VALID	1.938	0	16	22.815	23.219	26.245
VALID	1.941	0	16	23.13	29.772	32.443
VALID	1.941	0	16	11.664	21.463	19.544
VALID	1.941	0	16	22.972	26.496	29.373
VALID	1.948	0	16	23.287	33.049	35.52
VALID	1.949	0	16	17.481	27.219	29.868
VALID	1.951	0	17	17.16	20.703	23.61
VALID	1.953	0	16	18.284	43.511	43.451
VALID	1.959	0	17	22.5	16.667	19.81
VALID	1.962	0	17	17	17.444	20.505
VALID	1.966	0	16	23.444	36.325	38.63
VALID	1.973	0	16	11.991	27.943	23.25
VALID	1.978	0	16	17.963	36.994	38.253
VALID	1.993	0	16	17.642	30.478	33.041
VALID	2.005	0	16	11.991	27.943	24.587
VALID	2.022	0	16	11.991	27.943	21.913
VALID	2.028	0	16	18.444	46.77	46.659
VALID	2.028	0	16	11.827	24.703	22.724
VALID	2.039	0	16	11.5	18.222	17.7
VALID	2.049	0	16	18.123	40.253	41.453
VALID	2.074	0	16	11.664	21.463	20.864
VALID	2.083	0	16	12.154	31.183	26.45
VALID	2.108	0	16	12.154	31.183	27.792
VALID	2.111	0	16	11.991	27.943	25.923
VALID	2.122	0	16	18.284	43.511	44.663
VALID	2.135	0	16	11.827	24.703	24.054

<p>ANAS S.p.A.</p> <p>S.S. 389 TRONCO VILLANOVA – LANUSEI – TORTOLI</p> <p>LOTTO BIVIO VILLAGRANDE – SVINCOLO DI ARZANA</p> <p>DAL Km 51+100,00 DELLA S.S. 389 VAR AL Km 177+930,00 DELLA S.S. 389</p> <p><b>Relazione tecnica e di calcolo rilevati</b></p>	<p>File: T00_GE01_GET_RE03_A</p> <p>Data: Agosto 2020</p> <p>Pag. 37 di 271</p>
--	---

VALID	2.165	0	16	12.318	34.424	31.006
VALID	2.177	0	16	12.154	31.183	29.133
VALID	2.177	0	16	12.154	31.183	25.108
VALID	2.179	0	17	17	17.444	21.485
VALID	2.196	0	16	18.444	46.77	47.881
VALID	2.213	0	16	12.318	34.424	29.66
VALID	2.221	0	17	11.5	18.222	19.004
VALID	2.242	0	16	23.444	36.325	39.554
VALID	2.247	0	16	11.991	27.943	27.26
VALID	2.251	0	16	11.664	21.463	22.183
VALID	2.266	0	16	23.602	39.601	42.727
VALID	2.284	0	17	17.321	23.961	27.802
VALID	2.295	0	16	12.318	34.424	32.351
VALID	2.297	0	16	12.481	37.664	34.225
VALID	2.305	0	16	23.287	33.049	36.402
VALID	2.324	0	16	12.318	34.424	28.315
VALID	2.325	0	16	23.759	42.878	45.916
VALID	2.326	0	16	12.481	37.664	32.877
VALID	2.326	0	16	23.13	29.772	33.276
VALID	2.33	0	16	28.926	35.656	38.064
VALID	2.338	0	16	11.827	24.703	25.384
VALID	2.345	0	17	22.972	26.496	30.154
VALID	2.35	0	16	12.645	40.904	37.45
VALID	2.352	0	16	12.154	31.183	30.475
VALID	2.36	0	17	22.815	23.219	26.989
VALID	2.36	0	17	22.657	19.943	23.749
VALID	2.39	0	17	17.481	27.219	30.985
VALID	2.405	0	16	12.481	37.664	35.574
VALID	2.411	0	17	22.5	16.667	20.524
VALID	2.42	0	16	11.991	27.943	28.597
VALID	2.432	0	16	12.645	40.904	36.099
VALID	2.457	0	16	12.481	37.664	31.529
VALID	2.461	0	16	12.318	34.424	33.696

<p>ANAS S.p.A.</p> <p>S.S. 389 TRONCO VILLANOVA – LANUSEI – TORTOLI</p> <p>LOTTO BIVIO VILLAGRANDE – SVINCOLO DI ARZANA</p> <p>DAL Km 51+100,00 DELLA S.S. 389 VAR AL Km 177+930,00 DELLA S.S. 389</p> <p><b>Relazione tecnica e di calcolo rilevati</b></p>	<p>File: T00_GE01_GET_RE03_A</p> <p>Data: Agosto 2020</p> <p>Pag. 38 di 271</p>
--	---

VALID	2.461	0	17	11.5	18.222	20.309
VALID	2.465	0	17	17	17.444	22.464
VALID	2.467	0	16	12.809	44.144	40.677
VALID	2.473	0	16	28.772	32.361	34.88
VALID	2.498	0	17	17.642	30.478	34.187
VALID	2.511	0	17	17.16	20.703	25.672
VALID	2.513	0	16	12.154	31.183	31.817
VALID	2.514	0	16	12.645	40.904	38.8
VALID	2.534	0	17	11.664	21.463	23.503
VALID	2.535	0	16	12.809	44.144	39.325
VALID	2.552	0	17	28.926	35.656	38.662
VALID	2.57	0	16	12.481	37.664	36.922
VALID	2.577	0	16	12.972	47.385	43.907
VALID	2.589	0	16	12.645	40.904	34.748
VALID	2.6	0	17	22.815	23.219	27.732
VALID	2.615	0	17	17.802	33.736	37.401
VALID	2.62	0	17	12.318	34.424	35.042
VALID	2.622	0	16	12.809	44.144	42.03
VALID	2.626	0	17	22.657	19.943	24.48
VALID	2.628	0	17	22.972	26.496	30.934
VALID	2.63	0	17	11.827	24.703	26.714
VALID	2.632	0	16	12.972	47.385	42.553
VALID	2.633	0	17	17.321	23.961	28.881
VALID	2.641	0	17	23.13	29.772	34.108
VALID	2.652	0	17	23.287	33.049	37.285
VALID	2.652	0	17	28.772	32.361	35.46
VALID	2.663	0	17	22.5	16.667	21.238
VALID	2.679	0	17	23.444	36.325	40.478
VALID	2.68	0	17	28.617	29.067	31.721
VALID	2.681	0	17	12.645	40.904	40.151
VALID	2.704	0	17	28.926	35.656	39.261
VALID	2.709	0	17	12.809	44.144	37.972
VALID	2.728	0	17	12.972	47.385	45.261

<p>ANAS S.p.A.</p> <p>S.S. 389 TRONCO VILLANOVA – LANUSEI – TORTOLÌ</p> <p>LOTTO BIVIO VILLAGRANDE – SVINCOLO DI ARZANA</p> <p>DAL Km 51+100,00 DELLA S.S. 389 VAR AL Km 177+930,00 DELLA S.S. 389</p> <p><b>Relazione tecnica e di calcolo rilevati</b></p>	<p>File: T00_GE01_GET_RE03_A</p> <p>Data: Agosto 2020</p> <p>Pag. 39 di 271</p>
--	---

VALID	2.729	0	17	12.481	37.664	38.27
VALID	2.738	0	17	17.963	36.994	40.624
VALID	2.74	0	17	11.991	27.943	29.933
VALID	2.745	0	17	23.602	39.601	43.685
VALID	2.789	0	17	12.809	44.144	43.382
VALID	2.79	0	17	28.772	32.361	36.041
VALID	2.81	0	17	17.481	27.219	32.102
VALID	2.817	0	17	22.815	23.219	28.476
VALID	2.821	0	17	12.972	47.385	41.199
VALID	2.823	0	17	22.657	19.943	25.212
VALID	2.83	0	17	17	17.444	23.444
VALID	2.833	0	17	22.972	26.496	31.715
VALID	2.839	0	17	12.645	40.904	41.502
VALID	2.843	0	17	23.13	29.772	34.94
VALID	2.845	0	17	28.617	29.067	32.279
VALID	2.857	0	17	12.154	31.183	33.158
VALID	2.862	0	17	18.123	40.253	43.853
VALID	2.879	0	17	22.5	16.667	21.952
VALID	2.88	0	17	23.287	33.049	38.167
VALID	2.883	0	17	11.5	18.222	21.613
VALID	2.895	0	17	28.617	29.067	32.836
VALID	2.896	0	17	12.972	47.385	46.615
VALID	2.903	0	17	28.926	35.656	39.86
VALID	2.941	0	17	17.16	20.703	26.703
VALID	2.947	0	17	12.809	44.144	44.735
VALID	2.96	0	17	23.444	36.325	41.401
VALID	2.961	0	17	11.664	21.463	24.823
VALID	2.963	0	17	17.642	30.478	35.332
VALID	2.977	0	17	12.318	34.424	36.387
VALID	2.979	0	17	22.657	19.943	25.943
VALID	2.979	0	17	28.772	32.361	36.621
VALID	2.988	0	17	18.284	43.511	47.087
VALID	2.99	0	17	22.972	26.496	32.496

<p>ANAS S.p.A.</p> <p>S.S. 389 TRONCO VILLANOVA – LANUSEI – TORTOLÌ</p> <p>LOTTO BIVIO VILLAGRANDE – SVINCOLO DI ARZANA</p> <p>DAL Km 51+100,00 DELLA S.S. 389 VAR AL Km 177+930,00 DELLA S.S. 389</p> <p><b>Relazione tecnica e di calcolo rilevati</b></p>	<p>File: T00_GE01_GET_RE03_A</p> <p>Data: Agosto 2020</p> <p>Pag. 40 di 271</p>
--	---

VALID	3	0	17	22.815	23.219	29.219
VALID	3.039	0	17	23.13	29.772	35.772
VALID	3.042	0	17	23.602	39.601	44.643
VALID	3.055	0	17	12.972	47.385	47.969
VALID	3.058	0	17	22.5	16.667	22.667
VALID	3.067	0	17	28.926	35.656	40.458
VALID	3.074	0	17	11.827	24.703	28.043
VALID	3.077	0	17	28.463	25.772	29.124
VALID	3.088	0	17	28.463	25.772	28.595
VALID	3.091	0	17	17.321	23.961	29.961
VALID	3.099	0	17	12.481	37.664	39.619
VALID	3.109	0	17	28.617	29.067	33.394
VALID	3.119	0	17	18.444	46.77	50.325
VALID	3.12	0	17	17.802	33.736	38.568
VALID	3.134	0	17	28.772	32.361	37.201
VALID	3.137	0	17	23.287	33.049	39.049
VALID	3.179	0	17	28.463	25.772	29.654
VALID	3.203	0	17	11.991	27.943	31.27
VALID	3.212	0	17	11.5	18.222	22.918
VALID	3.22	0	17	12.645	40.904	42.852
VALID	3.223	0	17	28.926	35.656	41.057
VALID	3.233	0	17	28.772	32.361	37.781
VALID	3.237	0	17	28.617	29.067	33.952
VALID	3.24	0	17	23.444	36.325	42.325
VALID	3.257	0	17	17.481	27.219	33.219
VALID	3.282	0	17	17.963	36.994	41.809
VALID	3.312	0	17	11.664	21.463	26.143
VALID	3.322	0	17	6.1667	22.222	18.387
VALID	3.333	0	17	28.463	25.772	30.183
VALID	3.34	0	17	12.809	44.144	46.087
VALID	3.341	0	17	12.154	31.183	34.5
VALID	3.353	0	17	23.602	39.601	45.601
VALID	3.361	0	17	6	19	15.165



<p>ANAS S.p.A.</p> <p>S.S. 389 TRONCO VILLANOVA – LANUSEI – TORTOLI</p> <p>LOTTO BIVIO VILLAGRANDE – SVINCOLO DI ARZANA</p> <p>DAL Km 51+100,00 DELLA S.S. 389 VAR AL Km 177+930,00 DELLA S.S. 389</p> <p><b>Relazione tecnica e di calcolo rilevati</b></p>	<p>File: T00_GE01_GET_RE03_A</p> <p>Data: Agosto 2020</p> <p>Pag. 41 di 271</p>
--	---

VALID	3.364	0	17	28.617	29.067	34.509
VALID	3.373	0	17	28.463	25.772	30.713
VALID	3.389	0	17	6	19	16.57
VALID	3.434	0	17	17.642	30.478	36.478
VALID	3.442	0	17	11.827	24.703	29.373
VALID	3.448	0	17	18.123	40.253	45.053
VALID	3.458	0	17	12.972	47.385	49.323
VALID	3.467	0	17	28.772	32.361	38.361
VALID	3.482	0	17	12.318	34.424	37.733
VALID	3.501	0	17	6.3333	25.444	21.609
VALID	3.506	0	17	6.1667	22.222	19.792
VALID	3.516	0	17	6.3333	25.444	20.204
VALID	3.529	0	17	28.463	25.772	31.243
VALID	3.547	0	17	28.617	29.067	35.067
VALID	3.569	0	17	11.5	18.222	24.222
VALID	3.581	0	17	6	19	17.975
VALID	3.582	0	17	11.991	27.943	32.606
VALID	3.612	0	17	28.309	22.478	26.501
VALID	3.613	0	17	18.284	43.511	48.299
VALID	3.616	0	17	17.802	33.736	39.736
VALID	3.617	0	17	28.309	22.478	26.007
VALID	3.621	0	17	6	19	13.76
VALID	3.628	0	17	12.481	37.664	40.967
VALID	3.648	0	17	28.309	22.478	25.513
VALID	3.653	0	17	6.1667	22.222	16.982
VALID	3.653	0	17	6.3333	25.444	23.014
VALID	3.656	0	17	6.5	28.667	24.832
VALID	3.684	0	17	28.309	22.478	25.019
VALID	3.694	0	17	28.463	25.772	31.772
VALID	3.695	0	17	11.664	21.463	27.463
VALID	3.708	0	17	6.1667	22.222	21.197
VALID	3.711	0	17	28.309	22.478	27.49
VALID	3.742	0	17	28.309	22.478	26.995

<p>ANAS S.p.A.</p> <p>S.S. 389 TRONCO VILLANOVA – LANUSEI – TORTOLÌ</p> <p>LOTTO BIVIO VILLAGRANDE – SVINCOLO DI ARZANA</p> <p>DAL Km 51+100,00 DELLA S.S. 389 VAR AL Km 177+930,00 DELLA S.S. 389</p> <p><b>Relazione tecnica e di calcolo rilevati</b></p>	<p>File: T00_GE01_GET_RE03_A</p> <p>Data: Agosto 2020</p> <p>Pag. 42 di 271</p>
--	---

VALID	3.756	0	17	6.5	28.667	23.427
VALID	3.773	0	17	12.645	40.904	44.203
VALID	3.777	0	17	18.444	46.77	51.547
VALID	3.801	0	17	17.963	36.994	42.994
VALID	3.808	0	17	6.5	28.667	26.237
VALID	3.812	0	17	6.6667	31.889	28.054
VALID	3.822	0	17	28.309	22.478	27.984
VALID	3.873	0	17	28.309	22.478	28.478
VALID	3.876	0	17	6.8333	35.111	29.871
VALID	3.882	0	17	6.3333	25.444	24.419
VALID	3.905	0	17	6	19	19.38
VALID	3.907	0	17	11.827	24.703	30.703
VALID	3.917	0	17	12.809	44.144	47.44
VALID	3.97	0	17	6.8333	35.111	31.276
VALID	3.971	0	17	6.6667	31.889	29.459
VALID	3.987	0	17	18.123	40.253	46.253
VALID	4.039	0	17	7	38.333	33.094
VALID	4.078	0	17	6.5	28.667	27.642
VALID	4.093	0	17	6.1667	22.222	22.602
VALID	4.122	0	17	7	38.333	34.499
VALID	4.127	0	17	6.8333	35.111	32.681
VALID	4.17	0	17	11.991	27.943	33.943
VALID	4.175	0	17	18.284	43.511	49.511
VALID	4.197	0	17	7.1667	41.556	36.317
VALID	4.218	0	17	12.481	37.664	42.316
VALID	4.269	0	17	6.6667	31.889	30.864
VALID	4.271	0	17	7.1667	41.556	37.722
VALID	4.282	0	17	6.3333	25.444	25.824
VALID	4.282	0	17	7	38.333	35.904
VALID	4.288	0	17	28.154	19.183	24.258
VALID	4.289	0	17	28.154	19.183	23.333
VALID	4.317	0	17	28.154	19.183	23.795
VALID	4.335	0	17	28.154	19.183	24.721

<p>ANAS S.p.A.</p> <p>S.S. 389 TRONCO VILLANOVA – LANUSEI – TORTOLI</p> <p>LOTTO BIVIO VILLAGRANDE – SVINCOLO DI ARZANA</p> <p>DAL Km 51+100,00 DELLA S.S. 389 VAR AL Km 177+930,00 DELLA S.S. 389</p> <p><b>Relazione tecnica e di calcolo rilevati</b></p>	<p>File: T00_GE01_GET_RE03_A</p> <p>Data: Agosto 2020</p> <p>Pag. 43 di 271</p>
--	---

VALID	4.335	0	17	7.3333	44.778	39.541
VALID	4.419	0	17	7.3333	44.778	40.945
VALID	4.432	0	17	28.154	19.183	22.87
VALID	4.433	0	17	7.1667	41.556	39.127
VALID	4.448	0	17	12.154	31.183	37.183
VALID	4.451	0	17	6.8333	35.111	34.086
VALID	4.464	0	17	12.645	40.904	45.554
VALID	4.471	0	17	7.5	48	42.765
VALID	4.472	0	17	6.5	28.667	29.047
VALID	4.48	0	17	28.154	19.183	25.183
VALID	4.561	0	17	7.5	48	44.169
VALID	4.579	0	17	7.3333	44.778	42.35
VALID	4.586	0	17	6	19	20.785
VALID	4.609	0	17	28.154	19.183	22.407
VALID	4.626	0	17	7	38.333	37.309
VALID	4.652	0	17	6.6667	31.889	32.269
VALID	4.704	0	17	12.809	44.144	48.792
VALID	4.72	0	17	7.5	48	45.574
VALID	4.734	0	17	12.318	34.424	40.424
VALID	4.788	0	17	6.1667	22.222	24.007
VALID	4.79	0	17	7.1667	41.556	40.531
VALID	4.828	0	17	6.8333	35.111	35.491
VALID	4.831	0	17	28.154	19.183	21.945
VALID	4.932	0	17	12.972	47.385	52.031
VALID	4.946	0	17	7.3333	44.778	43.755
VALID	4.953	0	17	7.1667	41.556	34.912
VALID	4.991	0	17	6.3333	25.444	27.229
VALID	4.993	0	17	7	38.333	38.714
VALID	5.048	0	17	7.3333	44.778	38.136
VALID	5.083	0	17	12.481	37.664	43.664
VALID	5.096	0	17	7.5	48	46.978
VALID	5.134	0	17	7.5	48	41.36
VALID	5.15	0	17	7.1667	41.556	41.936

<p>ANAS S.p.A.</p> <p>S.S. 389 TRONCO VILLANOVA – LANUSEI – TORTOLI</p> <p>LOTTO BIVIO VILLAGRANDE – SVINCOLO DI ARZANA</p> <p>DAL Km 51+100,00 DELLA S.S. 389 VAR AL Km 177+930,00 DELLA S.S. 389</p> <p><b>Relazione tecnica e di calcolo rilevati</b></p>	<p>File: T00_GE01_GET_RE03_A</p> <p>Data: Agosto 2020</p> <p>Pag. 44 di 271</p>
--	---

VALID	5.193	0	17	6.5	28.667	30.452
VALID	5.198	0	17	28	15.889	21.432
VALID	5.271	0	17	28	15.889	21.889
VALID	5.272	0	17	28	15.889	20.975
VALID	5.302	0	17	7.3333	44.778	45.159
VALID	5.39	0	17	6.6667	31.889	33.674
VALID	5.417	0	17	28	15.889	20.518
VALID	5.444	0	17	7.5	48	48.382
VALID	5.489	0	17	28	15.889	20.062
VALID	5.58	0	17	6.8333	35.111	36.896
VALID	5.598	0	17	12.809	44.144	50.144
VALID	5.602	0	17	6	19	22.19
VALID	5.731	0	17	34.105	28.361	34.361
VALID	5.77	0	17	7	38.333	40.118
VALID	5.776	0	17	28	15.889	19.605
VALID	5.78	0	17	12.972	47.385	53.385
VALID	5.836	0	17	6.1667	22.222	25.412
VALID	5.923	0	17	34.105	28.361	33.883
VALID	6.013	0	17	7.1667	41.556	43.341
VALID	6.09	0	17	6.3333	25.444	28.634
VALID	6.132	0	17	28	15.889	19.148
VALID	6.19	0	17	34.105	28.361	33.405
VALID	6.191	0	17	7.3333	44.778	46.564
VALID	6.313	0	17	6	19	23.595
VALID	6.346	0	17	6.5	28.667	31.857
VALID	6.542	0	17	28	15.889	18.691
VALID	6.545	0	18	6.1667	22.222	26.817
VALID	6.585	0	18	6.6667	31.889	35.079
VALID	6.793	0	18	6.3333	25.444	30.039
VALID	6.803	0	18	6.8333	35.111	38.301
VALID	6.891	0	18	7.5	48	52.596
VALID	6.947	0	18	7.3333	44.778	49.373
VALID	7.004	0	18	7.1667	41.556	46.151

<p>ANAS S.p.A.</p> <p>S.S. 389 TRONCO VILLANOVA – LANUSEI – TORTOLI</p> <p>LOTTO BIVIO VILLAGRANDE – SVINCOLO DI ARZANA</p> <p>DAL Km 51+100,00 DELLA S.S. 389 VAR AL Km 177+930,00 DELLA S.S. 389</p> <p><b>Relazione tecnica e di calcolo rilevati</b></p>	<p>File: T00_GE01_GET_RE03_A</p> <p>Data: Agosto 2020</p> <p>Pag. 45 di 271</p>
--	---

VALID	7.005	0	18	6.5	28.667	33.262
VALID	7.05	0	18	33.954	25.049	31.049
VALID	7.059	0	18	7	38.333	42.928
VALID	7.063	0	18	34.105	28.361	32.927
VALID	7.073	0	18	7.1667	41.556	44.746
VALID	7.082	0	18	7.1667	41.556	47.556
VALID	7.088	0	18	7	38.333	44.333
VALID	7.107	0	18	6.8333	35.111	39.706
VALID	7.117	0	18	6.6667	31.889	36.484
VALID	7.136	0	18	7.3333	44.778	50.778
VALID	7.146	0	18	6	19	25
VALID	7.184	0	18	7.5	48	54
VALID	7.189	0	18	6.8333	35.111	41.111
VALID	7.204	0	18	7.3333	44.778	47.969
VALID	7.238	0	18	7.5	48	51.191
VALID	7.286	0	18	6.6667	31.889	37.889
VALID	7.338	0	18	6.1667	22.222	28.222
VALID	7.383	0	18	6.5	28.667	34.667
VALID	7.451	0	18	6.3333	25.444	31.444
VALID	7.551	0	18	33.954	25.049	30.571
VALID	7.553	0	18	34.256	31.674	35.284
VALID	8.159	0	18	33.954	25.049	30.093
VALID	8.272	0	18	50	12.778	16.602
VALID	8.378	0	18	44.645	16.904	20.119
VALID	8.498	0	18	44.5	13.556	16.777
VALID	8.556	0	18	34.105	28.361	32.449
VALID	8.634	0	18	44.645	16.904	19.771
VALID	8.637	0	18	50.142	16.144	19.689
VALID	8.68	0	18	50	12.778	18.778
VALID	8.746	0	18	50	12.778	18.506
VALID	8.758	0	18	44.5	13.556	16.43
VALID	8.762	0	18	50	12.778	16.33
VALID	8.827	0	18	50	12.778	18.234

<p>ANAS S.p.A.</p> <p>S.S. 389 TRONCO VILLANOVA – LANUSEI – TORTOLÌ</p> <p>LOTTO BIVIO VILLAGRANDE – SVINCOLO DI ARZANA</p> <p>DAL Km 51+100,00 DELLA S.S. 389 VAR AL Km 177+930,00 DELLA S.S. 389</p> <p><b>Relazione tecnica e di calcolo rilevati</b></p>	<p>File: T00_GE01_GET_RE03_A</p> <p>Data: Agosto 2020</p> <p>Pag. 46 di 271</p>
--	---

VALID	8.906	0	18	44.645	16.904	22.208
VALID	8.913	0	18	50	12.778	17.962
VALID	8.914	0	18	44.645	16.904	22.556
VALID	8.927	0	18	44.645	16.904	21.86
VALID	8.95	0	18	44.5	13.556	18.861
VALID	8.95	0	18	44.79	20.253	25.206
VALID	8.954	0	18	44.5	13.556	19.208
VALID	8.975	0	18	44.5	13.556	19.556
VALID	8.994	0	18	44.645	16.904	22.904
VALID	8.995	0	18	44.79	20.253	24.857
VALID	9.004	0	18	50	12.778	17.69
VALID	9.019	0	18	50	12.778	16.874
VALID	9.094	0	18	50	12.778	17.418
VALID	9.13	0	18	33.802	21.736	27.736
VALID	9.14	0	18	50	12.778	17.146
VALID	9.17	0	18	44.5	13.556	17.124
VALID	9.686	0	18	33.954	25.049	29.614
VALID	9.984	0	18	33.802	21.736	27.258
VALID	10.76	0	18	39	14.333	16.952
VALID	11.001	0	18	33.802	21.736	26.78
VALID	11.104	0	18	39.148	17.664	20.276
VALID	11.357	0	18	34.105	28.361	31.971
VALID	11.363	0	18	39	14.333	17.375
VALID	11.655	0	18	39.296	20.994	23.601
VALID	11.94	0	18	39	14.333	17.797
VALID	12.008	0	18	39.148	17.664	20.7
VALID	12.082	0	18	33.954	25.049	29.136
VALID	12.086	0	18	33.651	18.424	24.424
VALID	12.199	0	18	39.444	24.325	26.925
VALID	12.547	0	18	39	14.333	18.22
VALID	12.702	0	18	39.296	20.994	24.025
VALID	12.712	0	18	39.148	17.664	21.123
VALID	12.731	0	18	39.593	27.656	30.25

<p>ANAS S.p.A.</p> <p>S.S. 389 TRONCO VILLANOVA – LANUSEI – TORTOLÌ</p> <p>LOTTO BIVIO VILLAGRANDE – SVINCOLO DI ARZANA</p> <p>DAL Km 51+100,00 DELLA S.S. 389 VAR AL Km 177+930,00 DELLA S.S. 389</p> <p><b>Relazione tecnica e di calcolo rilevati</b></p>	<p>File: T00_GE01_GET_RE03_A</p> <p>Data: Agosto 2020</p> <p>Pag. 47 di 271</p>
--	---

VALID	13.199 0	19	39	14.333	18.643
VALID	13.232 0	18	33.802	21.736	26.302
VALID	13.323 0	19	39.444	24.325	27.35
VALID	13.372 0	18	33.651	18.424	23.945
VALID	13.373 0	19	39.148	17.664	21.547
VALID	13.437 0	19	39.296	20.994	24.449
VALID	13.942 0	19	39	14.333	19.065
VALID	14.158 0	19	39.148	17.664	21.97
VALID	14.172 0	19	39.444	24.325	27.775
VALID	14.242 0	19	39.296	20.994	24.873
VALID	14.793 0	19	39	14.333	19.488
VALID	15.013 0	19	39.148	17.664	22.394
VALID	15.068 0	19	39.444	24.325	28.2
VALID	15.097 0	19	39.296	20.994	25.298
VALID	15.764 0	19	39	14.333	19.911
VALID	15.796 0	19	33.651	18.424	23.467
VALID	16.005 0	19	39.148	17.664	22.817
VALID	16.007 0	19	39.444	24.325	28.625
VALID	16.073 0	19	39.296	20.994	25.722
VALID	17.084 0	19	39.444	24.325	29.05
VALID	17.114 0	19	39.148	17.664	23.24
VALID	17.177 0	19	39.296	20.994	26.146
VALID	17.751 0	19	33.5	15.111	21.111
VALID	17.928 0	19	39	14.333	20.333
VALID	18.279 0	19	39.444	24.325	29.475
VALID	18.424 0	19	39.296	20.994	26.57
VALID	18.73 0	19	33.802	21.736	25.823
VALID	19.498 0	19	39.148	17.664	23.664
VALID	19.835 0	19	39.444	24.325	29.9
VALID	21.271 0	19	39.296	20.994	26.994
VALID	21.431 0	19	39.444	24.325	30.325
VALID	24.031 0	19	33.5	15.111	20.633
VALID	24.37 0	19	33.651	18.424	22.989





<p>ANAS S.p.A.</p> <p>S.S. 389 TRONCO VILLANOVA – LANUSEI – TORTOLÌ</p> <p>LOTTO BIVIO VILLAGRANDE – SVINCOLO DI ARZANA</p> <p>DAL Km 51+100,00 DELLA S.S. 389 VAR AL Km 177+930,00 DELLA S.S. 389</p> <p><b>Relazione tecnica e di calcolo rilevati</b></p>	<p>File: T00_GE01_GET_RE03_A</p> <p>Data: Agosto 2020</p> <p>Pag. 49 di 271</p>
--	---

NOT_AVAILABLE 999	0	0	0	0
NOT_AVAILABLE 999	0	0	0	0
NOT_AVAILABLE 999	0	0	0	0
NOT_AVAILABLE 999	0	0	0	0
NOT_AVAILABLE 999	0	0	0	0
NOT_AVAILABLE 999	0	0	0	0
NOT_AVAILABLE 999	0	0	0	0
NOT_AVAILABLE 999	0	0	0	0
NOT_AVAILABLE 999	0	0	0	0
NOT_AVAILABLE 999	0	0	0	0
NOT_AVAILABLE 999	0	0	0	0
NOT_AVAILABLE 999	0	0	0	0
NOT_AVAILABLE 999	0	0	0	0
NOT_AVAILABLE 999	0	0	0	0
NOT_AVAILABLE 999	0	0	0	0
NOT_AVAILABLE 999	0	0	0	0
NOT_AVAILABLE 999	0	0	0	0
NOT_AVAILABLE 999	0	0	0	0
NOT_AVAILABLE 999	0	0	0	0
VALID 1674.4 0	25	33.5	15.111	17.284
VALID 4992.9 0	26	33.651	18.424	20.597

RILEVATO 2 ANALISI SISMICA

VALID 1.302 0	17	23.287	33.049	31.11
VALID 1.303 0	17	22.815	23.219	22.528
VALID 1.315 0	17	17.321	23.961	20.244
VALID 1.326 0	17	22.657	19.943	19.361
VALID 1.333 0	17	22.815	23.219	23.271
VALID 1.337 0	17	22.657	19.943	20.092
VALID 1.372 0	17	22.972	26.496	26.25
VALID 1.382 0	17	22.657	19.943	20.824
VALID 1.382 0	17	22.5	16.667	16.953
VALID 1.386 0	18	22.5	16.667	17.667

<p>ANAS S.p.A.</p> <p>S.S. 389 TRONCO VILLANOVA – LANUSEI – TORTOLÌ</p> <p>LOTTO BIVIO VILLAGRANDE – SVINCOLO DI ARZANA</p> <p>DAL Km 51+100,00 DELLA S.S. 389 VAR AL Km 177+930,00 DELLA S.S. 389</p> <p><b>Relazione tecnica e di calcolo rilevati</b></p>	<p>File: T00_GE01_GET_RE03_A</p> <p>Data: Agosto 2020</p> <p>Pag. 50 di 271</p>
--	---

VALID	1.395	0	17	22.815	23.219	24.015
VALID	1.398	0	17	23.13	29.772	29.114
VALID	1.399	0	17	23.602	39.601	36.977
VALID	1.418	0	17	22.972	26.496	27.03
VALID	1.42	0	17	23.287	33.049	31.992
VALID	1.423	0	17	22.5	16.667	16.239
VALID	1.423	0	17	17.16	20.703	18.456
VALID	1.431	0	17	17.481	27.219	23.166
VALID	1.453	0	17	17	17.444	15.605
VALID	1.462	0	17	23.13	29.772	29.947
VALID	1.472	0	17	23.444	36.325	34.935
VALID	1.475	0	17	17.321	23.961	21.323
VALID	1.482	0	17	23.759	42.878	39.991
VALID	1.504	0	17	23.287	33.049	32.874
VALID	1.523	0	17	23.602	39.601	37.935
VALID	1.536	0	17	17.481	27.219	24.283
VALID	1.547	0	17	17.642	30.478	26.169
VALID	1.553	0	17	23.444	36.325	35.859
VALID	1.56	0	17	17	17.444	16.585
VALID	1.562	0	17	23.287	33.049	33.756
VALID	1.566	0	17	23.917	46.154	43.044
VALID	1.577	0	17	23.759	42.878	40.978
VALID	1.6	0	17	17.16	20.703	19.486
VALID	1.6	0	17	23.444	36.325	36.783
VALID	1.607	0	17	23.602	39.601	38.893
VALID	1.612	0	18	22.5	16.667	18.382
VALID	1.616	0	17	17.642	30.478	27.314
VALID	1.634	0	17	23.917	46.154	44.056
VALID	1.64	0	17	17.321	23.961	22.403
VALID	1.664	0	17	23.759	42.878	41.966
VALID	1.665	0	17	23.602	39.601	39.852
VALID	1.667	0	17	17.802	33.736	29.227
VALID	1.686	0	17	17	17.444	17.565

<p>ANAS S.p.A.</p> <p>S.S. 389 TRONCO VILLANOVA – LANUSEI – TORTOLÌ</p> <p>LOTTO BIVIO VILLAGRANDE – SVINCOLO DI ARZANA</p> <p>DAL Km 51+100,00 DELLA S.S. 389 VAR AL Km 177+930,00 DELLA S.S. 389</p> <p><b>Relazione tecnica e di calcolo rilevati</b></p>	<p>File: T00_GE01_GET_RE03_A</p> <p>Data: Agosto 2020</p> <p>Pag. 51 di 271</p>
--	---

VALID	1.698	0	17	17.481	27.219	25.4
VALID	1.708	0	17	17.16	20.703	20.517
VALID	1.711	0	17	23.917	46.154	45.068
VALID	1.715	0	17	17.802	33.736	30.395
VALID	1.724	0	17	23.759	42.878	42.953
VALID	1.749	0	17	11.5	18.222	12.482
VALID	1.749	0	17	17.321	23.961	23.483
VALID	1.756	0	17	17.963	36.994	32.325
VALID	1.766	0	17	17.642	30.478	28.46
VALID	1.782	0	17	23.917	46.154	46.081
VALID	1.804	0	17	17.481	27.219	26.517
VALID	1.815	0	17	17.963	36.994	33.511
VALID	1.832	0	17	17.802	33.736	31.562
VALID	1.841	0	17	17.321	23.961	24.563
VALID	1.844	0	17	17.16	20.703	21.548
VALID	1.864	0	17	11.5	18.222	13.786
VALID	1.871	0	17	17.642	30.478	29.605
VALID	1.879	0	17	17	17.444	18.545
VALID	1.885	0	17	18.123	40.253	35.453
VALID	1.894	0	17	17.481	27.219	27.634
VALID	1.911	0	17	18.123	40.253	36.653
VALID	1.917	0	17	17.963	36.994	34.696
VALID	1.939	0	17	17.802	33.736	32.73
VALID	1.954	0	17	17.642	30.478	30.751
VALID	1.957	0	17	11.664	21.463	15.584
VALID	1.984	0	17	11.5	18.222	15.091
VALID	1.994	0	17	18.123	40.253	37.853
VALID	2.006	0	17	18.284	43.511	39.815
VALID	2.008	0	17	11.664	21.463	16.904
VALID	2.009	0	17	17.802	33.736	33.898
VALID	2.01	0	17	17.963	36.994	35.882
VALID	2.011	0	17	18.284	43.511	38.603
VALID	2.018	0	17	17	17.444	19.525

<p>ANAS S.p.A.</p> <p>S.S. 389 TRONCO VILLANOVA – LANUSEI – TORTOLÌ</p> <p>LOTTO BIVIO VILLAGRANDE – SVINCOLO DI ARZANA</p> <p>DAL Km 51+100,00 DELLA S.S. 389 VAR AL Km 177+930,00 DELLA S.S. 389</p> <p><b>Relazione tecnica e di calcolo rilevati</b></p>	<p>File: T00_GE01_GET_RE03_A</p> <p>Data: Agosto 2020</p> <p>Pag. 52 di 271</p>
--	---

VALID	2.043	0	17	17.16	20.703	22.579
VALID	2.065	0	17	18.123	40.253	39.053
VALID	2.065	0	17	17.321	23.961	25.642
VALID	2.065	0	17	17.963	36.994	37.067
VALID	2.071	0	17	18.284	43.511	41.027
VALID	2.078	0	17	11.664	21.463	18.224
VALID	2.082	0	17	18.444	46.77	42.992
VALID	2.086	0	17	17.481	27.219	28.751
VALID	2.113	0	17	11.827	24.703	18.735
VALID	2.128	0	17	18.444	46.77	41.77
VALID	2.142	0	17	18.123	40.253	40.253
VALID	2.146	0	17	18.444	46.77	44.215
VALID	2.146	0	17	17.642	30.478	31.896
VALID	2.147	0	17	11.827	24.703	20.065
VALID	2.149	0	17	18.284	43.511	42.239
VALID	2.173	0	17	11.5	18.222	16.395
VALID	2.192	0	17	17.802	33.736	35.065
VALID	2.201	0	17	11.827	24.703	21.395
VALID	2.203	0	17	18.444	46.77	45.437
VALID	2.217	0	17	18.284	43.511	43.451
VALID	2.221	0	17	22.657	19.943	23.018
VALID	2.239	0	17	22.815	23.219	26.245
VALID	2.24	0	17	23.13	29.772	32.443
VALID	2.242	0	17	22.972	26.496	29.373
VALID	2.246	0	17	23.287	33.049	35.52
VALID	2.25	0	17	17.321	23.961	26.722
VALID	2.252	0	17	11.664	21.463	19.544
VALID	2.252	0	17	22.5	16.667	19.81
VALID	2.255	0	17	17.963	36.994	38.253
VALID	2.256	0	17	17.481	27.219	29.868
VALID	2.264	0	17	23.444	36.325	38.63
VALID	2.271	0	17	17.16	20.703	23.61
VALID	2.283	0	17	11.991	27.943	23.25

<p>ANAS S.p.A.</p> <p>S.S. 389 TRONCO VILLANOVA – LANUSEI – TORTOLÌ</p> <p>LOTTO BIVIO VILLAGRANDE – SVINCOLO DI ARZANA</p> <p>DAL Km 51+100,00 DELLA S.S. 389 VAR AL Km 177+930,00 DELLA S.S. 389</p> <p><b>Relazione tecnica e di calcolo rilevati</b></p>	<p>File: T00_GE01_GET_RE03_A</p> <p>Data: Agosto 2020</p> <p>Pag. 53 di 271</p>
--	---

VALID	2.289	0	17	17.642	30.478	33.041
VALID	2.289	0	17	18.444	46.77	46.659
VALID	2.292	0	17	17	17.444	20.505
VALID	2.309	0	17	11.991	27.943	24.587
VALID	2.321	0	17	18.123	40.253	41.453
VALID	2.338	0	17	11.827	24.703	22.724
VALID	2.342	0	17	11.991	27.943	21.913
VALID	2.37	0	17	11.5	18.222	17.7
VALID	2.389	0	17	18.284	43.511	44.663
VALID	2.401	0	17	11.664	21.463	20.864
VALID	2.402	0	17	12.154	31.183	26.45
VALID	2.415	0	17	12.154	31.183	27.792
VALID	2.421	0	17	11.991	27.943	25.923
VALID	2.457	0	17	18.444	46.77	47.881
VALID	2.458	0	17	11.827	24.703	24.054
VALID	2.483	0	17	12.318	34.424	31.006
VALID	2.49	0	17	12.154	31.183	29.133
VALID	2.513	0	17	12.154	31.183	25.108
VALID	2.535	0	17	12.318	34.424	29.66
VALID	2.541	0	17	17	17.444	21.485
VALID	2.555	0	17	11.991	27.943	27.26
VALID	2.567	0	17	23.444	36.325	39.554
VALID	2.575	0	17	11.5	18.222	19.004
VALID	2.59	0	17	11.664	21.463	22.183
VALID	2.591	0	17	23.602	39.601	42.727
VALID	2.597	0	17	12.318	34.424	32.351
VALID	2.607	0	17	12.481	37.664	34.225
VALID	2.641	0	17	23.287	33.049	36.402
VALID	2.643	0	17	23.759	42.878	45.916
VALID	2.646	0	17	12.154	31.183	30.475
VALID	2.646	0	17	17.321	23.961	27.802
VALID	2.65	0	17	28.926	35.656	38.064
VALID	2.651	0	17	12.481	37.664	32.877

<p>ANAS S.p.A.</p> <p>S.S. 389 TRONCO VILLANOVA – LANUSEI – TORTOLÌ</p> <p>LOTTO BIVIO VILLAGRANDE – SVINCOLO DI ARZANA</p> <p>DAL Km 51+100,00 DELLA S.S. 389 VAR AL Km 177+930,00 DELLA S.S. 389</p> <p><b>Relazione tecnica e di calcolo rilevati</b></p>	<p>File: T00_GE01_GET_RE03_A</p> <p>Data: Agosto 2020</p> <p>Pag. 54 di 271</p>
--	---

VALID	2.655	0	17	11.827	24.703	25.384
VALID	2.67	0	17	12.645	40.904	37.45
VALID	2.67	0	17	23.13	29.772	33.276
VALID	2.674	0	17	12.318	34.424	28.315
VALID	2.696	0	17	22.972	26.496	30.154
VALID	2.696	0	17	12.481	37.664	35.574
VALID	2.715	0	17	22.657	19.943	23.749
VALID	2.715	0	17	22.815	23.219	26.989
VALID	2.718	0	17	11.991	27.943	28.597
VALID	2.741	0	17	17.481	27.219	30.985
VALID	2.742	0	17	12.318	34.424	33.696
VALID	2.76	0	17	12.645	40.904	36.099
VALID	2.763	0	17	22.5	16.667	20.524
VALID	2.778	0	17	12.809	44.144	40.677
VALID	2.793	0	17	12.645	40.904	38.8
VALID	2.793	0	17	28.772	32.361	34.88
VALID	2.794	0	17	12.154	31.183	31.817
VALID	2.819	0	17	12.481	37.664	31.529
VALID	2.838	0	17	12.481	37.664	36.922
VALID	2.839	0	17	11.5	18.222	20.309
VALID	2.84	0	17	17.642	30.478	34.187
VALID	2.861	0	17	17	17.444	22.464
VALID	2.865	0	17	12.809	44.144	39.325
VALID	2.878	0	17	12.972	47.385	43.907
VALID	2.884	0	17	11.664	21.463	23.503
VALID	2.886	0	17	12.318	34.424	35.042
VALID	2.888	0	17	28.926	35.656	38.662
VALID	2.891	0	17	12.809	44.144	42.03
VALID	2.908	0	17	17.16	20.703	25.672
VALID	2.936	0	17	12.645	40.904	40.151
VALID	2.948	0	17	17.802	33.736	37.401
VALID	2.958	0	17	11.827	24.703	26.714
VALID	2.961	0	17	12.645	40.904	34.748

<p>ANAS S.p.A.</p> <p>S.S. 389 TRONCO VILLANOVA – LANUSEI – TORTOLÌ</p> <p>LOTTO BIVIO VILLAGRANDE – SVINCOLO DI ARZANA</p> <p>DAL Km 51+100,00 DELLA S.S. 389 VAR AL Km 177+930,00 DELLA S.S. 389</p> <p><b>Relazione tecnica e di calcolo rilevati</b></p>	<p>File: T00_GE01_GET_RE03_A</p> <p>Data: Agosto 2020</p> <p>Pag. 55 di 271</p>
--	---

VALID	2.963	0	17	12.972	47.385	42.553
VALID	2.98	0	17	12.481	37.664	38.27
VALID	2.985	0	17	22.815	23.219	27.732
VALID	2.985	0	17	12.972	47.385	45.261
VALID	2.989	0	17	28.772	32.361	35.46
VALID	3.002	0	17	28.617	29.067	31.721
VALID	3.004	0	17	22.972	26.496	30.934
VALID	3.009	0	17	22.657	19.943	24.48
VALID	3.013	0	17	23.13	29.772	34.108
VALID	3.015	0	17	17.321	23.961	28.881
VALID	3.023	0	17	23.287	33.049	37.285
VALID	3.032	0	17	12.809	44.144	43.382
VALID	3.046	0	17	28.926	35.656	39.261
VALID	3.046	0	17	23.444	36.325	40.478
VALID	3.049	0	17	11.991	27.943	29.933
VALID	3.05	0	17	22.5	16.667	21.238
VALID	3.062	0	17	17.963	36.994	40.624
VALID	3.076	0	17	12.645	40.904	41.502
VALID	3.09	0	17	12.809	44.144	37.972
VALID	3.102	0	17	23.602	39.601	43.685
VALID	3.125	0	17	12.972	47.385	46.615
VALID	3.132	0	17	28.772	32.361	36.041
VALID	3.148	0	17	12.154	31.183	33.158
VALID	3.169	0	17	12.809	44.144	44.735
VALID	3.174	0	17	28.617	29.067	32.279
VALID	3.176	0	17	18.123	40.253	43.853
VALID	3.186	0	17	17.481	27.219	32.102
VALID	3.21	0	17	12.972	47.385	41.199
VALID	3.21	0	17	22.815	23.219	28.476
VALID	3.22	0	17	22.972	26.496	31.715
VALID	3.221	0	17	22.657	19.943	25.212
VALID	3.229	0	17	23.13	29.772	34.94
VALID	3.244	0	17	28.617	29.067	32.836

<p>ANAS S.p.A.</p> <p>S.S. 389 TRONCO VILLANOVA – LANUSEI – TORTOLÌ</p> <p>LOTTO BIVIO VILLAGRANDE – SVINCOLO DI ARZANA</p> <p>DAL Km 51+100,00 DELLA S.S. 389 VAR AL Km 177+930,00 DELLA S.S. 389</p> <p><b>Relazione tecnica e di calcolo rilevati</b></p>	<p>File: T00_GE01_GET_RE03_A</p> <p>Data: Agosto 2020</p> <p>Pag. 56 di 271</p>
--	---

VALID	3.251	0	17	12.318	34.424	36.387
VALID	3.258	0	17	28.926	35.656	39.86
VALID	3.261	0	17	23.287	33.049	38.167
VALID	3.261	0	17	12.972	47.385	47.969
VALID	3.27	0	17	17	17.444	23.444
VALID	3.282	0	17	22.5	16.667	21.952
VALID	3.291	0	17	18.284	43.511	47.087
VALID	3.297	0	17	11.5	18.222	21.613
VALID	3.326	0	17	17.642	30.478	35.332
VALID	3.326	0	17	23.444	36.325	41.401
VALID	3.334	0	17	28.772	32.361	36.621
VALID	3.342	0	17	11.664	21.463	24.823
VALID	3.355	0	17	12.481	37.664	39.619
VALID	3.37	0	17	17.16	20.703	26.703
VALID	3.39	0	17	28.463	25.772	28.595
VALID	3.394	0	17	22.972	26.496	32.496
VALID	3.395	0	17	22.657	19.943	25.943
VALID	3.396	0	17	23.602	39.601	44.643
VALID	3.403	0	17	22.815	23.219	29.219
VALID	3.411	0	17	18.444	46.77	50.325
VALID	3.412	0	17	28.463	25.772	29.124
VALID	3.43	0	17	11.827	24.703	28.043
VALID	3.434	0	17	28.926	35.656	40.458
VALID	3.435	0	17	23.13	29.772	35.772
VALID	3.458	0	17	12.645	40.904	42.852
VALID	3.461	0	17	28.617	29.067	33.394
VALID	3.47	0	17	17.802	33.736	38.568
VALID	3.476	0	17	22.5	16.667	22.667
VALID	3.498	0	17	28.772	32.361	37.201
VALID	3.5	0	17	17.321	23.961	29.961
VALID	3.506	0	17	28.463	25.772	29.654
VALID	3.515	0	17	23.287	33.049	39.049
VALID	3.536	0	17	11.991	27.943	31.27



<p>ANAS S.p.A.</p> <p>S.S. 389 TRONCO VILLANOVA – LANUSEI – TORTOLI</p> <p>LOTTO BIVIO VILLAGRANDE – SVINCOLO DI ARZANA</p> <p>DAL Km 51+100,00 DELLA S.S. 389 VAR AL Km 177+930,00 DELLA S.S. 389</p> <p><b>Relazione tecnica e di calcolo rilevati</b></p>	<p>File: T00_GE01_GET_RE03_A</p> <p>Data: Agosto 2020</p> <p>Pag. 57 di 271</p>
--	---

VALID	3.56	0	17	12.809	44.144	46.087
VALID	3.59	0	17	28.926	35.656	41.057
VALID	3.598	0	17	28.617	29.067	33.952
VALID	3.603	0	17	23.444	36.325	42.325
VALID	3.613	0	17	28.772	32.361	37.781
VALID	3.618	0	17	17.963	36.994	41.809
VALID	3.638	0	17	11.5	18.222	22.918
VALID	3.646	0	17	17.481	27.219	33.219
VALID	3.653	0	17	12.154	31.183	34.5
VALID	3.66	0	17	12.972	47.385	49.323
VALID	3.674	0	17	28.463	25.772	30.183
VALID	3.701	0	17	23.602	39.601	45.601
VALID	3.704	0	17	11.664	21.463	26.143
VALID	3.732	0	17	28.617	29.067	34.509
VALID	3.738	0	17	28.463	25.772	30.713
VALID	3.741	0	17	6.1667	22.222	18.387
VALID	3.767	0	17	18.123	40.253	45.053
VALID	3.773	0	17	12.318	34.424	37.733
VALID	3.793	0	17	6	19	16.57
VALID	3.802	0	17	6	19	15.165
VALID	3.803	0	17	17.642	30.478	36.478
VALID	3.805	0	17	11.827	24.703	29.373
VALID	3.839	0	17	6.1667	22.222	19.792
VALID	3.845	0	17	28.772	32.361	38.361
VALID	3.859	0	17	6.3333	25.444	21.609
VALID	3.893	0	17	28.463	25.772	31.243
VALID	3.897	0	17	12.481	37.664	40.967
VALID	3.909	0	17	28.309	22.478	26.501
VALID	3.915	0	17	28.309	22.478	26.007
VALID	3.915	0	17	18.284	43.511	48.299
VALID	3.918	0	17	11.991	27.943	32.606
VALID	3.927	0	17	6	19	17.975
VALID	3.927	0	17	28.617	29.067	35.067

<p>ANAS S.p.A.</p> <p>S.S. 389 TRONCO VILLANOVA – LANUSEI – TORTOLI</p> <p>LOTTO BIVIO VILLAGRANDE – SVINCOLO DI ARZANA</p> <p>DAL Km 51+100,00 DELLA S.S. 389 VAR AL Km 177+930,00 DELLA S.S. 389</p> <p><b>Relazione tecnica e di calcolo rilevati</b></p>	<p>File: T00_GE01_GET_RE03_A</p> <p>Data: Agosto 2020</p> <p>Pag. 58 di 271</p>
--	---

VALID	3.928	0	17	6.3333	25.444	23.014
VALID	3.945	0	17	28.309	22.478	25.513
VALID	3.96	0	17	6.3333	25.444	20.204
VALID	3.961	0	17	6.5	28.667	24.832
VALID	3.963	0	17	17.802	33.736	39.736
VALID	3.975	0	17	28.309	22.478	25.019
VALID	3.988	0	17	6.1667	22.222	21.197
VALID	4.007	0	17	11.5	18.222	24.222
VALID	4.021	0	17	12.645	40.904	44.203
VALID	4.034	0	17	6.5	28.667	26.237
VALID	4.049	0	17	28.309	22.478	26.995
VALID	4.05	0	17	28.309	22.478	27.49
VALID	4.06	0	17	18.444	46.77	51.547
VALID	4.069	0	17	28.463	25.772	31.772
VALID	4.069	0	17	6.6667	31.889	28.054
VALID	4.075	0	17	6	19	13.76
VALID	4.077	0	17	6.1667	22.222	16.982
VALID	4.096	0	17	11.664	21.463	27.463
VALID	4.105	0	17	6.3333	25.444	24.419
VALID	4.125	0	17	17.963	36.994	42.994
VALID	4.143	0	17	12.809	44.144	47.44
VALID	4.146	0	17	6.5	28.667	23.427
VALID	4.15	0	17	6.6667	31.889	29.459
VALID	4.165	0	17	28.309	22.478	27.984
VALID	4.185	0	17	6.8333	35.111	31.276
VALID	4.209	0	17	6	19	19.38
VALID	4.243	0	17	6.8333	35.111	29.871
VALID	4.245	0	17	6.5	28.667	27.642
VALID	4.258	0	17	28.309	22.478	28.478
VALID	4.264	0	17	6.8333	35.111	32.681
VALID	4.274	0	17	11.827	24.703	30.703
VALID	4.286	0	17	18.123	40.253	46.253
VALID	4.297	0	17	7	38.333	34.499

<p>ANAS S.p.A.</p> <p>S.S. 389 TRONCO VILLANOVA – LANUSEI – TORTOLÌ</p> <p>LOTTO BIVIO VILLAGRANDE – SVINCOLO DI ARZANA</p> <p>DAL Km 51+100,00 DELLA S.S. 389 VAR AL Km 177+930,00 DELLA S.S. 389</p> <p><b>Relazione tecnica e di calcolo rilevati</b></p>	<p>File: T00_GE01_GET_RE03_A</p> <p>Data: Agosto 2020</p> <p>Pag. 59 di 271</p>
--	---

VALID	4.322	0	17	6.1667	22.222	22.602
VALID	4.364	0	17	7	38.333	33.094
VALID	4.376	0	17	7	38.333	35.904
VALID	4.381	0	17	6.6667	31.889	30.864
VALID	4.407	0	17	7.1667	41.556	37.722
VALID	4.444	0	17	6.3333	25.444	25.824
VALID	4.446	0	17	18.284	43.511	49.511
VALID	4.471	0	17	12.481	37.664	42.316
VALID	4.481	0	17	7.1667	41.556	36.317
VALID	4.486	0	17	7.1667	41.556	39.127
VALID	4.501	0	17	11.991	27.943	33.943
VALID	4.511	0	17	6.8333	35.111	34.086
VALID	4.516	0	17	7.3333	44.778	40.945
VALID	4.559	0	17	28.154	19.183	23.333
VALID	4.57	0	17	6.5	28.667	29.047
VALID	4.581	0	17	28.154	19.183	24.258
VALID	4.581	0	17	7.3333	44.778	39.541
VALID	4.591	0	17	7.3333	44.778	42.35
VALID	4.603	0	17	28.154	19.183	23.795
VALID	4.621	0	17	7.5	48	44.169
VALID	4.635	0	17	7	38.333	37.309
VALID	4.637	0	17	28.154	19.183	24.721
VALID	4.68	0	17	12.645	40.904	45.554
VALID	4.681	0	17	7.5	48	42.765
VALID	4.69	0	17	28.154	19.183	22.87
VALID	4.69	0	17	6.6667	31.889	32.269
VALID	4.693	0	17	7.5	48	45.574
VALID	4.736	0	17	12.154	31.183	37.183
VALID	4.75	0	17	7.1667	41.556	40.531
VALID	4.789	0	17	28.154	19.183	25.183
VALID	4.806	0	17	6.8333	35.111	35.491
VALID	4.851	0	17	28.154	19.183	22.407
VALID	4.857	0	17	7.3333	44.778	43.755

<p>ANAS S.p.A.</p> <p>S.S. 389 TRONCO VILLANOVA – LANUSEI – TORTOLI</p> <p>LOTTO BIVIO VILLAGRANDE – SVINCOLO DI ARZANA</p> <p>DAL Km 51+100,00 DELLA S.S. 389 VAR AL Km 177+930,00 DELLA S.S. 389</p> <p><b>Relazione tecnica e di calcolo rilevati</b></p>	<p>File: T00_GE01_GET_RE03_A</p> <p>Data: Agosto 2020</p> <p>Pag. 60 di 271</p>
--	---

VALID	4.859	0	17	6	19	20.785
VALID	4.881	0	17	12.809	44.144	48.792
VALID	4.915	0	17	7	38.333	38.714
VALID	4.96	0	17	7.5	48	46.978
VALID	4.973	0	17	6.1667	22.222	24.007
VALID	4.976	0	17	12.318	34.424	40.424
VALID	5.018	0	17	7.1667	41.556	41.936
VALID	5.049	0	17	28.154	19.183	21.945
VALID	5.066	0	17	12.972	47.385	52.031
VALID	5.097	0	17	6.3333	25.444	27.229
VALID	5.116	0	17	7.3333	44.778	45.159
VALID	5.208	0	17	7.5	48	48.382
VALID	5.224	0	17	6.5	28.667	30.452
VALID	5.277	0	17	12.481	37.664	43.664
VALID	5.349	0	17	6.6667	31.889	33.674
VALID	5.36	0	17	7.1667	41.556	34.912
VALID	5.442	0	17	28	15.889	21.432
VALID	5.444	0	17	7.3333	44.778	38.136
VALID	5.47	0	17	6.8333	35.111	36.896
VALID	5.494	0	17	28	15.889	20.975
VALID	5.52	0	17	7.5	48	41.36
VALID	5.537	0	17	28	15.889	21.889
VALID	5.594	0	17	7	38.333	40.118
VALID	5.613	0	17	28	15.889	20.518
VALID	5.65	0	17	28	15.889	20.062
VALID	5.687	0	17	12.809	44.144	50.144
VALID	5.77	0	17	7.1667	41.556	43.341
VALID	5.821	0	17	34.105	28.361	34.361
VALID	5.823	0	17	12.972	47.385	53.385
VALID	5.84	0	17	6	19	22.19
VALID	5.887	0	17	7.3333	44.778	46.564
VALID	5.895	0	17	28	15.889	19.605
VALID	5.96	0	17	34.105	28.361	33.883

<p>ANAS S.p.A.</p> <p>S.S. 389 TRONCO VILLANOVA – LANUSEI – TORTOLI</p> <p>LOTTO BIVIO VILLAGRANDE – SVINCOLO DI ARZANA</p> <p>DAL Km 51+100,00 DELLA S.S. 389 VAR AL Km 177+930,00 DELLA S.S. 389</p> <p><b>Relazione tecnica e di calcolo rilevati</b></p>	<p>File: T00_GE01_GET_RE03_A</p> <p>Data: Agosto 2020</p> <p>Pag. 61 di 271</p>
--	---

VALID	5.968	0	17	6.1667	22.222	25.412
VALID	6.122	0	17	6.3333	25.444	28.634
VALID	6.128	0	17	34.105	28.361	33.405
VALID	6.196	0	17	28	15.889	19.148
VALID	6.286	0	18	6.5	28.667	31.857
VALID	6.438	0	18	6.6667	31.889	35.079
VALID	6.48	0	18	6	19	23.595
VALID	6.534	0	17	28	15.889	18.691
VALID	6.575	0	18	6.8333	35.111	38.301
VALID	6.593	0	18	6.1667	22.222	26.817
VALID	6.605	0	18	7.5	48	52.596
VALID	6.664	0	18	7.3333	44.778	49.373
VALID	6.725	0	18	7.1667	41.556	46.151
VALID	6.734	0	18	6.3333	25.444	30.039
VALID	6.736	0	18	7.1667	41.556	44.746
VALID	6.791	0	18	7	38.333	42.928
VALID	6.813	0	18	34.105	28.361	32.927
VALID	6.835	0	18	7.3333	44.778	47.969
VALID	6.848	0	18	6.5	28.667	33.262
VALID	6.851	0	18	7.5	48	51.191
VALID	6.856	0	18	6.8333	35.111	39.706
VALID	6.86	0	18	7.1667	41.556	47.556
VALID	6.88	0	18	7	38.333	44.333
VALID	6.883	0	18	7.3333	44.778	50.778
VALID	6.898	0	18	6.6667	31.889	36.484
VALID	6.902	0	18	7.5	48	54
VALID	6.906	0	18	33.954	25.049	31.049
VALID	6.985	0	18	6.8333	35.111	41.111
VALID	7.094	0	18	6.6667	31.889	37.889
VALID	7.2	0	18	34.256	31.674	35.284
VALID	7.211	0	18	6.5	28.667	34.667
VALID	7.231	0	18	6	19	25
VALID	7.257	0	18	33.954	25.049	30.571

<p>ANAS S.p.A.</p> <p>S.S. 389 TRONCO VILLANOVA – LANUSEI – TORTOLÌ</p> <p>LOTTO BIVIO VILLAGRANDE – SVINCOLO DI ARZANA</p> <p>DAL Km 51+100,00 DELLA S.S. 389 VAR AL Km 177+930,00 DELLA S.S. 389</p> <p><b>Relazione tecnica e di calcolo rilevati</b></p>	<p>File: T00_GE01_GET_RE03_A</p> <p>Data: Agosto 2020</p> <p>Pag. 62 di 271</p>
--	---

VALID	7.298	0	18	6.1667	22.222	28.222
VALID	7.32	0	18	6.3333	25.444	31.444
VALID	7.627	0	18	33.954	25.049	30.093
VALID	7.845	0	18	50	12.778	16.602
VALID	7.915	0	18	34.105	28.361	32.449
VALID	7.945	0	18	44.645	16.904	20.119
VALID	8.059	0	18	44.5	13.556	16.777
VALID	8.183	0	18	44.645	16.904	19.771
VALID	8.186	0	18	50.142	16.144	19.689
VALID	8.247	0	18	50	12.778	18.778
VALID	8.299	0	18	44.5	13.556	16.43
VALID	8.304	0	18	50	12.778	16.33
VALID	8.308	0	18	50	12.778	18.506
VALID	8.329	0	18	44.645	16.904	22.556
VALID	8.345	0	18	44.645	16.904	22.208
VALID	8.356	0	18	44.79	20.253	25.206
VALID	8.366	0	18	44.645	16.904	22.904
VALID	8.382	0	18	50	12.778	18.234
VALID	8.385	0	18	44.645	16.904	21.86
VALID	8.423	0	18	44.79	20.253	24.857
VALID	8.424	0	18	44.5	13.556	19.208
VALID	8.426	0	18	44.5	13.556	19.556
VALID	8.438	0	18	44.5	13.556	18.861
VALID	8.461	0	18	50	12.778	17.962
VALID	8.47	0	18	33.802	21.736	27.736
VALID	8.545	0	18	50	12.778	17.69
VALID	8.552	0	18	50	12.778	16.874
VALID	8.628	0	18	50	12.778	17.418
VALID	8.668	0	18	50	12.778	17.146
VALID	8.683	0	18	33.954	25.049	29.614
VALID	8.694	0	18	44.5	13.556	17.124
VALID	8.998	0	18	33.802	21.736	27.258
VALID	9.537	0	18	33.802	21.736	26.78

<p>ANAS S.p.A.</p> <p>S.S. 389 TRONCO VILLANOVA – LANUSEI – TORTOLI</p> <p>LOTTO BIVIO VILLAGRANDE – SVINCOLO DI ARZANA</p> <p>DAL Km 51+100,00 DELLA S.S. 389 VAR AL Km 177+930,00 DELLA S.S. 389</p> <p><b>Relazione tecnica e di calcolo rilevati</b></p>	<p>File: T00_GE01_GET_RE03_A</p> <p>Data: Agosto 2020</p> <p>Pag. 63 di 271</p>
--	---

VALID	9.749	0	18	39	14.333	16.952
VALID	9.766	0	18	34.105	28.361	31.971
VALID	9.923	0	18	39.148	17.664	20.276
VALID	10.173	0	18	39	14.333	17.375
VALID	10.192	0	18	33.954	25.049	29.136
VALID	10.238	0	18	39.296	20.994	23.601
VALID	10.454	0	18	33.651	18.424	24.424
VALID	10.49	0	18	39	14.333	17.797
VALID	10.515	0	18	39.148	17.664	20.7
VALID	10.535	0	18	39.444	24.325	26.925
VALID	10.813	0	18	39	14.333	18.22
VALID	10.825	0	18	39.593	27.656	30.25
VALID	10.856	0	18	33.802	21.736	26.302
VALID	10.894	0	18	39.148	17.664	21.123
VALID	10.894	0	18	39.296	20.994	24.025
VALID	11.135	0	18	33.651	18.424	23.945
VALID	11.147	0	18	39	14.333	18.643
VALID	11.212	0	18	39.148	17.664	21.547
VALID	11.22	0	18	39.444	24.325	27.35
VALID	11.259	0	18	39.296	20.994	24.449
VALID	11.517	0	18	39	14.333	19.065
VALID	11.584	0	18	39.148	17.664	21.97
VALID	11.626	0	18	39.444	24.325	27.775
VALID	11.631	0	18	39.296	20.994	24.873
VALID	11.929	0	18	39	14.333	19.488
VALID	11.968	0	18	39.148	17.664	22.394
VALID	11.996	0	18	39.296	20.994	25.298
VALID	12.015	0	18	39.444	24.325	28.2
VALID	12.233	0	18	33.651	18.424	23.467
VALID	12.384	0	18	39.444	24.325	28.625
VALID	12.39	0	18	39	14.333	19.911
VALID	12.403	0	18	39.296	20.994	25.722
VALID	12.408	0	18	39.148	17.664	22.817

<p>ANAS S.p.A.</p> <p>S.S. 389 TRONCO VILLANOVA – LANUSEI – TORTOLI</p> <p>LOTTO BIVIO VILLAGRANDE – SVINCOLO DI ARZANA</p> <p>DAL Km 51+100,00 DELLA S.S. 389 VAR AL Km 177+930,00 DELLA S.S. 389</p> <p><b>Relazione tecnica e di calcolo rilevati</b></p>	<p>File: T00_GE01_GET_RE03_A</p> <p>Data: Agosto 2020</p> <p>Pag. 64 di 271</p>
--	---

VALID	12.801	0	18	39.444	24.325	29.05
VALID	12.851	0	18	39.296	20.994	26.146
VALID	12.884	0	18	39.148	17.664	23.24
VALID	13.244	0	18	39.444	24.325	29.475
VALID	13.334	0	18	39.296	20.994	26.57
VALID	13.569	0	18	33.802	21.736	25.823
VALID	13.628	0	18	33.5	15.111	21.111
VALID	13.724	0	18	39	14.333	20.333
VALID	13.802	0	19	39.444	24.325	29.9
VALID	14.245	0	19	39.148	17.664	23.664
VALID	14.79	0	19	39.444	24.325	30.325
VALID	14.82	0	19	39.296	20.994	26.994
VALID	15.756	0	19	33.651	18.424	22.989
VALID	16.119	0	19	33.5	15.111	20.633
VALID	21.105	0	19	33.5	15.111	20.154
VALID	23.431	0	19	33.651	18.424	22.032
VALID	23.524	0	19	33.5	15.111	18.719
VALID	26.43	0	19	33.5	15.111	18.241
VALID	26.675	0	19	33.651	18.424	21.554
VALID	26.928	0	19	33.651	18.424	22.511
VALID	27.053	0	19	33.802	21.736	24.867
VALID	30.419	0	20	33.5	15.111	17.763
VALID	30.627	0	20	33.651	18.424	21.076
VALID	31.17	0	20	33.802	21.736	24.389
VALID	31.905	0	20	33.954	25.049	27.702
VALID	34.775	0	20	33.5	15.111	17.284
VALID	35.062	0	20	33.651	18.424	20.597
VALID	35.663	0	20	33.802	21.736	23.911
VALID	36.318	0	20	33.5	15.111	19.676
VALID	36.542	0	20	33.954	25.049	27.224
VALID	37.541	0	20	34.105	28.361	30.537
VALID	49.17	0	20	34.256	31.674	33.373
NOT_AVAILABLE	999		0	0	0	0





<p>ANAS S.p.A.</p> <p>S.S. 389 TRONCO VILLANOVA – LANUSEI – TORTOLÌ</p> <p>LOTTO BIVIO VILLAGRANDE – SVINCOLO DI ARZANA</p> <p>DAL Km 51+100,00 DELLA S.S. 389 VAR AL Km 177+930,00 DELLA S.S. 389</p> <p><b>Relazione tecnica e di calcolo rilevati</b></p>	<p>File: T00_GE01_GET_RE03_A</p> <p>Data: Agosto 2020</p> <p>Pag. 66 di 271</p>
--	---

RILEVATO 3 ANALISI STATICA

VALID	1.147	0	15	18.765	25.06	25.201
VALID	1.171	0	15	18.972	26.361	26.426
VALID	1.174	0	16	15.598	17.65	17.859
VALID	1.174	0	16	15.945	20.17	19.56
VALID	1.176	0	16	15.771	18.91	19.017
VALID	1.184	0	16	21.134	26.251	27.906
VALID	1.189	0	16	18.141	21.154	22.094
VALID	1.192	0	16	18.349	22.456	23.304
VALID	1.196	0	16	13.263	14.395	13.939
VALID	1.196	0	16	19.18	27.663	27.658
VALID	1.196	0	16	18.557	23.758	24.517
VALID	1.201	0	16	16.118	21.431	21.362
VALID	1.203	0	16	18.765	25.06	25.741
VALID	1.204	0	16	16.118	21.431	20.728
VALID	1.205	0	16	20.407	22.22	24.119
VALID	1.21	0	16	18.972	26.361	26.974
VALID	1.212	0	16	20.65	23.564	25.381
VALID	1.215	0	16	19.195	15.503	17.431
VALID	1.217	0	16	17.31	15.946	17.254
VALID	1.217	0	16	20.892	24.907	26.643
VALID	1.217	0	16	15.079	13.868	14.387
VALID	1.218	0	16	13.402	15.614	15.045
VALID	1.219	0	16	19.18	27.663	28.214
VALID	1.22	0	16	19.388	28.965	28.899
VALID	1.22	0	16	17.518	17.248	18.464
VALID	1.222	0	16	15.252	15.129	15.544
VALID	1.224	0	16	20.165	20.877	22.856
VALID	1.224	0	16	16.291	22.691	22.551
VALID	1.226	0	16	15.425	16.389	16.701
VALID	1.226	0	16	17.726	18.55	19.674

<p>ANAS S.p.A.</p> <p>S.S. 389 TRONCO VILLANOVA – LANUSEI – TORTOLI</p> <p>LOTTO BIVIO VILLAGRANDE – SVINCOLO DI ARZANA</p> <p>DAL Km 51+100,00 DELLA S.S. 389 VAR AL Km 177+930,00 DELLA S.S. 389</p> <p><b>Relazione tecnica e di calcolo rilevati</b></p>	<p>File: T00_GE01_GET_RE03_A</p> <p>Data: Agosto 2020</p> <p>Pag. 67 di 271</p>
--	---

VALID	1.233	0	16	17.934	19.852	20.884
VALID	1.234	0	16	18.953	14.159	16.068
VALID	1.235	0	16	16.291	22.691	21.908
VALID	1.241	0	16	19.596	30.267	30.145
VALID	1.243	0	16	13.54	16.832	16.166
VALID	1.243	0	16	13.54	16.832	15.458
VALID	1.245	0	16	17.934	19.852	21.38
VALID	1.248	0	16	21.134	26.251	28.324
VALID	1.249	0	16	16.464	23.952	23.748
VALID	1.25	0	16	18.141	21.154	22.601
VALID	1.257	0	16	18.349	22.456	23.823
VALID	1.262	0	16	16.81	26.472	25.502
VALID	1.266	0	16	18.557	23.758	25.047
VALID	1.267	0	16	16.464	23.952	23.098
VALID	1.268	0	16	19.922	19.533	21.594
VALID	1.27	0	16	13.679	18.051	17.302
VALID	1.271	0	16	18.711	12.816	14.706
VALID	1.273	0	16	15.252	15.129	16.117
VALID	1.274	0	16	16.637	25.212	24.954
VALID	1.275	0	16	15.425	16.389	17.287
VALID	1.275	0	16	15.079	13.868	14.947
VALID	1.276	0	16	18.765	25.06	26.281
VALID	1.279	0	16	20.892	24.907	27.051
VALID	1.28	0	16	15.598	17.65	18.458
VALID	1.283	0	16	13.679	18.051	16.584
VALID	1.287	0	16	18.972	26.361	27.522
VALID	1.288	0	16	15.771	18.91	19.628
VALID	1.289	0	16	13.263	14.395	14.621
VALID	1.29	0	16	16.983	27.733	26.713
VALID	1.293	0	16	16.637	25.212	24.296
VALID	1.295	0	16	19.68	18.19	20.332
VALID	1.298	0	16	15.945	20.17	20.806
VALID	1.299	0	16	13.817	19.27	18.45

<p>ANAS S.p.A.</p> <p>S.S. 389 TRONCO VILLANOVA – LANUSEI – TORTOLÌ</p> <p>LOTTO BIVIO VILLAGRANDE – SVINCOLO DI ARZANA</p> <p>DAL Km 51+100,00 DELLA S.S. 389 VAR AL Km 177+930,00 DELLA S.S. 389</p> <p><b>Relazione tecnica e di calcolo rilevati</b></p>	<p>File: T00_GE01_GET_RE03_A</p> <p>Data: Agosto 2020</p> <p>Pag. 68 di 271</p>
--	---

VALID	1.299	0	16	13.402	15.614	15.741
VALID	1.3	0	16	16.81	26.472	26.165
VALID	1.31	0	16	16.118	21.431	21.995
VALID	1.312	0	16	13.54	16.832	16.875
VALID	1.314	0	16	14.094	21.708	20.032
VALID	1.315	0	16	17.726	18.55	20.159
VALID	1.318	0	16	17.157	28.993	27.93
VALID	1.325	0	16	13.817	19.27	17.723
VALID	1.326	0	16	16.983	27.733	27.382
VALID	1.331	0	16	19.18	27.663	28.771
VALID	1.331	0	16	13.956	20.489	19.608
VALID	1.335	0	16	19.438	16.846	19.069
VALID	1.343	0	16	19.388	28.965	30.024
VALID	1.346	0	16	17.33	30.253	29.152
VALID	1.35	0	16	14.233	22.927	21.198
VALID	1.351	0	16	17.157	28.993	28.604
VALID	1.356	0	16	17.518	17.248	18.937
VALID	1.361	0	16	13.956	20.489	18.873
VALID	1.361	0	16	16.291	22.691	23.193
VALID	1.362	0	16	14.094	21.708	20.773
VALID	1.365	0	16	11.447	14.921	13.565
VALID	1.374	0	16	17.503	31.514	30.378
VALID	1.375	0	16	13.679	18.051	18.021
VALID	1.376	0	16	16.464	23.952	24.399
VALID	1.382	0	16	11.655	17.276	14.988
VALID	1.383	0	16	19.18	27.663	29.327
VALID	1.386	0	16	14.371	24.145	22.371
VALID	1.392	0	16	16.637	25.212	25.611
VALID	1.394	0	16	14.233	22.927	21.946
VALID	1.396	0	16	19.388	28.965	30.587
VALID	1.401	0	16	13.817	19.27	19.178
VALID	1.401	0	16	17.676	32.774	31.607
VALID	1.402	0	16	11.447	14.921	12.771

<p>ANAS S.p.A.</p> <p>S.S. 389 TRONCO VILLANOVA – LANUSEI – TORTOLÌ</p> <p>LOTTO BIVIO VILLAGRANDE – SVINCOLO DI ARZANA</p> <p>DAL Km 51+100,00 DELLA S.S. 389 VAR AL Km 177+930,00 DELLA S.S. 389</p> <p><b>Relazione tecnica e di calcolo rilevati</b></p>	<p>File: T00_GE01_GET_RE03_A</p> <p>Data: Agosto 2020</p> <p>Pag. 69 di 271</p>
--	---

VALID	1.403	0	16	11.551	16.098	14.676
VALID	1.403	0	17	19.195	15.503	17.772
VALID	1.409	0	16	16.81	26.472	26.828
VALID	1.415	0	16	15.945	20.17	21.43
VALID	1.416	0	16	17.33	30.253	29.83
VALID	1.422	0	16	14.51	25.364	23.55
VALID	1.427	0	16	16.983	27.733	28.051
VALID	1.427	0	16	16.118	21.431	22.629
VALID	1.428	0	16	11.759	18.453	16.112
VALID	1.428	0	16	13.956	20.489	20.343
VALID	1.43	0	16	17.31	15.946	17.716
VALID	1.437	0	16	18.972	26.361	28.071
VALID	1.44	0	16	17.503	31.514	31.059
VALID	1.441	0	16	16.291	22.691	23.836
VALID	1.442	0	16	11.655	17.276	15.797
VALID	1.444	0	16	17.157	28.993	29.277
VALID	1.444	0	16	18.141	21.154	23.109
VALID	1.444	0	17	18.953	14.159	16.412
VALID	1.445	0	17	17.102	14.644	16.494
VALID	1.447	0	16	17.934	19.852	21.876
VALID	1.447	0	16	16.637	25.212	26.268
VALID	1.451	0	17	18.711	12.816	15.051
VALID	1.455	0	16	14.094	21.708	21.515
VALID	1.456	0	16	16.464	23.952	25.049
VALID	1.457	0	16	14.648	26.583	24.733
VALID	1.457	0	16	18.765	25.06	26.821
VALID	1.457	0	16	11.551	16.098	13.873
VALID	1.461	0	17	16.895	13.342	15.273
VALID	1.463	0	16	13.263	14.395	15.303
VALID	1.463	0	16	17.33	30.253	30.508
VALID	1.464	0	16	17.676	32.774	32.292
VALID	1.468	0	16	18.557	23.758	25.577
VALID	1.472	0	16	16.81	26.472	27.492

<p>ANAS S.p.A.</p> <p>S.S. 389 TRONCO VILLANOVA – LANUSEI – TORTOLÌ</p> <p>LOTTO BIVIO VILLAGRANDE – SVINCOLO DI ARZANA</p> <p>DAL Km 51+100,00 DELLA S.S. 389 VAR AL Km 177+930,00 DELLA S.S. 389</p> <p><b>Relazione tecnica e di calcolo rilevati</b></p>	<p>File: T00_GE01_GET_RE03_A</p> <p>Data: Agosto 2020</p> <p>Pag. 70 di 271</p>
--	---

VALID	1.472	0	16	13.402	15.614	16.437
VALID	1.475	0	16	11.863	19.63	17.243
VALID	1.476	0	16	18.349	22.456	24.342
VALID	1.476	0	16	14.371	24.145	23.124
VALID	1.48	0	16	11.759	18.453	16.927
VALID	1.481	0	16	13.817	19.27	19.905
VALID	1.481	0	16	15.771	18.91	20.24
VALID	1.482	0	16	17.503	31.514	31.741
VALID	1.482	0	16	14.233	22.927	22.693
VALID	1.483	0	17	17.518	17.248	19.41
VALID	1.484	0	16	13.54	16.832	17.583
VALID	1.491	0	16	14.787	27.802	25.92
VALID	1.493	0	17	17.726	18.55	20.643
VALID	1.496	0	16	16.983	27.733	28.72
VALID	1.499	0	16	13.679	18.051	18.739
VALID	1.502	0	17	17.31	15.946	18.177
VALID	1.504	0	16	11.447	14.921	14.36
VALID	1.505	0	16	14.51	25.364	25.064
VALID	1.506	0	16	14.51	25.364	24.307
VALID	1.511	0	16	14.371	24.145	23.877
VALID	1.513	0	16	13.956	20.489	21.078
VALID	1.52	0	16	17.157	28.993	29.951
VALID	1.522	0	16	11.967	20.807	18.381
VALID	1.524	0	16	14.925	29.021	27.111
VALID	1.524	0	16	15.425	16.389	17.873
VALID	1.526	0	16	11.447	14.921	15.154
VALID	1.534	0	17	15.252	15.129	16.69
VALID	1.535	0	16	11.551	16.098	15.479
VALID	1.537	0	16	15.598	17.65	19.057
VALID	1.538	0	16	14.648	26.583	25.494
VALID	1.542	0	16	14.648	26.583	26.255
VALID	1.542	0	16	17.33	30.253	31.186
VALID	1.544	0	16	14.094	21.708	22.257

<p>ANAS S.p.A.</p> <p>S.S. 389 TRONCO VILLANOVA – LANUSEI – TORTOLÌ</p> <p>LOTTO BIVIO VILLAGRANDE – SVINCOLO DI ARZANA</p> <p>DAL Km 51+100,00 DELLA S.S. 389 VAR AL Km 177+930,00 DELLA S.S. 389</p> <p><b>Relazione tecnica e di calcolo rilevati</b></p>	<p>File: T00_GE01_GET_RE03_A</p> <p>Data: Agosto 2020</p> <p>Pag. 71 di 271</p>
--	---

VALID	1.546	0	17	15.079	13.868	15.507
VALID	1.557	0	16	15.064	30.24	28.305
VALID	1.56	0	16	17.503	31.514	32.423
VALID	1.564	0	17	16.895	13.342	15.711
VALID	1.566	0	16	12.071	21.985	19.525
VALID	1.566	0	16	11.655	17.276	16.607
VALID	1.568	0	16	14.787	27.802	26.685
VALID	1.569	0	16	11.551	16.098	16.282
VALID	1.576	0	16	14.233	22.927	23.441
VALID	1.577	0	16	14.787	27.802	27.45
VALID	1.578	0	17	17.102	14.644	16.944
VALID	1.584	0	16	11.863	19.63	18.885
VALID	1.589	0	16	15.202	31.458	29.502
VALID	1.589	0	16	11.863	19.63	18.064
VALID	1.596	0	16	14.51	25.364	25.821
VALID	1.598	0	16	11.759	18.453	17.743
VALID	1.599	0	16	14.925	29.021	27.879
VALID	1.599	0	16	9.6316	15.447	12.55
VALID	1.599	0	16	18.972	26.361	28.619
VALID	1.6	0	16	14.371	24.145	24.629
VALID	1.603	0	16	19.18	27.663	29.883
VALID	1.608	0	16	12.175	23.162	20.672
VALID	1.611	0	16	14.925	29.021	28.647
VALID	1.612	0	16	11.655	17.276	17.417
VALID	1.623	0	16	15.341	32.677	30.701
VALID	1.627	0	16	14.648	26.583	27.016
VALID	1.628	0	16	15.064	30.24	29.076
VALID	1.629	0	16	11.967	20.807	19.207
VALID	1.633	0	16	11.967	20.807	20.032
VALID	1.641	0	17	15.945	20.17	22.053
VALID	1.645	0	16	11.863	19.63	19.706
VALID	1.646	0	16	15.064	30.24	29.846
VALID	1.652	0	16	11.759	18.453	18.559

<p>ANAS S.p.A.</p> <p>S.S. 389 TRONCO VILLANOVA – LANUSEI – TORTOLÌ</p> <p>LOTTO BIVIO VILLAGRANDE – SVINCOLO DI ARZANA</p> <p>DAL Km 51+100,00 DELLA S.S. 389 VAR AL Km 177+930,00 DELLA S.S. 389</p> <p><b>Relazione tecnica e di calcolo rilevati</b></p>	<p>File: T00_GE01_GET_RE03_A</p> <p>Data: Agosto 2020</p> <p>Pag. 72 di 271</p>
--	---

VALID	1.652	0	16	12.278	24.339	21.824
VALID	1.652	0	17	15.079	13.868	16.067
VALID	1.655	0	16	15.479	33.896	31.902
VALID	1.656	0	16	15.202	31.458	30.275
VALID	1.658	0	16	14.787	27.802	28.214
VALID	1.659	0	16	9.7008	16.583	13.651
VALID	1.661	0	16	16.118	21.431	23.263
VALID	1.667	0	17	15.771	18.91	20.852
VALID	1.668	0	16	12.071	21.985	20.354
VALID	1.668	0	16	15.341	32.677	32.251
VALID	1.672	0	17	15.598	17.65	19.655
VALID	1.674	0	16	15.202	31.458	31.048
VALID	1.679	0	16	12.071	21.985	21.183
VALID	1.681	0	16	16.291	22.691	24.478
VALID	1.684	0	16	15.341	32.677	31.476
VALID	1.686	0	16	15.618	35.115	33.105
VALID	1.688	0	16	11.967	20.807	20.857
VALID	1.69	0	16	14.925	29.021	29.414
VALID	1.696	0	16	12.382	25.517	22.978
VALID	1.697	0	17	15.425	16.389	18.459
VALID	1.7	0	16	15.479	33.896	33.456
VALID	1.702	0	16	16.464	23.952	25.7
VALID	1.703	0	16	16.81	26.472	28.155
VALID	1.706	0	16	12.175	23.162	21.505
VALID	1.708	0	17	15.252	15.129	17.263
VALID	1.713	0	16	15.479	33.896	32.679
VALID	1.714	0	16	9.7701	17.719	14.758
VALID	1.714	0	16	15.064	30.24	30.617
VALID	1.714	0	16	16.637	25.212	26.925
VALID	1.723	0	16	16.983	27.733	29.389
VALID	1.726	0	16	12.175	23.162	22.337
VALID	1.732	0	16	12.071	21.985	22.011
VALID	1.736	0	16	15.202	31.458	31.821



<p>ANAS S.p.A.</p> <p>S.S. 389 TRONCO VILLANOVA – LANUSEI – TORTOLÌ</p> <p>LOTTO BIVIO VILLAGRANDE – SVINCOLO DI ARZANA</p> <p>DAL Km 51+100,00 DELLA S.S. 389 VAR AL Km 177+930,00 DELLA S.S. 389</p> <p><b>Relazione tecnica e di calcolo rilevati</b></p>	<p>File: T00_GE01_GET_RE03_A</p> <p>Data: Agosto 2020</p> <p>Pag. 73 di 271</p>
--	---

VALID	1.737	0	17	20.165	20.877	23.611
VALID	1.74	0	16	9.6316	15.447	14.305
VALID	1.74	0	16	12.486	26.694	24.135
VALID	1.741	0	16	15.618	35.115	33.883
VALID	1.742	0	16	12.278	24.339	22.659
VALID	1.744	0	16	17.157	28.993	30.625
VALID	1.746	0	17	15.598	17.65	20.254
VALID	1.749	0	17	13.402	15.614	17.133
VALID	1.75	0	17	19.922	19.533	22.329
VALID	1.756	0	17	16.118	21.431	23.896
VALID	1.756	0	16	12.382	25.517	24.653
VALID	1.756	0	16	9.6316	15.447	13.427
VALID	1.758	0	16	15.341	32.677	33.026
VALID	1.763	0	16	17.33	30.253	31.864
VALID	1.764	0	16	12.278	24.339	23.494
VALID	1.767	0	17	15.771	18.91	21.463
VALID	1.768	0	17	13.54	16.832	18.291
VALID	1.77	0	16	12.175	23.162	23.169
VALID	1.772	0	17	16.291	22.691	25.121
VALID	1.773	0	17	17.31	15.946	19.1
VALID	1.774	0	16	9.8393	18.855	15.87
VALID	1.774	0	17	17.102	14.644	17.844
VALID	1.775	0	17	15.425	16.389	19.045
VALID	1.778	0	16	12.382	25.517	23.816
VALID	1.778	0	17	15.252	15.129	17.836
VALID	1.781	0	17	15.945	20.17	22.677
VALID	1.781	0	17	15.079	13.868	16.627
VALID	1.781	0	16	15.479	33.896	34.233
VALID	1.782	0	16	12.59	27.871	25.294
VALID	1.782	0	17	16.895	13.342	16.588
VALID	1.783	0	16	13.956	20.489	21.813
VALID	1.789	0	16	13.679	18.051	19.458
VALID	1.795	0	16	12.59	27.871	26.136

<p>ANAS S.p.A.</p> <p>S.S. 389 TRONCO VILLANOVA – LANUSEI – TORTOLI</p> <p>LOTTO BIVIO VILLAGRANDE – SVINCOLO DI ARZANA</p> <p>DAL Km 51+100,00 DELLA S.S. 389 VAR AL Km 177+930,00 DELLA S.S. 389</p> <p><b>Relazione tecnica e di calcolo rilevati</b></p>	<p>File: T00_GE01_GET_RE03_A</p> <p>Data: Agosto 2020</p> <p>Pag. 74 di 271</p>
--	---

VALID	1.796	0	17	13.263	14.395	15.985
VALID	1.799	0	16	12.278	24.339	24.329
VALID	1.799	0	16	12.486	26.694	25.815
VALID	1.804	0	16	13.817	19.27	20.633
VALID	1.805	0	16	14.094	21.708	22.999
VALID	1.806	0	16	9.7008	16.583	14.532
VALID	1.807	0	16	9.7008	16.583	15.414
VALID	1.809	0	17	18.349	22.456	25.38
VALID	1.811	0	17	16.464	23.952	26.35
VALID	1.815	0	16	12.486	26.694	24.975
VALID	1.817	0	17	17.518	17.248	20.356
VALID	1.817	0	16	9.6316	15.447	15.182
VALID	1.821	0	17	17.726	18.55	21.612
VALID	1.823	0	16	12.694	29.048	26.456
VALID	1.825	0	17	19.68	18.19	21.046
VALID	1.826	0	17	17.934	19.852	22.868
VALID	1.827	0	17	18.953	14.159	17.099
VALID	1.828	0	16	14.233	22.927	24.189
VALID	1.828	0	16	12.382	25.517	25.491
VALID	1.829	0	17	18.557	23.758	26.638
VALID	1.829	0	17	16.637	25.212	27.583
VALID	1.83	0	17	19.438	16.846	19.764
VALID	1.831	0	17	19.195	15.503	18.455
VALID	1.833	0	17	18.141	21.154	24.124
VALID	1.834	0	17	20.65	23.564	26.575
VALID	1.835	0	17	18.711	12.816	15.743
VALID	1.835	0	16	9.9086	19.99	16.985
VALID	1.838	0	17	20.407	22.22	25.282
VALID	1.838	0	17	16.81	26.472	28.819
VALID	1.841	0	16	12.694	29.048	27.299
VALID	1.841	0	16	12.59	27.871	26.978
VALID	1.843	0	16	14.371	24.145	25.382
VALID	1.845	0	17	20.165	20.877	23.989

<p>ANAS S.p.A.</p> <p>S.S. 389 TRONCO VILLANOVA – LANUSEI – TORTOLI</p> <p>LOTTO BIVIO VILLAGRANDE – SVINCOLO DI ARZANA</p> <p>DAL Km 51+100,00 DELLA S.S. 389 VAR AL Km 177+930,00 DELLA S.S. 389</p> <p><b>Relazione tecnica e di calcolo rilevati</b></p>	<p>File: T00_GE01_GET_RE03_A</p> <p>Data: Agosto 2020</p> <p>Pag. 75 di 271</p>
--	---

VALID	1.849	0	17	18.765	25.06	27.9
VALID	1.851	0	17	19.922	19.533	22.696
VALID	1.852	0	16	11.551	16.098	17.084
VALID	1.852	0	16	14.51	25.364	26.579
VALID	1.853	0	16	9.7701	17.719	15.643
VALID	1.858	0	16	12.486	26.694	26.655
VALID	1.859	0	17	19.68	18.19	21.403
VALID	1.862	0	16	12.798	30.226	27.619
VALID	1.863	0	16	14.648	26.583	27.778
VALID	1.868	0	17	16.983	27.733	30.057
VALID	1.869	0	17	18.972	26.361	29.168
VALID	1.869	0	17	17.102	14.644	18.294
VALID	1.87	0	17	16.895	13.342	17.027
VALID	1.871	0	17	13.54	16.832	18.999
VALID	1.871	0	16	9.7701	17.719	16.527
VALID	1.873	0	16	14.787	27.802	28.979
VALID	1.874	0	16	9.7008	16.583	16.295
VALID	1.876	0	17	20.892	24.907	27.867
VALID	1.877	0	17	13.263	14.395	16.667
VALID	1.877	0	17	22.188	20.6	23.422
VALID	1.879	0	17	17.157	28.993	31.298
VALID	1.88	0	17	11.447	14.921	15.949
VALID	1.882	0	16	14.925	29.021	30.182
VALID	1.883	0	17	19.18	27.663	30.439
VALID	1.885	0	16	12.694	29.048	28.143
VALID	1.886	0	16	11.655	17.276	18.227
VALID	1.887	0	16	12.59	27.871	27.82
VALID	1.887	0	16	12.798	30.226	28.464
VALID	1.889	0	16	15.064	30.24	31.387
VALID	1.89	0	16	17.33	30.253	32.542
VALID	1.891	0	17	22.742	23.37	26.227
VALID	1.893	0	16	9.9778	21.126	18.103
VALID	1.895	0	17	13.679	18.051	20.177

<p>ANAS S.p.A.</p> <p>S.S. 389 TRONCO VILLANOVA – LANUSEI – TORTOLI</p> <p>LOTTO BIVIO VILLAGRANDE – SVINCOLO DI ARZANA</p> <p>DAL Km 51+100,00 DELLA S.S. 389 VAR AL Km 177+930,00 DELLA S.S. 389</p> <p><b>Relazione tecnica e di calcolo rilevati</b></p>	<p>File: T00_GE01_GET_RE03_A</p> <p>Data: Agosto 2020</p> <p>Pag. 76 di 271</p>
--	---

VALID	1.895	0	16	15.202	31.458	32.594
VALID	1.898	0	16	15.341	32.677	33.801
VALID	1.898	0	16	9.8393	18.855	16.757
VALID	1.899	0	17	13.402	15.614	17.829
VALID	1.904	0	17	22.465	21.985	24.824
VALID	1.905	0	17	17.934	19.852	23.364
VALID	1.907	0	16	9.9778	21.126	18.994
VALID	1.908	0	16	9.9086	19.99	18.764
VALID	1.913	0	17	17.31	15.946	19.562
VALID	1.915	0	16	12.694	29.048	28.987
VALID	1.918	0	16	11.759	18.453	19.374
VALID	1.918	0	17	18.953	14.159	17.442
VALID	1.918	0	17	17.518	17.248	20.829
VALID	1.919	0	17	21.911	19.215	22.021
VALID	1.92	0	17	18.711	12.816	16.088
VALID	1.921	0	17	21.634	17.83	20.622
VALID	1.923	0	16	9.8393	18.855	17.644
VALID	1.923	0	17	13.817	19.27	21.36
VALID	1.924	0	16	12.798	30.226	29.309
VALID	1.926	0	17	17.726	18.55	22.096
VALID	1.927	0	17	19.195	15.503	18.796
VALID	1.928	0	17	20.165	20.877	24.367
VALID	1.929	0	17	19.922	19.533	23.064
VALID	1.929	0	17	19.438	16.846	20.111
VALID	1.93	0	16	12.902	31.403	29.63
VALID	1.93	0	17	18.141	21.154	24.631
VALID	1.933	0	17	19.68	18.19	21.761
VALID	1.933	0	16	9.7701	17.719	17.412
VALID	1.934	0	16	11.863	19.63	20.526
VALID	1.936	0	17	13.956	20.489	22.548
VALID	1.941	0	17	13.263	14.395	17.349
VALID	1.942	0	17	19.438	16.846	20.458
VALID	1.943	0	16	12.798	30.226	30.154

<p>ANAS S.p.A.</p> <p>S.S. 389 TRONCO VILLANOVA – LANUSEI – TORTOLI</p> <p>LOTTO BIVIO VILLAGRANDE – SVINCOLO DI ARZANA</p> <p>DAL Km 51+100,00 DELLA S.S. 389 VAR AL Km 177+930,00 DELLA S.S. 389</p> <p><b>Relazione tecnica e di calcolo rilevati</b></p>	<p>File: T00_GE01_GET_RE03_A</p> <p>Data: Agosto 2020</p> <p>Pag. 77 di 271</p>
--	---

VALID	1.944	0	16	9.9086	19.99	17.874
VALID	1.947	0	17	16.118	21.431	24.53
VALID	1.949	0	16	10.047	22.262	19.223
VALID	1.95	0	16	11.967	20.807	21.682
VALID	1.953	0	17	14.094	21.708	23.741
VALID	1.955	0	17	18.349	22.456	25.899
VALID	1.955	0	17	15.079	13.868	17.748
VALID	1.955	0	16	12.902	31.403	30.477
VALID	1.96	0	17	16.895	13.342	17.465
VALID	1.962	0	17	18.765	25.06	28.44
VALID	1.965	0	17	13.402	15.614	18.525
VALID	1.966	0	16	9.8393	18.855	18.531
VALID	1.966	0	17	16.291	22.691	25.763
VALID	1.967	0	16	9.9778	21.126	19.886
VALID	1.967	0	16	12.071	21.985	22.84
VALID	1.971	0	16	12.902	31.403	31.323
VALID	1.971	0	17	15.425	16.389	20.217
VALID	1.971	0	17	14.233	22.927	24.936
VALID	1.973	0	16	13.006	32.58	30.797
VALID	1.974	0	17	20.407	22.22	25.669
VALID	1.974	0	17	18.557	23.758	27.168
VALID	1.976	0	16	10.047	22.262	20.116
VALID	1.976	0	17	20.65	23.564	26.972
VALID	1.978	0	17	20.892	24.907	28.275
VALID	1.983	0	17	15.252	15.129	18.983
VALID	1.984	0	16	12.175	23.162	24.001
VALID	1.984	0	16	13.006	32.58	31.645
VALID	1.984	0	17	16.464	23.952	27
VALID	1.986	0	17	18.972	26.361	29.716
VALID	1.988	0	17	13.54	16.832	19.708
VALID	1.99	0	17	14.371	24.145	26.135
VALID	1.992	0	16	12.902	31.403	28.783
VALID	1.999	0	16	13.006	32.58	32.493

<p>ANAS S.p.A.</p> <p>S.S. 389 TRONCO VILLANOVA – LANUSEI – TORTOLÌ</p> <p>LOTTO BIVIO VILLAGRANDE – SVINCOLO DI ARZANA</p> <p>DAL Km 51+100,00 DELLA S.S. 389 VAR AL Km 177+930,00 DELLA S.S. 389</p> <p><b>Relazione tecnica e di calcolo rilevati</b></p>	<p>File: T00_GE01_GET_RE03_A</p> <p>Data: Agosto 2020</p> <p>Pag. 78 di 271</p>
--	---

VALID	1.999	0	17	13.679	18.051	20.895
VALID	2	0	16	12.278	24.339	25.164
VALID	2	0	16	9.9086	19.99	19.653
VALID	2.001	0	17	15.598	17.65	21.452
VALID	2.001	0	17	21.357	16.445	19.223
VALID	2.002	0	17	17.102	14.644	18.744
VALID	2.003	0	17	17.726	18.55	22.581
VALID	2.003	0	17	18.711	12.816	16.434
VALID	2.004	0	17	16.637	25.212	28.24
VALID	2.004	0	17	18.953	14.159	17.785
VALID	2.005	0	17	19.68	18.19	22.118
VALID	2.005	0	17	19.922	19.533	23.431
VALID	2.008	0	17	14.51	25.364	27.336
VALID	2.008	0	17	17.31	15.946	20.023
VALID	2.009	0	17	19.438	16.846	20.805
VALID	2.013	0	16	13.109	33.758	32.815
VALID	2.014	0	17	19.195	15.503	19.137
VALID	2.014	0	17	13.817	19.27	22.088
VALID	2.016	0	16	13.109	33.758	31.966
VALID	2.017	0	17	17.518	17.248	21.302
VALID	2.017	0	17	19.195	15.503	19.479
VALID	2.019	0	16	12.382	25.517	26.329
VALID	2.024	0	16	12.694	29.048	29.83
VALID	2.024	0	17	16.81	26.472	29.482
VALID	2.025	0	16	13.109	33.758	33.664
VALID	2.028	0	16	13.006	32.58	29.949
VALID	2.029	0	16	10.047	22.262	21.009
VALID	2.029	0	17	14.648	26.583	28.539
VALID	2.03	0	17	17.934	19.852	23.86
VALID	2.031	0	17	13.956	20.489	23.283
VALID	2.032	0	16	12.486	26.694	27.495
VALID	2.033	0	17	15.771	18.91	22.687
VALID	2.036	0	16	9.9778	21.126	20.777

<p>ANAS S.p.A.</p> <p>S.S. 389 TRONCO VILLANOVA – LANUSEI – TORTOLÌ</p> <p>LOTTO BIVIO VILLAGRANDE – SVINCOLO DI ARZANA</p> <p>DAL Km 51+100,00 DELLA S.S. 389 VAR AL Km 177+930,00 DELLA S.S. 389</p> <p><b>Relazione tecnica e di calcolo rilevati</b></p>	<p>File: T00_GE01_GET_RE03_A</p> <p>Data: Agosto 2020</p> <p>Pag. 79 di 271</p>
--	---

VALID	2.04	0	16	10.116	23.398	21.24
VALID	2.043	0	16	13.213	34.935	33.985
VALID	2.044	0	17	18.349	22.456	26.418
VALID	2.044	0	16	12.798	30.226	31
VALID	2.045	0	17	16.983	27.733	30.726
VALID	2.048	0	16	12.59	27.871	28.662
VALID	2.048	0	17	14.787	27.802	29.744
VALID	2.049	0	16	13.213	34.935	33.135
VALID	2.051	0	17	18.141	21.154	25.139
VALID	2.051	0	16	13.213	34.935	34.835
VALID	2.051	0	17	15.945	20.17	23.924
VALID	2.052	0	16	12.902	31.403	32.17
VALID	2.053	0	17	14.094	21.708	24.482
VALID	2.054	0	17	20.165	20.877	24.744
VALID	2.059	0	16	9.6316	15.447	16.06
VALID	2.061	0	17	17.31	15.946	20.485
VALID	2.062	0	17	20.407	22.22	26.057
VALID	2.063	0	17	15.252	15.129	19.556
VALID	2.064	0	16	13.109	33.758	31.116
VALID	2.064	0	16	13.421	37.289	35.476
VALID	2.065	0	17	21.08	15.06	17.827
VALID	2.066	0	17	17.157	28.993	31.972
VALID	2.068	0	17	14.925	29.021	30.95
VALID	2.068	0	16	13.006	32.58	33.341
VALID	2.069	0	16	10.047	22.262	21.902
VALID	2.071	0	17	16.118	21.431	25.164
VALID	2.071	0	17	18.557	23.758	27.698
VALID	2.071	0	17	20.65	23.564	27.37
VALID	2.072	0	17	22.742	23.37	26.495
VALID	2.072	0	16	13.317	36.112	35.156
VALID	2.074	0	17	15.079	13.868	18.308
VALID	2.075	0	17	14.233	22.927	25.684
VALID	2.075	0	17	19.438	16.846	21.152

<p>ANAS S.p.A.</p> <p>S.S. 389 TRONCO VILLANOVA – LANUSEI – TORTOLÌ</p> <p>LOTTO BIVIO VILLAGRANDE – SVINCOLO DI ARZANA</p> <p>DAL Km 51+100,00 DELLA S.S. 389 VAR AL Km 177+930,00 DELLA S.S. 389</p> <p><b>Relazione tecnica e di calcolo rilevati</b></p>	<p>File: T00_GE01_GET_RE03_A</p> <p>Data: Agosto 2020</p> <p>Pag. 80 di 271</p>
--	---

VALID	2.077	0	16	13.317	36.112	36.007
VALID	2.077	0	17	22.465	21.985	25.094
VALID	2.078	0	17	13.263	14.395	18.031
VALID	2.078	0	17	19.68	18.19	22.475
VALID	2.079	0	17	13.402	15.614	19.221
VALID	2.079	0	17	19.195	15.503	19.82
VALID	2.081	0	16	10.116	23.398	22.134
VALID	2.081	0	16	13.317	36.112	34.305
VALID	2.082	0	17	20.892	24.907	28.683
VALID	2.082	0	17	15.202	31.458	33.367
VALID	2.082	0	16	9.7008	16.583	17.176
VALID	2.082	0	17	18.711	12.816	16.779
VALID	2.084	0	17	18.953	14.159	18.129
VALID	2.085	0	17	22.188	20.6	23.695
VALID	2.086	0	17	11.447	14.921	16.743
VALID	2.088	0	17	15.064	30.24	32.158
VALID	2.089	0	17	18.953	14.159	18.472
VALID	2.09	0	17	17.518	17.248	21.775
VALID	2.09	0	17	16.895	13.342	17.904
VALID	2.091	0	17	16.291	22.691	26.406
VALID	2.093	0	17	14.371	24.145	26.887
VALID	2.093	0	16	13.109	33.758	34.513
VALID	2.094	0	17	17.102	14.644	19.194
VALID	2.096	0	17	21.911	19.215	22.296
VALID	2.099	0	17	18.765	25.06	28.98
VALID	2.099	0	17	15.425	16.389	20.803
VALID	2.1	0	16	13.421	37.289	36.327
VALID	2.101	0	16	13.213	34.935	32.285
VALID	2.103	0	16	10.116	23.398	23.029
VALID	2.104	0	16	10.186	24.533	22.365
VALID	2.106	0	17	11.551	16.098	17.887
VALID	2.107	0	16	9.7701	17.719	18.296
VALID	2.108	0	17	17.934	19.852	24.356



<p>ANAS S.p.A.</p> <p>S.S. 389 TRONCO VILLANOVA – LANUSEI – TORTOLÌ</p> <p>LOTTO BIVIO VILLAGRANDE – SVINCOLO DI ARZANA</p> <p>DAL Km 51+100,00 DELLA S.S. 389 VAR AL Km 177+930,00 DELLA S.S. 389</p> <p><b>Relazione tecnica e di calcolo rilevati</b></p>	<p>File: T00_GE01_GET_RE03_A</p> <p>Data: Agosto 2020</p> <p>Pag. 81 di 271</p>
--	---

VALID	2.108	0	17	14.648	26.583	29.3
VALID	2.108	0	16	7.8158	15.974	12.611
VALID	2.11	0	17	15.341	32.677	34.577
VALID	2.112	0	17	16.464	23.952	27.651
VALID	2.113	0	17	14.51	25.364	28.093
VALID	2.115	0	16	13.213	34.935	35.685
VALID	2.116	0	17	18.972	26.361	30.265
VALID	2.117	0	17	17.102	14.644	19.644
VALID	2.118	0	16	10.186	24.533	23.261
VALID	2.119	0	17	21.634	17.83	20.898
VALID	2.119	0	17	17.726	18.55	23.065
VALID	2.122	0	17	15.598	17.65	22.051
VALID	2.125	0	17	11.655	17.276	19.037
VALID	2.129	0	17	19.922	19.533	23.798
VALID	2.129	0	16	7.8158	15.974	13.54
VALID	2.129	0	17	20.65	23.564	27.768
VALID	2.134	0	17	16.637	25.212	28.897
VALID	2.135	0	16	9.8393	18.855	19.419
VALID	2.137	0	16	13.317	36.112	33.454
VALID	2.137	0	16	10.186	24.533	24.157
VALID	2.138	0	17	14.787	27.802	30.508
VALID	2.139	0	17	20.165	20.877	25.122
VALID	2.139	0	17	18.141	21.154	25.646
VALID	2.142	0	17	15.771	18.91	23.298
VALID	2.143	0	17	19.195	15.503	20.161
VALID	2.143	0	16	10.116	23.398	20.345
VALID	2.145	0	17	11.759	18.453	20.19
VALID	2.146	0	17	19.438	16.846	21.499
VALID	2.147	0	17	17.31	15.946	20.946
VALID	2.149	0	17	16.895	13.342	18.342
VALID	2.15	0	17	18.953	14.159	18.816
VALID	2.151	0	17	13.263	14.395	18.713
VALID	2.152	0	17	20.407	22.22	26.445

<p>ANAS S.p.A.</p> <p>S.S. 389 TRONCO VILLANOVA – LANUSEI – TORTOLÌ</p> <p>LOTTO BIVIO VILLAGRANDE – SVINCOLO DI ARZANA</p> <p>DAL Km 51+100,00 DELLA S.S. 389 VAR AL Km 177+930,00 DELLA S.S. 389</p> <p><b>Relazione tecnica e di calcolo rilevati</b></p>	<p>File: T00_GE01_GET_RE03_A</p> <p>Data: Agosto 2020</p> <p>Pag. 82 di 271</p>
--	---

VALID	2.152	0	17	20.803	13.675	16.433
VALID	2.155	0	17	21.911	19.215	22.57
VALID	2.155	0	16	10.255	25.669	24.388
VALID	2.156	0	17	16.81	26.472	30.145
VALID	2.157	0	17	18.711	12.816	17.125
VALID	2.158	0	17	22.188	20.6	23.967
VALID	2.159	0	17	21.357	16.445	19.501
VALID	2.159	0	17	20.892	24.907	29.091
VALID	2.162	0	16	9.9086	19.99	20.543
VALID	2.163	0	17	15.945	20.17	24.547
VALID	2.165	0	16	10.255	25.669	23.491
VALID	2.166	0	17	11.863	19.63	21.347
VALID	2.169	0	17	18.711	12.816	17.47
VALID	2.169	0	17	21.634	17.83	21.174
VALID	2.17	0	17	14.925	29.021	31.718
VALID	2.17	0	17	13.402	15.614	19.918
VALID	2.171	0	17	22.465	21.985	25.364
VALID	2.171	0	17	18.349	22.456	26.937
VALID	2.171	0	17	17.726	18.55	23.55
VALID	2.171	0	17	17.157	28.993	32.646
VALID	2.171	0	16	10.255	25.669	25.286
VALID	2.172	0	16	13.421	37.289	34.624
VALID	2.175	0	17	17.518	17.248	22.248
VALID	2.177	0	17	16.983	27.733	31.395
VALID	2.178	0	17	14.094	21.708	25.224
VALID	2.179	0	17	14.233	22.927	26.431
VALID	2.18	0	16	10.393	27.94	25.747
VALID	2.184	0	17	16.118	21.431	25.797
VALID	2.189	0	17	22.742	23.37	27.031
VALID	2.189	0	17	11.967	20.807	22.507
VALID	2.189	0	16	9.9778	21.126	21.669
VALID	2.191	0	16	10.186	24.533	21.469
VALID	2.191	0	17	15.064	30.24	32.928

<p>ANAS S.p.A.</p> <p>S.S. 389 TRONCO VILLANOVA – LANUSEI – TORTOLI</p> <p>LOTTO BIVIO VILLAGRANDE – SVINCOLO DI ARZANA</p> <p>DAL Km 51+100,00 DELLA S.S. 389 VAR AL Km 177+930,00 DELLA S.S. 389</p> <p><b>Relazione tecnica e di calcolo rilevati</b></p>	<p>File: T00_GE01_GET_RE03_A</p> <p>Data: Agosto 2020</p> <p>Pag. 83 di 271</p>
--	---

VALID	2.191	0	17	22.742	23.37	26.763
VALID	2.191	0	17	13.54	16.832	21.124
VALID	2.192	0	17	18.557	23.758	28.228
VALID	2.194	0	16	10.324	26.805	25.517
VALID	2.196	0	17	11.447	14.921	17.538
VALID	2.197	0	17	19.68	18.19	22.832
VALID	2.198	0	17	21.357	16.445	19.779
VALID	2.199	0	16	7.8158	15.974	14.469
VALID	2.203	0	16	10.324	26.805	26.415
VALID	2.207	0	17	16.291	22.691	27.049
VALID	2.207	0	16	10.324	26.805	24.618
VALID	2.208	0	17	11.551	16.098	18.69
VALID	2.209	0	17	17.934	19.852	24.852
VALID	2.209	0	17	20.407	22.22	26.833
VALID	2.209	0	17	19.922	19.533	24.166
VALID	2.21	0	17	19.195	15.503	20.503
VALID	2.211	0	17	18.953	14.159	19.159
VALID	2.211	0	16	10.116	23.398	23.924
VALID	2.212	0	17	12.071	21.985	23.669
VALID	2.213	0	17	13.679	18.051	22.333
VALID	2.215	0	17	18.765	25.06	29.52
VALID	2.216	0	17	14.371	24.145	27.64
VALID	2.218	0	16	10.047	22.262	22.796
VALID	2.223	0	17	11.655	17.276	19.846
VALID	2.223	0	17	20.165	20.877	25.499
VALID	2.225	0	17	18.711	12.816	17.816
VALID	2.225	0	17	21.911	19.215	22.844
VALID	2.225	0	16	10.463	29.076	28.676
VALID	2.225	0	17	21.634	17.83	21.45
VALID	2.225	0	17	12.278	24.339	25.999
VALID	2.227	0	17	16.637	25.212	29.555
VALID	2.231	0	16	10.393	27.94	26.646
VALID	2.231	0	17	16.464	23.952	28.301

<p>ANAS S.p.A.</p> <p>S.S. 389 TRONCO VILLANOVA – LANUSEI – TORTOLI</p> <p>LOTTO BIVIO VILLAGRANDE – SVINCOLO DI ARZANA</p> <p>DAL Km 51+100,00 DELLA S.S. 389 VAR AL Km 177+930,00 DELLA S.S. 389</p> <p><b>Relazione tecnica e di calcolo rilevati</b></p>	<p>File: T00_GE01_GET_RE03_A</p> <p>Data: Agosto 2020</p> <p>Pag. 84 di 271</p>
--	---

VALID	2.233	0	16	7.8504	17.068	14.626
VALID	2.234	0	17	13.817	19.27	23.543
VALID	2.235	0	16	10.393	27.94	27.545
VALID	2.236	0	17	22.188	20.6	24.239
VALID	2.236	0	16	10.463	29.076	26.876
VALID	2.236	0	17	12.175	23.162	24.833
VALID	2.237	0	17	21.357	16.445	20.056
VALID	2.237	0	17	18.141	21.154	26.154
VALID	2.238	0	17	13.956	20.489	24.754
VALID	2.238	0	17	21.08	15.06	18.106
VALID	2.239	0	17	18.972	26.361	30.813
VALID	2.243	0	17	11.759	18.453	21.006
VALID	2.243	0	16	10.255	25.669	22.594
VALID	2.243	0	17	14.648	26.583	30.061
VALID	2.244	0	17	20.65	23.564	28.166
VALID	2.245	0	17	22.465	21.985	25.905
VALID	2.246	0	17	21.08	15.06	18.385
VALID	2.247	0	17	15.079	13.868	18.868
VALID	2.251	0	17	14.51	25.364	28.85
VALID	2.255	0	17	22.465	21.985	25.634
VALID	2.256	0	16	10.186	24.533	25.053
VALID	2.257	0	17	11.967	20.807	23.332
VALID	2.26	0	17	19.438	16.846	21.846
VALID	2.262	0	17	18.349	22.456	27.456
VALID	2.262	0	17	12.382	25.517	27.166
VALID	2.263	0	17	16.81	26.472	30.809
VALID	2.265	0	17	11.863	19.63	22.168
VALID	2.267	0	16	10.463	29.076	27.776
VALID	2.269	0	16	10.532	30.212	29.807
VALID	2.272	0	17	19.68	18.19	23.19
VALID	2.274	0	17	21.08	15.06	18.664
VALID	2.275	0	17	11.655	17.276	20.656
VALID	2.28	0	17	20.165	20.877	25.877

<p>ANAS S.p.A.</p> <p>S.S. 389 TRONCO VILLANOVA – LANUSEI – TORTOLI</p> <p>LOTTO BIVIO VILLAGRANDE – SVINCOLO DI ARZANA</p> <p>DAL Km 51+100,00 DELLA S.S. 389 VAR AL Km 177+930,00 DELLA S.S. 389</p> <p><b>Relazione tecnica e di calcolo rilevati</b></p>	<p>File: T00_GE01_GET_RE03_A</p> <p>Data: Agosto 2020</p> <p>Pag. 85 di 271</p>
--	---

VALID	2.282	0	17	15.252	15.129	20.129
VALID	2.284	0	17	14.094	21.708	25.966
VALID	2.287	0	17	14.787	27.802	31.273
VALID	2.287	0	17	21.634	17.83	21.726
VALID	2.288	0	17	19.922	19.533	24.533
VALID	2.288	0	17	18.557	23.758	28.758
VALID	2.289	0	17	11.447	14.921	18.332
VALID	2.289	0	16	7.8504	17.068	15.556
VALID	2.291	0	17	21.357	16.445	20.334
VALID	2.292	0	16	10.532	30.212	28.006
VALID	2.294	0	17	21.911	19.215	23.118
VALID	2.295	0	16	10.324	26.805	23.72
VALID	2.297	0	17	16.983	27.733	32.064
VALID	2.297	0	17	15.425	16.389	21.389
VALID	2.298	0	17	12.486	26.694	28.334
VALID	2.298	0	17	22.188	20.6	24.783
VALID	2.3	0	17	11.551	16.098	19.493
VALID	2.3	0	16	7.8158	15.974	15.398
VALID	2.301	0	16	10.255	25.669	26.183
VALID	2.302	0	16	10.532	30.212	28.907
VALID	2.304	0	17	12.071	21.985	24.498
VALID	2.306	0	17	11.759	18.453	21.822
VALID	2.306	0	17	22.465	21.985	26.175
VALID	2.309	0	17	12.278	24.339	26.834
VALID	2.31	0	17	21.08	15.06	18.943
VALID	2.31	0	17	14.233	22.927	27.179
VALID	2.312	0	17	22.188	20.6	24.511
VALID	2.312	0	16	10.601	31.348	30.939
VALID	2.313	0	17	12.694	29.048	30.674
VALID	2.313	0	17	15.598	17.65	22.65
VALID	2.315	0	17	14.371	24.145	28.393
VALID	2.315	0	17	18.765	25.06	30.06
VALID	2.318	0	17	14.925	29.021	32.485

<p>ANAS S.p.A.</p> <p>S.S. 389 TRONCO VILLANOVA – LANUSEI – TORTOLI</p> <p>LOTTO BIVIO VILLAGRANDE – SVINCOLO DI ARZANA</p> <p>DAL Km 51+100,00 DELLA S.S. 389 VAR AL Km 177+930,00 DELLA S.S. 389</p> <p><b>Relazione tecnica e di calcolo rilevati</b></p>	<p>File: T00_GE01_GET_RE03_A</p> <p>Data: Agosto 2020</p> <p>Pag. 86 di 271</p>
--	---

VALID	2.318	0	17	20.407	22.22	27.22
VALID	2.322	0	16	10.393	27.94	28.444
VALID	2.323	0	17	12.59	27.871	29.504
VALID	2.329	0	16	10.324	26.805	27.313
VALID	2.329	0	17	12.175	23.162	25.665
VALID	2.33	0	16	7.885	18.162	15.712
VALID	2.331	0	17	20.803	13.675	16.993
VALID	2.332	0	17	20.803	13.675	16.713
VALID	2.333	0	17	9.6316	15.447	16.937
VALID	2.334	0	17	15.771	18.91	23.91
VALID	2.335	0	17	20.803	13.675	17.273
VALID	2.336	0	16	7.8504	17.068	16.486
VALID	2.337	0	16	10.601	31.348	30.038
VALID	2.337	0	17	20.526	12.289	15.041
VALID	2.339	0	17	11.967	20.807	24.157
VALID	2.344	0	16	10.393	27.94	24.848
VALID	2.347	0	17	21.357	16.445	20.612
VALID	2.348	0	17	12.798	30.226	31.845
VALID	2.349	0	16	10.601	31.348	29.136
VALID	2.349	0	17	11.863	19.63	22.989
VALID	2.35	0	17	21.634	17.83	22.002
VALID	2.351	0	16	7.9543	20.35	17.889
VALID	2.352	0	16	7.885	18.162	16.644
VALID	2.352	0	17	21.911	19.215	23.666
VALID	2.352	0	16	10.67	32.483	32.071
VALID	2.353	0	17	14.51	25.364	29.607
VALID	2.354	0	17	15.064	30.24	33.699
VALID	2.354	0	17	20.803	13.675	17.554
VALID	2.354	0	17	20.65	23.564	28.564
VALID	2.356	0	17	15.945	20.17	25.17
VALID	2.356	0	17	22.188	20.6	25.055
VALID	2.357	0	17	21.08	15.06	19.222
VALID	2.359	0	17	9.7008	16.583	18.058

<p>ANAS S.p.A.</p> <p>S.S. 389 TRONCO VILLANOVA – LANUSEI – TORTOLÌ</p> <p>LOTTO BIVIO VILLAGRANDE – SVINCOLO DI ARZANA</p> <p>DAL Km 51+100,00 DELLA S.S. 389 VAR AL Km 177+930,00 DELLA S.S. 389</p> <p><b>Relazione tecnica e di calcolo rilevati</b></p>	<p>File: T00_GE01_GET_RE03_A</p> <p>Data: Agosto 2020</p> <p>Pag. 87 di 271</p>
--	---

VALID	2.363	0	17	12.382	25.517	28.004
VALID	2.363	0	17	9.8393	18.855	20.306
VALID	2.364	0	16	10.463	29.076	29.576
VALID	2.364	0	17	21.911	19.215	23.392
VALID	2.365	0	17	22.465	21.985	26.445
VALID	2.368	0	16	10.809	34.755	34.337
VALID	2.372	0	17	16.291	22.691	27.691
VALID	2.372	0	16	7.885	18.162	17.575
VALID	2.372	0	16	10.67	32.483	31.169
VALID	2.379	0	16	10.74	33.619	33.204
VALID	2.379	0	17	12.071	21.985	25.327
VALID	2.38	0	17	16.118	21.431	26.431
VALID	2.383	0	17	12.902	31.403	33.017
VALID	2.384	0	17	9.7701	17.719	19.181
VALID	2.387	0	17	12.486	26.694	29.174
VALID	2.388	0	17	20.803	13.675	17.834
VALID	2.391	0	16	10.463	29.076	25.976
VALID	2.396	0	16	7.9197	19.256	17.732
VALID	2.397	0	17	14.648	26.583	30.822
VALID	2.405	0	17	21.911	19.215	23.941
VALID	2.405	0	16	10.67	32.483	30.267
VALID	2.405	0	16	10.532	30.212	30.708
VALID	2.406	0	17	21.634	17.83	22.554
VALID	2.406	0	17	16.464	23.952	28.952
VALID	2.406	0	17	21.357	16.445	20.889
VALID	2.406	0	16	10.74	33.619	32.301
VALID	2.407	0	16	10.878	35.891	35.47
VALID	2.411	0	17	21.08	15.06	19.501
VALID	2.412	0	16	7.9197	19.256	18.664
VALID	2.412	0	17	22.188	20.6	25.328
VALID	2.413	0	17	12.175	23.162	26.498
VALID	2.416	0	17	13.006	32.58	34.189
VALID	2.416	0	17	9.9086	19.99	21.432

<p>ANAS S.p.A.</p> <p>S.S. 389 TRONCO VILLANOVA – LANUSEI – TORTOLI</p> <p>LOTTO BIVIO VILLAGRANDE – SVINCOLO DI ARZANA</p> <p>DAL Km 51+100,00 DELLA S.S. 389 VAR AL Km 177+930,00 DELLA S.S. 389</p> <p><b>Relazione tecnica e di calcolo rilevati</b></p>	<p>File: T00_GE01_GET_RE03_A</p> <p>Data: Agosto 2020</p> <p>Pag. 88 di 271</p>
--	---

VALID	2.416	0	17	21.634	17.83	22.278
VALID	2.42	0	16	7.9197	19.256	16.8
VALID	2.421	0	16	7.8504	17.068	13.695
VALID	2.421	0	17	12.59	27.871	30.346
VALID	2.424	0	17	22.465	21.985	26.715
VALID	2.424	0	17	13.263	14.395	19.395
VALID	2.431	0	17	20.803	13.675	18.114
VALID	2.431	0	17	14.787	27.802	32.037
VALID	2.432	0	17	20.526	12.289	15.884
VALID	2.433	0	17	20.526	12.289	15.322
VALID	2.436	0	16	10.532	30.212	27.105
VALID	2.436	0	17	20.526	12.289	16.165
VALID	2.437	0	17	20.526	12.289	15.603
VALID	2.438	0	16	10.809	34.755	33.434
VALID	2.439	0	16	7.9889	21.445	18.979
VALID	2.441	0	17	13.402	15.614	20.614
VALID	2.443	0	16	7.9543	20.35	18.822
VALID	2.443	0	17	11.551	16.098	20.296
VALID	2.444	0	16	10.601	31.348	31.841
VALID	2.446	0	17	20.526	12.289	16.446
VALID	2.446	0	16	10.947	37.026	36.604
VALID	2.447	0	16	10.74	33.619	31.399
VALID	2.448	0	17	16.637	25.212	30.212
VALID	2.449	0	17	13.109	33.758	35.362
VALID	2.449	0	16	7.9543	20.35	19.754
VALID	2.457	0	17	12.278	24.339	27.669
VALID	2.458	0	17	21.634	17.83	22.83
VALID	2.46	0	17	21.911	19.215	24.215
VALID	2.461	0	17	11.447	14.921	19.127
VALID	2.464	0	16	8.0235	22.539	21.936
VALID	2.465	0	17	11.655	17.276	21.466
VALID	2.466	0	17	14.925	29.021	33.253
VALID	2.466	0	17	21.08	15.06	19.78



<p>ANAS S.p.A.</p> <p>S.S. 389 TRONCO VILLANOVA – LANUSEI – TORTOLI</p> <p>LOTTO BIVIO VILLAGRANDE – SVINCOLO DI ARZANA</p> <p>DAL Km 51+100,00 DELLA S.S. 389 VAR AL Km 177+930,00 DELLA S.S. 389</p> <p><b>Relazione tecnica e di calcolo rilevati</b></p>	<p>File: T00_GE01_GET_RE03_A</p> <p>Data: Agosto 2020</p> <p>Pag. 89 di 271</p>
--	---

VALID	2.466	0	17	13.54	16.832	21.832
VALID	2.468	0	17	22.188	20.6	25.6
VALID	2.469	0	17	13.679	18.051	23.051
VALID	2.469	0	17	21.357	16.445	21.167
VALID	2.469	0	17	9.9778	21.126	22.56
VALID	2.47	0	16	10.878	35.891	34.567
VALID	2.471	0	17	12.694	29.048	31.518
VALID	2.473	0	17	16.81	26.472	31.472
VALID	2.474	0	17	20.526	12.289	16.727
VALID	2.478	0	17	16.983	27.733	32.733
VALID	2.479	0	17	20.803	13.675	18.394
VALID	2.479	0	16	10.601	31.348	28.235
VALID	2.482	0	17	22.465	21.985	26.985
VALID	2.482	0	17	7.8158	15.974	16.328
VALID	2.483	0	16	10.67	32.483	32.973
VALID	2.484	0	16	10.809	34.755	32.531
VALID	2.485	0	17	7.885	18.162	18.506
VALID	2.486	0	16	7.9889	21.445	20.845
VALID	2.487	0	16	7.885	18.162	14.781
VALID	2.487	0	17	13.213	34.935	36.535
VALID	2.488	0	17	9.7008	16.583	18.939
VALID	2.488	0	17	12.382	25.517	28.841
VALID	2.489	0	16	7.9889	21.445	19.912
VALID	2.496	0	17	10.116	23.398	24.819
VALID	2.496	0	17	12.798	30.226	32.69
VALID	2.497	0	17	15.064	30.24	34.469
VALID	2.5	0	17	10.047	22.262	23.689
VALID	2.503	0	17	13.956	20.489	25.489
VALID	2.503	0	16	10.947	37.026	35.7
VALID	2.506	0	17	9.6316	15.447	17.815
VALID	2.508	0	17	13.817	19.27	24.27
VALID	2.512	0	17	7.8504	17.068	17.416
VALID	2.515	0	17	20.526	12.289	17.008

<p>ANAS S.p.A.</p> <p>S.S. 389 TRONCO VILLANOVA – LANUSEI – TORTOLÌ</p> <p>LOTTO BIVIO VILLAGRANDE – SVINCOLO DI ARZANA</p> <p>DAL Km 51+100,00 DELLA S.S. 389 VAR AL Km 177+930,00 DELLA S.S. 389</p> <p><b>Relazione tecnica e di calcolo rilevati</b></p>	<p>File: T00_GE01_GET_RE03_A</p> <p>Data: Agosto 2020</p> <p>Pag. 90 di 271</p>
--	---

VALID	2.517	0	17	12.486	26.694	30.014
VALID	2.52	0	16	10.67	32.483	29.365
VALID	2.52	0	16	10.878	35.891	33.663
VALID	2.523	0	17	10.74	33.619	34.106
VALID	2.525	0	17	21.08	15.06	20.06
VALID	2.526	0	16	8.0235	22.539	20.069
VALID	2.526	0	16	8.0582	23.633	23.028
VALID	2.532	0	17	21.357	16.445	21.445
VALID	2.532	0	16	8.0235	22.539	21.003
VALID	2.533	0	17	20.803	13.675	18.675
VALID	2.534	0	17	11.967	20.807	24.982
VALID	2.534	0	17	12.902	31.403	33.863
VALID	2.541	0	16	10.878	35.891	32.76
VALID	2.544	0	17	9.7701	17.719	20.065
VALID	2.546	0	17	12.59	27.871	31.187
VALID	2.548	0	17	7.9197	19.256	19.596
VALID	2.549	0	17	14.094	21.708	26.708
VALID	2.552	0	17	10.186	24.533	25.949
VALID	2.555	0	16	10.947	37.026	34.796
VALID	2.56	0	17	20.526	12.289	17.289
VALID	2.56	0	17	9.9086	19.99	22.322
VALID	2.561	0	16	7.9197	19.256	15.868
VALID	2.561	0	17	13.006	32.58	35.037
VALID	2.561	0	17	10.809	34.755	35.24
VALID	2.565	0	16	10.74	33.619	30.496
VALID	2.569	0	17	9.7008	16.583	19.82
VALID	2.57	0	17	12.071	21.985	26.156
VALID	2.571	0	17	9.8393	18.855	21.193
VALID	2.576	0	16	8.0582	23.633	22.094
VALID	2.576	0	17	7.9889	21.445	21.778
VALID	2.587	0	17	8.0928	24.727	24.12
VALID	2.591	0	17	14.233	22.927	27.927
VALID	2.596	0	17	10.878	35.891	36.373

<p>ANAS S.p.A.</p> <p>S.S. 389 TRONCO VILLANOVA – LANUSEI – TORTOLI</p> <p>LOTTO BIVIO VILLAGRANDE – SVINCOLO DI ARZANA</p> <p>DAL Km 51+100,00 DELLA S.S. 389 VAR AL Km 177+930,00 DELLA S.S. 389</p> <p><b>Relazione tecnica e di calcolo rilevati</b></p>	<p>File: T00_GE01_GET_RE03_A</p> <p>Data: Agosto 2020</p> <p>Pag. 91 di 271</p>
--	---

VALID	2.596	0	17	10.255	25.669	27.08
VALID	2.598	0	16	10.947	37.026	33.892
VALID	2.6	0	17	8.162	26.916	26.304
VALID	2.601	0	17	9.6316	15.447	18.692
VALID	2.605	0	17	9.9778	21.126	23.452
VALID	2.605	0	17	7.9543	20.35	20.687
VALID	2.606	0	17	13.109	33.758	36.211
VALID	2.607	0	17	12.175	23.162	27.33
VALID	2.609	0	16	10.809	34.755	31.628
VALID	2.617	0	16	8.0582	23.633	21.159
VALID	2.619	0	17	9.7701	17.719	20.95
VALID	2.621	0	17	8.0928	24.727	23.185
VALID	2.622	0	17	8.1274	25.821	25.212
VALID	2.622	0	17	11.551	16.098	21.098
VALID	2.626	0	17	14.371	24.145	29.145
VALID	2.628	0	16	7.9543	20.35	16.956
VALID	2.633	0	17	11.447	14.921	19.921
VALID	2.633	0	17	10.947	37.026	37.507
VALID	2.635	0	17	8.0235	22.539	22.87
VALID	2.642	0	17	12.278	24.339	28.504
VALID	2.65	0	17	9.8393	18.855	22.08
VALID	2.655	0	17	8.1967	28.01	27.396
VALID	2.658	0	17	10.324	26.805	28.212
VALID	2.66	0	17	11.655	17.276	22.276
VALID	2.66	0	17	10.047	22.262	24.582
VALID	2.663	0	17	14.51	25.364	30.364
VALID	2.664	0	17	8.1274	25.821	24.277
VALID	2.669	0	17	7.8158	15.974	17.257
VALID	2.68	0	17	12.382	25.517	29.679
VALID	2.684	0	17	8.0928	24.727	22.25
VALID	2.689	0	17	7.9889	21.445	18.045
VALID	2.692	0	17	9.9086	19.99	23.211
VALID	2.697	0	17	10.116	23.398	25.713

<p>ANAS S.p.A.</p> <p>S.S. 389 TRONCO VILLANOVA – LANUSEI – TORTOLÌ</p> <p>LOTTO BIVIO VILLAGRANDE – SVINCOLO DI ARZANA</p> <p>DAL Km 51+100,00 DELLA S.S. 389 VAR AL Km 177+930,00 DELLA S.S. 389</p> <p><b>Relazione tecnica e di calcolo rilevati</b></p>	<p>File: T00_GE01_GET_RE03_A</p> <p>Data: Agosto 2020</p> <p>Pag. 92 di 271</p>
--	---

VALID	2.698	0	17	11.759	18.453	23.453
VALID	2.698	0	17	8.0582	23.633	23.962
VALID	2.699	0	17	14.648	26.583	31.583
VALID	2.704	0	17	10.393	27.94	29.344
VALID	2.705	0	17	8.162	26.916	25.369
VALID	2.711	0	17	8.2313	29.104	28.489
VALID	2.715	0	17	8.2313	29.104	27.553
VALID	2.717	0	17	9.9778	21.126	24.343
VALID	2.719	0	17	12.486	26.694	30.854
VALID	2.726	0	17	7.885	18.162	19.437
VALID	2.733	0	17	8.1274	25.821	23.342
VALID	2.735	0	17	14.787	27.802	32.802
VALID	2.736	0	17	7.8504	17.068	18.347
VALID	2.737	0	17	11.863	19.63	24.63
VALID	2.738	0	17	10.186	24.533	26.845
VALID	2.746	0	17	8.0235	22.539	19.135
VALID	2.747	0	17	8.1967	28.01	26.461
VALID	2.755	0	17	8.0928	24.727	25.054
VALID	2.756	0	17	10.463	29.076	30.476
VALID	2.76	0	17	12.59	27.871	32.029
VALID	2.761	0	17	10.047	22.262	25.475
VALID	2.763	0	17	8.2659	30.198	29.582
VALID	2.773	0	17	14.925	29.021	34.021
VALID	2.774	0	17	8.1274	25.821	22.407
VALID	2.775	0	17	11.967	20.807	25.807
VALID	2.776	0	17	10.255	25.669	27.977
VALID	2.777	0	17	8.2659	30.198	28.646
VALID	2.781	0	17	8.162	26.916	24.433
VALID	2.782	0	17	7.9197	19.256	20.528
VALID	2.792	0	17	10.116	23.398	26.608
VALID	2.801	0	17	9.6316	15.447	19.57
VALID	2.801	0	17	12.694	29.048	33.205
VALID	2.809	0	17	8.0582	23.633	20.225

<p>ANAS S.p.A.</p> <p>S.S. 389 TRONCO VILLANOVA – LANUSEI – TORTOLI</p> <p>LOTTO BIVIO VILLAGRANDE – SVINCOLO DI ARZANA</p> <p>DAL Km 51+100,00 DELLA S.S. 389 VAR AL Km 177+930,00 DELLA S.S. 389</p> <p><b>Relazione tecnica e di calcolo rilevati</b></p>	<p>File: T00_GE01_GET_RE03_A</p> <p>Data: Agosto 2020</p> <p>Pag. 93 di 271</p>
--	---

VALID	2.813	0	17	8.3006	31.292	30.675
VALID	2.815	0	17	12.071	21.985	26.985
VALID	2.815	0	17	10.324	26.805	29.11
VALID	2.818	0	17	10.532	30.212	31.609
VALID	2.82	0	17	8.1274	25.821	26.147
VALID	2.826	0	17	10.186	24.533	27.741
VALID	2.832	0	17	8.1967	28.01	25.525
VALID	2.833	0	17	9.7008	16.583	20.702
VALID	2.837	0	17	8.3006	31.292	29.739
VALID	2.843	0	17	12.798	30.226	34.381
VALID	2.847	0	17	7.8158	15.974	18.186
VALID	2.847	0	17	7.9543	20.35	21.62
VALID	2.856	0	17	10.393	27.94	30.243
VALID	2.858	0	17	12.175	23.162	28.162
VALID	2.861	0	17	10.601	31.348	32.742
VALID	2.861	0	17	10.255	25.669	28.874
VALID	2.864	0	17	8.3352	32.386	31.768
VALID	2.867	0	17	9.7701	17.719	21.834
VALID	2.868	0	17	24.524	21.749	25.028
VALID	2.869	0	17	8.162	26.916	23.498
VALID	2.872	0	17	8.162	26.916	27.239
VALID	2.873	0	17	8.0928	24.727	21.316
VALID	2.874	0	17	6	17.553	16.853
VALID	2.881	0	17	8.2313	29.104	26.618
VALID	2.887	0	17	12.902	31.403	35.556
VALID	2.89	0	17	8.4044	34.575	33.018
VALID	2.892	0	17	8.3352	32.386	30.832
VALID	2.897	0	17	10.324	26.805	30.008
VALID	2.898	0	17	10.463	29.076	31.376
VALID	2.898	0	17	9.8393	18.855	22.967
VALID	2.903	0	17	12.278	24.339	29.339
VALID	2.906	0	17	10.67	32.483	33.875
VALID	2.91	0	17	7.8504	17.068	19.277

<p>ANAS S.p.A.</p> <p>S.S. 389 TRONCO VILLANOVA – LANUSEI – TORTOLI</p> <p>LOTTO BIVIO VILLAGRANDE – SVINCOLO DI ARZANA</p> <p>DAL Km 51+100,00 DELLA S.S. 389 VAR AL Km 177+930,00 DELLA S.S. 389</p> <p><b>Relazione tecnica e di calcolo rilevati</b></p>	<p>File: T00_GE01_GET_RE03_A</p> <p>Data: Agosto 2020</p> <p>Pag. 94 di 271</p>
--	---

VALID	2.914	0	17	8.3698	33.481	32.861
VALID	2.917	0	17	24.524	21.749	25.219
VALID	2.924	0	17	6	16.5	15.8
VALID	2.925	0	17	7.9889	21.445	22.712
VALID	2.927	0	17	8.3698	33.481	31.925
VALID	2.929	0	17	8.2659	30.198	27.71
VALID	2.93	0	17	13.006	32.58	36.732
VALID	2.94	0	17	10.532	30.212	32.51
VALID	2.94	0	17	9.9086	19.99	24.101
VALID	2.944	0	17	8.4391	35.669	34.111
VALID	2.949	0	17	12.382	25.517	30.517
VALID	2.95	0	17	8.1967	28.01	28.332
VALID	2.95	0	17	10.393	27.94	31.142
VALID	2.951	0	17	6	16.5	14.851
VALID	2.953	0	17	10.74	33.619	35.009
VALID	2.957	0	17	6	16.5	13.901
VALID	2.958	0	17	9.6316	15.447	20.447
VALID	2.959	0	17	8.1967	28.01	24.59
VALID	2.96	0	17	8.4044	34.575	33.955
VALID	2.961	0	17	6	18.605	17.905
VALID	2.963	0	17	7.885	18.162	20.368
VALID	2.965	0	17	6	20.711	20.01
VALID	2.974	0	17	8.3006	31.292	28.803
VALID	2.978	0	17	24.212	20.323	23.59
VALID	2.979	0	17	9.7008	16.583	21.583
VALID	2.98	0	17	24.524	21.749	25.41
VALID	2.982	0	17	8.0235	22.539	23.804
VALID	2.982	0	17	10.601	31.348	33.643
VALID	2.985	0	17	9.9778	21.126	25.235
VALID	2.988	0	17	10.463	29.076	32.276
VALID	2.993	0	17	24.212	20.323	24.553
VALID	2.994	0	17	24.212	20.323	24.36
VALID	2.995	0	17	6	17.553	15.903

<p>ANAS S.p.A.</p> <p>S.S. 389 TRONCO VILLANOVA – LANUSEI – TORTOLÌ</p> <p>LOTTO BIVIO VILLAGRANDE – SVINCOLO DI ARZANA</p> <p>DAL Km 51+100,00 DELLA S.S. 389 VAR AL Km 177+930,00 DELLA S.S. 389</p> <p><b>Relazione tecnica e di calcolo rilevati</b></p>	<p>File: T00_GE01_GET_RE03_A</p> <p>Data: Agosto 2020</p> <p>Pag. 95 di 271</p>
--	---

VALID	2.996	0	17	12.486	26.694	31.694
VALID	2.998	0	17	10.809	34.755	36.143
VALID	2.999	0	17	8.4737	36.763	35.204
VALID	2.999	0	17	24.212	20.323	24.745
VALID	3.004	0	17	9.7701	17.719	22.719
VALID	3.007	0	17	8.4391	35.669	35.048
VALID	3.008	0	17	24.212	20.323	24.168
VALID	3.01	0	17	7.8158	15.974	19.115
VALID	3.013	0	17	24.212	20.323	24.938
VALID	3.017	0	17	7.9197	19.256	21.46
VALID	3.018	0	17	8.3352	32.386	29.895
VALID	3.022	0	17	6	19.658	18.958
VALID	3.024	0	17	23.9	18.896	23.316
VALID	3.025	0	17	10.67	32.483	34.777
VALID	3.027	0	17	8.2313	29.104	29.425
VALID	3.027	0	17	23.9	18.896	23.122
VALID	3.028	0	17	10.047	22.262	26.369
VALID	3.03	0	17	23.9	18.896	23.509
VALID	3.032	0	17	10.532	30.212	33.41
VALID	3.033	0	17	24.212	20.323	25.13
VALID	3.035	0	17	24.212	20.323	23.783
VALID	3.042	0	17	10.878	35.891	37.277
VALID	3.042	0	17	23.9	18.896	23.703
VALID	3.042	0	17	24.212	20.323	23.975
VALID	3.043	0	17	23.9	18.896	22.929
VALID	3.044	0	17	12.59	27.871	32.871
VALID	3.044	0	17	6	21.763	21.063
VALID	3.046	0	17	7.8504	17.068	20.207
VALID	3.047	0	17	8.2313	29.104	25.682
VALID	3.048	0	17	6	18.605	16.955
VALID	3.05	0	17	8.0582	23.633	24.896
VALID	3.054	0	17	8.4737	36.763	36.141
VALID	3.056	0	17	24.212	20.323	25.323

<p>ANAS S.p.A.</p> <p>S.S. 389 TRONCO VILLANOVA – LANUSEI – TORTOLI</p> <p>LOTTO BIVIO VILLAGRANDE – SVINCOLO DI ARZANA</p> <p>DAL Km 51+100,00 DELLA S.S. 389 VAR AL Km 177+930,00 DELLA S.S. 389</p> <p><b>Relazione tecnica e di calcolo rilevati</b></p>	<p>File: T00_GE01_GET_RE03_A</p> <p>Data: Agosto 2020</p> <p>Pag. 96 di 271</p>
--	---

VALID	3.06	0	17	23.9	18.896	23.896
VALID	3.064	0	17	8.3698	33.481	30.988
VALID	3.065	0	17	23.589	17.47	22.082
VALID	3.067	0	17	7.9543	20.35	22.552
VALID	3.068	0	17	10.74	33.619	35.912
VALID	3.069	0	17	23.589	17.47	22.276
VALID	3.07	0	17	10.116	23.398	27.503
VALID	3.07	0	17	23.589	17.47	21.888
VALID	3.071	0	17	6	21.763	20.112
VALID	3.076	0	17	10.601	31.348	34.545
VALID	3.078	0	17	23.9	18.896	22.735
VALID	3.079	0	17	23.589	17.47	22.47
VALID	3.084	0	17	7.885	18.162	21.3
VALID	3.085	0	17	10.947	37.026	38.411
VALID	3.085	0	17	8.2659	30.198	30.518
VALID	3.088	0	17	23.589	17.47	21.694
VALID	3.093	0	17	12.694	29.048	34.048
VALID	3.096	0	17	6	19.658	18.008
VALID	3.102	0	17	6	17.553	14.953
VALID	3.102	0	17	6	17.553	17.803
VALID	3.108	0	17	8.0928	24.727	25.989
VALID	3.11	0	17	8.4044	34.575	32.081
VALID	3.111	0	17	10.809	34.755	37.046
VALID	3.114	0	17	10.186	24.533	28.637
VALID	3.117	0	17	23.277	16.043	20.849
VALID	3.118	0	17	6	16.5	16.75
VALID	3.118	0	17	23.277	16.043	21.043
VALID	3.119	0	17	10.67	32.483	35.679
VALID	3.121	0	17	7.9889	21.445	23.645
VALID	3.124	0	17	23.9	18.896	22.155
VALID	3.124	0	17	6	22.816	22.115
VALID	3.126	0	17	6	17.553	14.003
VALID	3.126	0	17	23.277	16.043	20.655



<p>ANAS S.p.A.</p> <p>S.S. 389 TRONCO VILLANOVA – LANUSEI – TORTOLÌ</p> <p>LOTTO BIVIO VILLAGRANDE – SVINCOLO DI ARZANA</p> <p>DAL Km 51+100,00 DELLA S.S. 389 VAR AL Km 177+930,00 DELLA S.S. 389</p> <p><b>Relazione tecnica e di calcolo rilevati</b></p>	<p>File: T00_GE01_GET_RE03_A</p> <p>Data: Agosto 2020</p> <p>Pag. 97 di 271</p>
--	---

VALID	3.127	0	17	23.589	17.47	21.5
VALID	3.129	0	17	7.9197	19.256	22.392
VALID	3.139	0	17	12.798	30.226	35.226
VALID	3.14	0	17	8.2659	30.198	26.774
VALID	3.143	0	17	6	20.711	19.06
VALID	3.143	0	17	9.9778	21.126	26.126
VALID	3.145	0	17	23.9	18.896	22.542
VALID	3.145	0	17	8.3006	31.292	31.611
VALID	3.149	0	17	23.9	18.896	22.349
VALID	3.15	0	17	23.277	16.043	20.461
VALID	3.153	0	17	8.3698	33.481	30.052
VALID	3.154	0	17	8.4391	35.669	33.174
VALID	3.155	0	17	10.878	35.891	38.18
VALID	3.16	0	17	6	18.605	16.005
VALID	3.16	0	17	10.255	25.669	29.772
VALID	3.166	0	17	6	22.816	21.165
VALID	3.169	0	17	8.1274	25.821	27.082
VALID	3.173	0	17	10.74	33.619	36.814
VALID	3.177	0	17	7.9543	20.35	23.485
VALID	3.179	0	17	8.0235	22.539	24.738
VALID	3.183	0	17	6	18.605	18.855
VALID	3.188	0	17	22.965	14.616	19.616
VALID	3.189	0	17	23.589	17.47	21.306
VALID	3.19	0	17	23.277	16.043	20.267
VALID	3.191	0	17	12.902	31.403	36.403
VALID	3.195	0	17	6	23.868	23.168
VALID	3.196	0	17	10.047	22.262	27.262
VALID	3.197	0	17	8.4737	36.763	34.267
VALID	3.203	0	17	22.965	14.616	19.423
VALID	3.205	0	17	8.3006	31.292	27.866
VALID	3.206	0	17	8.3352	32.386	32.704
VALID	3.217	0	17	6	19.658	17.058
VALID	3.217	0	17	10.809	34.755	37.949

<p>ANAS S.p.A.</p> <p>S.S. 389 TRONCO VILLANOVA – LANUSEI – TORTOLI</p> <p>LOTTO BIVIO VILLAGRANDE – SVINCOLO DI ARZANA</p> <p>DAL Km 51+100,00 DELLA S.S. 389 VAR AL Km 177+930,00 DELLA S.S. 389</p> <p><b>Relazione tecnica e di calcolo rilevati</b></p>	<p>File: T00_GE01_GET_RE03_A</p> <p>Data: Agosto 2020</p> <p>Pag. 98 di 271</p>
--	---

VALID	3.228	0	17	7.9889	21.445	24.578
VALID	3.228	0	17	22.965	14.616	19.229
VALID	3.23	0	17	8.4044	34.575	31.144
VALID	3.23	0	17	8.162	26.916	28.174
VALID	3.237	0	17	8.0582	23.633	25.83
VALID	3.241	0	17	23.277	16.043	20.073
VALID	3.241	0	17	6	25.974	24.322
VALID	3.25	0	17	10.116	23.398	28.398
VALID	3.258	0	17	8.3352	32.386	28.959
VALID	3.258	0	17	10.878	35.891	39.084
VALID	3.26	0	17	6	23.868	22.217
VALID	3.26	0	17	22.965	14.616	19.036
VALID	3.268	0	17	8.3698	33.481	33.798
VALID	3.268	0	17	6	24.921	24.22
VALID	3.272	0	17	23.589	17.47	21.112
VALID	3.28	0	17	23.589	17.47	20.918
VALID	3.281	0	17	8.0235	22.539	25.671
VALID	3.283	0	17	6	19.658	19.908
VALID	3.285	0	17	6	20.711	18.11
VALID	3.293	0	17	8.1967	28.01	29.268
VALID	3.297	0	17	8.0928	24.727	26.923
VALID	3.298	0	17	22.654	13.19	18.19
VALID	3.301	0	17	6	18.605	15.055
VALID	3.304	0	17	22.965	14.616	18.842
VALID	3.306	0	17	8.4391	35.669	32.237
VALID	3.307	0	17	10.186	24.533	29.533
VALID	3.312	0	17	23.277	16.043	19.879
VALID	3.313	0	17	6	24.921	23.27
VALID	3.317	0	17	22.654	13.19	17.998
VALID	3.324	0	17	6	27.026	25.375
VALID	3.33	0	17	6	16.5	17.7
VALID	3.338	0	17	8.0582	23.633	26.765
VALID	3.339	0	17	6	25.974	25.273

<p>ANAS S.p.A.</p> <p>S.S. 389 TRONCO VILLANOVA – LANUSEI – TORTOLÌ</p> <p>LOTTO BIVIO VILLAGRANDE – SVINCOLO DI ARZANA</p> <p>DAL Km 51+100,00 DELLA S.S. 389 VAR AL Km 177+930,00 DELLA S.S. 389</p> <p><b>Relazione tecnica e di calcolo rilevati</b></p>	<p>File: T00_GE01_GET_RE03_A</p> <p>Data: Agosto 2020</p> <p>Pag. 99 di 271</p>
--	---

VALID	3.341	0	17	6	16.5	12.951
VALID	3.343	0	17	23.589	17.47	20.724
VALID	3.345	0	17	22.654	13.19	17.805
VALID	3.345	0	17	7.8158	15.974	20.044
VALID	3.346	0	17	6	21.763	19.162
VALID	3.351	0	17	8.4044	34.575	34.891
VALID	3.355	0	17	8.2313	29.104	30.361
VALID	3.358	0	17	8.1274	25.821	28.016
VALID	3.359	0	17	10.255	25.669	30.669
VALID	3.363	0	17	22.965	14.616	18.649
VALID	3.37	0	17	6	20.711	20.96
VALID	3.38	0	17	22.654	13.19	17.613
VALID	3.384	0	17	8.4737	36.763	33.33
VALID	3.389	0	17	7.8504	17.068	21.138
VALID	3.397	0	17	6	17.553	18.753
VALID	3.397	0	17	8.0928	24.727	27.858
VALID	3.403	0	17	6	22.816	20.215
VALID	3.406	0	17	6	27.026	26.325
VALID	3.407	0	17	23.277	16.043	19.685
VALID	3.41	0	17	6	28.079	26.427
VALID	3.413	0	17	10.324	26.805	31.805
VALID	3.418	0	17	8.2659	30.198	31.454
VALID	3.421	0	17	8.162	26.916	29.11
VALID	3.422	0	17	10.601	31.348	35.446
VALID	3.423	0	17	22.342	11.763	16.763
VALID	3.428	0	17	22.654	13.19	17.421
VALID	3.431	0	17	7.885	18.162	22.231
VALID	3.434	0	17	8.4391	35.669	35.985
VALID	3.441	0	17	22.965	14.616	18.455
VALID	3.444	0	17	22.342	11.763	16.573
VALID	3.461	0	17	6	21.763	22.013
VALID	3.461	0	17	6	18.605	19.805
VALID	3.462	0	17	8.1274	25.821	28.951

<p>ANAS S.p.A.</p> <p>S.S. 389 TRONCO VILLANOVA – LANUSEI – TORTOLÌ</p> <p>LOTTO BIVIO VILLAGRANDE – SVINCOLO DI ARZANA</p> <p>DAL Km 51+100,00 DELLA S.S. 389 VAR AL Km 177+930,00 DELLA S.S. 389</p> <p><b>Relazione tecnica e di calcolo rilevati</b></p>	<p>File: T00_GE01_GET_RE03_A</p> <p>Data: Agosto 2020</p> <p>Pag. 100 di 271</p>
--	--

VALID	3.463	0	17	6	23.868	21.267
VALID	3.467	0	17	7.8158	15.974	20.974
VALID	3.467	0	17	10.393	27.94	32.94
VALID	3.467	0	17	6	19.658	16.108
VALID	3.474	0	17	6	28.079	27.378
VALID	3.474	0	17	22.342	11.763	16.383
VALID	3.478	0	17	6	16.5	18.65
VALID	3.481	0	17	8.3006	31.292	32.547
VALID	3.485	0	17	8.1967	28.01	30.203
VALID	3.491	0	17	6	29.132	27.48
VALID	3.493	0	17	7.9197	19.256	23.324
VALID	3.493	0	17	22.654	13.19	17.229
VALID	3.495	0	17	23.277	16.043	19.297
VALID	3.496	0	17	8.4737	36.763	37.078
VALID	3.506	0	17	23.277	16.043	19.491
VALID	3.51	0	17	6	22.816	19.265
VALID	3.512	0	17	7.8504	17.068	22.068
VALID	3.514	0	17	22.342	11.763	16.193
VALID	3.515	0	17	8.162	26.916	30.045
VALID	3.523	0	17	10.463	29.076	34.076
VALID	3.527	0	17	6	19.658	20.858
VALID	3.527	0	17	6	24.921	22.32
VALID	3.533	0	17	10.74	33.619	37.717
VALID	3.544	0	17	7.9543	20.35	24.418
VALID	3.545	0	17	8.3352	32.386	33.641
VALID	3.545	0	17	6	29.132	28.43
VALID	3.547	0	17	22.965	14.616	18.262
VALID	3.548	0	17	8.2313	29.104	31.297
VALID	3.549	0	17	6	17.553	19.703
VALID	3.563	0	17	7.885	18.162	23.162
VALID	3.563	0	17	10.532	30.212	35.212
VALID	3.565	0	17	22.342	11.763	16.003
VALID	3.567	0	17	6	30.184	28.533

<p>ANAS S.p.A.</p> <p>S.S. 389 TRONCO VILLANOVA – LANUSEI – TORTOLÌ</p> <p>LOTTO BIVIO VILLAGRANDE – SVINCOLO DI ARZANA</p> <p>DAL Km 51+100,00 DELLA S.S. 389 VAR AL Km 177+930,00 DELLA S.S. 389</p> <p><b>Relazione tecnica e di calcolo rilevati</b></p>	<p>File: T00_GE01_GET_RE03_A</p> <p>Data: Agosto 2020</p> <p>Pag. 101 di 271</p>
--	--

VALID	3.57	0	17	8.1967	28.01	31.139
VALID	3.571	0	17	6	22.816	23.065
VALID	3.572	0	17	10.809	34.755	38.852
VALID	3.577	0	17	22.654	13.19	17.036
VALID	3.58	0	17	6	29.132	26.53
VALID	3.586	0	17	6	25.974	23.372
VALID	3.595	0	17	7.9889	21.445	25.511
VALID	3.6	0	17	10.601	31.348	36.348
VALID	3.602	0	17	6	20.711	21.91
VALID	3.61	0	17	8.3698	33.481	34.734
VALID	3.61	0	17	8.2659	30.198	32.39
VALID	3.622	0	17	7.9197	19.256	24.256
VALID	3.625	0	17	8.2313	29.104	32.232
VALID	3.628	0	17	6	18.605	20.755
VALID	3.628	0	17	6	20.711	17.16
VALID	3.632	0	17	6	30.184	29.483
VALID	3.633	0	17	22.342	11.763	15.813
VALID	3.636	0	17	10.67	32.483	37.483
VALID	3.641	0	17	6	27.026	24.425
VALID	3.643	0	17	22.965	14.616	17.875
VALID	3.644	0	17	6	31.237	29.585
VALID	3.646	0	17	22.965	14.616	18.068
VALID	3.652	0	17	6	23.868	20.317
VALID	3.655	0	17	6	23.868	24.118
VALID	3.664	0	17	8.0235	22.539	26.605
VALID	3.67	0	17	10.74	33.619	38.619
VALID	3.674	0	17	8.4044	34.575	35.828
VALID	3.679	0	17	6	30.184	27.582
VALID	3.679	0	17	7.9543	20.35	25.35
VALID	3.681	0	17	6	21.763	22.963
VALID	3.682	0	17	8.3006	31.292	33.484
VALID	3.692	0	17	22.654	13.19	16.844
VALID	3.697	0	17	6	28.079	25.477

<p>ANAS S.p.A.</p> <p>S.S. 389 TRONCO VILLANOVA – LANUSEI – TORTOLI</p> <p>LOTTO BIVIO VILLAGRANDE – SVINCOLO DI ARZANA</p> <p>DAL Km 51+100,00 DELLA S.S. 389 VAR AL Km 177+930,00 DELLA S.S. 389</p> <p><b>Relazione tecnica e di calcolo rilevati</b></p>	<p>File: T00_GE01_GET_RE03_A</p> <p>Data: Agosto 2020</p> <p>Pag. 102 di 271</p>
--	--

VALID	3.703	0	17	6	21.763	18.212
VALID	3.711	0	17	6	19.658	21.808
VALID	3.715	0	17	6	31.237	30.535
VALID	3.721	0	17	6	32.289	30.638
VALID	3.722	0	17	22.342	11.763	15.623
VALID	3.722	0	17	8.0582	23.633	27.699
VALID	3.732	0	17	7.9889	21.445	26.445
VALID	3.737	0	17	8.4391	35.669	36.922
VALID	3.739	0	17	8.3352	32.386	34.577
VALID	3.739	0	17	8.3006	31.292	34.42
VALID	3.745	0	17	6	24.921	25.17
VALID	3.747	0	17	6	16.5	19.6
VALID	3.761	0	17	6	22.816	24.015
VALID	3.764	0	17	8.3352	32.386	35.514
VALID	3.776	0	17	6	31.237	28.635
VALID	3.782	0	17	8.0928	24.727	28.793
VALID	3.784	0	17	22.654	13.19	16.652
VALID	3.792	0	17	22.654	13.19	16.46
VALID	3.793	0	17	6	33.342	31.69
VALID	3.795	0	17	8.0235	22.539	27.539
VALID	3.797	0	17	8.3698	33.481	35.671
VALID	3.799	0	17	6	20.711	22.86
VALID	3.799	0	17	8.4737	36.763	38.015
VALID	3.8	0	17	6	32.289	31.588
VALID	3.804	0	17	6	24.921	21.37
VALID	3.806	0	17	8.3698	33.481	36.607
VALID	3.826	0	17	8.0582	23.633	28.633
VALID	3.828	0	17	8.4044	34.575	37.701
VALID	3.83	0	17	6	25.974	26.223
VALID	3.838	0	17	22.342	11.763	15.433
VALID	3.84	0	17	6	17.553	20.653
VALID	3.844	0	17	6	23.868	25.068
VALID	3.852	0	17	8.0928	24.727	29.727

<p>ANAS S.p.A.</p> <p>S.S. 389 TRONCO VILLANOVA – LANUSEI – TORTOLI</p> <p>LOTTO BIVIO VILLAGRANDE – SVINCOLO DI ARZANA</p> <p>DAL Km 51+100,00 DELLA S.S. 389 VAR AL Km 177+930,00 DELLA S.S. 389</p> <p><b>Relazione tecnica e di calcolo rilevati</b></p>	<p>File: T00_GE01_GET_RE03_A</p> <p>Data: Agosto 2020</p> <p>Pag. 103 di 271</p>
--	--

VALID	3.854	0	17	8.4044	34.575	36.765
VALID	3.865	0	17	8.4391	35.669	38.795
VALID	3.865	0	17	6	34.395	32.743
VALID	3.874	0	17	6	32.289	29.687
VALID	3.885	0	17	6	35.447	32.845
VALID	3.885	0	17	8.4737	36.763	39.889
VALID	3.886	0	17	6	33.342	32.641
VALID	3.891	0	17	6	21.763	23.913
VALID	3.901	0	17	8.162	26.916	30.98
VALID	3.916	0	17	6	27.026	27.275
VALID	3.931	0	17	6	33.342	30.74
VALID	3.932	0	17	6	24.921	26.12
VALID	3.937	0	17	6	35.447	33.795
VALID	3.939	0	17	8.1967	28.01	32.074
VALID	3.94	0	17	6	18.605	21.705
VALID	3.961	0	17	6	25.974	22.422
VALID	3.971	0	17	6	36.5	33.898
VALID	3.972	0	17	6	34.395	33.693
VALID	3.972	0	17	6	34.395	31.793
VALID	3.973	0	17	8.2313	29.104	34.104
VALID	3.977	0	17	8.2313	29.104	33.168
VALID	3.978	0	17	22.342	11.763	15.243
VALID	3.985	0	17	6	22.816	24.965
VALID	4	0	17	8.2659	30.198	35.198
VALID	4.004	0	17	6	28.079	28.328
VALID	4.011	0	17	6	36.5	34.848
VALID	4.016	0	17	8.2659	30.198	34.262
VALID	4.023	0	17	6	25.974	27.173
VALID	4.024	0	17	8.3006	31.292	36.292
VALID	4.037	0	17	6	19.658	22.758
VALID	4.047	0	17	8.3352	32.386	37.386
VALID	4.049	0	17	8.3006	31.292	35.356
VALID	4.058	0	17	22.342	11.763	15.054

<p>ANAS S.p.A.</p> <p>S.S. 389 TRONCO VILLANOVA – LANUSEI – TORTOLÌ</p> <p>LOTTO BIVIO VILLAGRANDE – SVINCOLO DI ARZANA</p> <p>DAL Km 51+100,00 DELLA S.S. 389 VAR AL Km 177+930,00 DELLA S.S. 389</p> <p><b>Relazione tecnica e di calcolo rilevati</b></p>	<p>File: T00_GE01_GET_RE03_A</p> <p>Data: Agosto 2020</p> <p>Pag. 104 di 271</p>
--	--

VALID	4.069	0	17	8.3698	33.481	38.481
VALID	4.074	0	17	6	23.868	26.018
VALID	4.077	0	17	6	27.026	23.475
VALID	4.08	0	17	8.3352	32.386	36.45
VALID	4.089	0	17	8.4044	34.575	39.575
VALID	4.093	0	17	6	29.132	29.38
VALID	4.107	0	17	8.3698	33.481	37.544
VALID	4.108	0	17	8.4391	35.669	40.669
VALID	4.117	0	17	6	27.026	28.226
VALID	4.126	0	17	6	16.5	20.55
VALID	4.131	0	17	8.4044	34.575	38.638
VALID	4.143	0	17	6	20.711	23.81
VALID	4.146	0	17	6	35.447	34.746
VALID	4.147	0	17	6	28.079	24.527
VALID	4.152	0	17	8.4391	35.669	39.732
VALID	4.173	0	17	8.4737	36.763	40.826
VALID	4.175	0	17	6	24.921	27.071
VALID	4.184	0	17	6	30.184	30.433
VALID	4.207	0	17	6	28.079	29.278
VALID	4.208	0	17	6	17.553	21.603
VALID	4.213	0	17	6	29.132	25.58
VALID	4.235	0	17	6	36.5	35.798
VALID	4.235	0	17	6	21.763	24.863
VALID	4.262	0	17	6	25.974	28.123
VALID	4.265	0	17	6	16.5	21.5
VALID	4.278	0	17	6	31.237	31.486
VALID	4.28	0	17	6	30.184	26.632
VALID	4.281	0	17	6	18.605	22.655
VALID	4.306	0	17	6	29.132	30.331
VALID	4.323	0	17	6	17.553	22.553
VALID	4.33	0	17	6	22.816	25.916
VALID	4.351	0	17	6	27.026	29.176
VALID	4.356	0	17	6	31.237	27.685



<p>ANAS S.p.A.</p> <p>S.S. 389 TRONCO VILLANOVA – LANUSEI – TORTOLI</p> <p>LOTTO BIVIO VILLAGRANDE – SVINCOLO DI ARZANA</p> <p>DAL Km 51+100,00 DELLA S.S. 389 VAR AL Km 177+930,00 DELLA S.S. 389</p> <p><b>Relazione tecnica e di calcolo rilevati</b></p>	<p>File: T00_GE01_GET_RE03_A</p> <p>Data: Agosto 2020</p> <p>Pag. 105 di 271</p>
--	--

VALID	4.363	0	17	6	19.658	23.708
VALID	4.372	0	17	6	32.289	32.538
VALID	4.395	0	17	6	18.605	23.605
VALID	4.403	0	17	6	30.184	31.383
VALID	4.411	0	17	6	19.658	24.658
VALID	4.43	0	17	6	23.868	26.968
VALID	4.43	0	17	6	32.289	28.737
VALID	4.438	0	17	6	20.711	25.711
VALID	4.456	0	17	6	20.711	24.76
VALID	4.46	0	17	6	21.763	26.763
VALID	4.467	0	17	6	33.342	33.591
VALID	4.478	0	17	6	22.816	27.816
VALID	4.49	0	17	6	31.237	32.436
VALID	4.492	0	17	6	23.868	28.868
VALID	4.499	0	17	6	33.342	29.79
VALID	4.504	0	17	6	24.921	29.921
VALID	4.513	0	17	6	25.974	30.974
VALID	4.515	0	17	6	21.763	25.813
VALID	4.518	0	17	6	35.447	40.447
VALID	4.523	0	17	6	27.026	32.026
VALID	4.524	0	17	6	24.921	28.021
VALID	4.528	0	17	6	34.395	39.395
VALID	4.533	0	17	6	28.079	33.079
VALID	4.534	0	17	6	33.342	38.342
VALID	4.539	0	17	6	29.132	31.281
VALID	4.54	0	17	6	32.289	37.289
VALID	4.542	0	17	6	29.132	34.132
VALID	4.543	0	17	6	31.237	36.237
VALID	4.545	0	17	6	30.184	35.184
VALID	4.557	0	17	6	22.816	26.866
VALID	4.56	0	17	6	34.395	34.643
VALID	4.564	0	17	6	34.395	30.842
VALID	4.579	0	17	6	32.289	33.488

<p>ANAS S.p.A.</p> <p>S.S. 389 TRONCO VILLANOVA – LANUSEI – TORTOLI</p> <p>LOTTO BIVIO VILLAGRANDE – SVINCOLO DI ARZANA</p> <p>DAL Km 51+100,00 DELLA S.S. 389 VAR AL Km 177+930,00 DELLA S.S. 389</p> <p><b>Relazione tecnica e di calcolo rilevati</b></p>	<p>File: T00_GE01_GET_RE03_A</p> <p>Data: Agosto 2020</p> <p>Pag. 106 di 271</p>
--	--

VALID	4.583	0	17	6	25.974	29.073
VALID	4.594	0	17	6	30.184	32.334
VALID	4.596	0	17	6	23.868	27.918
VALID	4.627	0	17	6	35.447	31.895
VALID	4.628	0	17	6	24.921	28.971
VALID	4.636	0	17	6	27.026	30.126
VALID	4.647	0	17	6	31.237	33.386
VALID	4.653	0	17	6	35.447	35.696
VALID	4.658	0	17	6	25.974	30.024
VALID	4.684	0	17	6	28.079	31.179
VALID	4.689	0	17	6	36.5	32.947
VALID	4.689	0	17	6	27.026	31.076
VALID	4.695	0	17	6	32.289	34.439
VALID	4.702	0	17	6	28.079	32.129
VALID	4.727	0	17	6	29.132	33.181
VALID	4.729	0	17	6	29.132	32.231
VALID	4.736	0	17	6	30.184	34.234
VALID	4.739	0	17	6	33.342	35.491
VALID	4.755	0	17	6	31.237	35.287
VALID	4.758	0	17	6	32.289	36.339
VALID	4.759	0	17	6	36.5	36.749
VALID	4.769	0	17	6	34.395	38.444
VALID	4.77	0	17	6	30.184	33.284
VALID	4.771	0	17	6	33.342	37.392
VALID	4.776	0	17	6	36.5	40.55
VALID	4.778	0	17	6	35.447	39.497
VALID	4.781	0	17	6	34.395	36.544
VALID	4.785	0	17	25.889	18.578	23.578
VALID	4.807	0	17	6	31.237	34.336
VALID	4.817	0	17	6	35.447	37.597
VALID	4.841	0	17	6	32.289	35.389
VALID	4.853	0	17	6	36.5	38.649
VALID	4.859	0	17	6	35.447	36.646

<p>ANAS S.p.A.</p> <p>S.S. 389 TRONCO VILLANOVA – LANUSEI – TORTOLÌ</p> <p>LOTTO BIVIO VILLAGRANDE – SVINCOLO DI ARZANA</p> <p>DAL Km 51+100,00 DELLA S.S. 389 VAR AL Km 177+930,00 DELLA S.S. 389</p> <p><b>Relazione tecnica e di calcolo rilevati</b></p>	<p>File: T00_GE01_GET_RE03_A</p> <p>Data: Agosto 2020</p> <p>Pag. 107 di 271</p>
--	--

VALID	4.872	0	17	6	33.342	36.442
VALID	4.902	0	17	6	34.395	37.494
VALID	4.918	0	17	25.889	18.578	23.455
VALID	4.92	0	17	6	36.5	37.699
VALID	4.927	0	17	6	35.447	38.547
VALID	4.95	0	17	6	36.5	39.599
VALID	4.959	0	17	25.543	17.109	22.109
VALID	5.071	0	17	25.889	18.578	23.332
VALID	5.099	0	17	25.543	17.109	21.985
VALID	5.141	0	17	25.197	15.641	20.641
VALID	5.252	0	17	25.889	18.578	23.21
VALID	5.26	0	17	25.543	17.109	21.861
VALID	5.282	0	17	25.197	15.641	20.515
VALID	5.325	0	17	24.85	14.173	19.173
VALID	5.445	0	17	25.543	17.109	21.737
VALID	5.446	0	17	25.197	15.641	20.39
VALID	5.464	0	17	25.889	18.578	23.087
VALID	5.466	0	17	24.85	14.173	19.046
VALID	5.506	0	17	24.504	12.705	17.705
VALID	5.626	0	17	24.85	14.173	18.918
VALID	5.632	0	17	25.197	15.641	20.264
VALID	5.639	0	17	24.504	12.705	17.576
VALID	5.666	0	17	25.543	17.109	21.612
VALID	5.669	0	17	24.158	11.237	16.237
VALID	5.704	0	17	25.889	18.578	22.964
VALID	5.784	0	17	24.504	12.705	17.447
VALID	5.789	0	17	24.158	11.237	16.106
VALID	5.808	0	17	24.85	14.173	18.791
VALID	5.848	0	17	25.197	15.641	20.138
VALID	5.909	0	17	25.543	17.109	21.488
VALID	5.915	0	17	24.158	11.237	15.976
VALID	5.951	0	17	24.504	12.705	17.318
VALID	5.98	0	17	25.889	18.578	22.842

<p>ANAS S.p.A.</p> <p>S.S. 389 TRONCO VILLANOVA – LANUSEI – TORTOLÌ</p> <p>LOTTO BIVIO VILLAGRANDE – SVINCOLO DI ARZANA</p> <p>DAL Km 51+100,00 DELLA S.S. 389 VAR AL Km 177+930,00 DELLA S.S. 389</p> <p><b>Relazione tecnica e di calcolo rilevati</b></p>	<p>File: T00_GE01_GET_RE03_A</p> <p>Data: Agosto 2020</p> <p>Pag. 108 di 271</p>
--	--

VALID	6.009	0	17	24.85	14.173	18.663
VALID	6.04	0	17	24.158	11.237	15.845
VALID	6.083	0	17	25.197	15.641	20.012
VALID	6.131	0	17	24.504	12.705	17.189
VALID	6.167	0	17	25.543	17.109	21.364
VALID	6.17	0	17	24.158	11.237	15.714
VALID	6.211	0	17	24.85	14.173	18.536
VALID	6.215	0	17	25.889	18.578	22.719
VALID	6.264	0	17	24.158	11.237	15.323
VALID	6.266	0	17	24.158	11.237	15.584
VALID	6.279	0	17	24.504	12.705	17.06
VALID	6.304	0	17	25.197	15.641	19.886
VALID	6.345	0	17	24.158	11.237	15.453
VALID	6.367	0	17	24.85	14.173	18.409
VALID	6.374	0	17	25.543	17.109	21.239
VALID	6.436	0	17	24.504	12.705	16.931
VALID	6.508	0	17	24.504	12.705	16.802
VALID	6.532	0	17	25.889	18.578	22.596
VALID	6.61	0	18	25.197	15.641	19.76
VALID	6.615	0	18	24.85	14.173	18.281
VALID	6.709	0	18	24.85	14.173	18.154
VALID	6.758	0	18	25.543	17.109	21.115
VALID	6.79	0	18	25.197	15.641	19.634
VALID	10.225	0	18	25.974	10.711	15.711
VALID	10.241	0	18	26.355	12.22	17.22
VALID	10.428	0	18	26.735	13.73	18.73
VALID	10.605	0	18	27.116	15.24	20.24
VALID	10.637	0	18	26.355	12.22	17.103
VALID	10.665	0	18	25.974	10.711	15.59
VALID	10.729	0	18	26.735	13.73	18.616
VALID	10.839	0	18	27.497	16.749	21.749
VALID	10.943	0	18	27.116	15.24	20.13
VALID	11.138	0	18	26.355	12.22	16.986

<p>ANAS S.p.A.</p> <p>S.S. 389 TRONCO VILLANOVA – LANUSEI – TORTOLÌ</p> <p>LOTTO BIVIO VILLAGRANDE – SVINCOLO DI ARZANA</p> <p>DAL Km 51+100,00 DELLA S.S. 389 VAR AL Km 177+930,00 DELLA S.S. 389</p> <p><b>Relazione tecnica e di calcolo rilevati</b></p>	<p>File: T00_GE01_GET_RE03_A</p> <p>Data: Agosto 2020</p> <p>Pag. 109 di 271</p>
--	--

VALID	11.176	0	18	27.497	16.749	21.642
VALID	11.187	0	18	26.735	13.73	18.503
VALID	11.226	0	18	25.974	10.711	15.47
VALID	11.342	0	18	27.116	15.24	20.02
VALID	11.583	0	18	27.497	16.749	21.536
VALID	11.775	0	18	26.735	13.73	18.389
VALID	11.779	0	18	26.355	12.22	16.869
VALID	11.888	0	18	27.116	15.24	19.91
VALID	12.011	0	18	25.974	10.711	15.35
VALID	12.109	0	18	27.497	16.749	21.429
VALID	12.555	0	18	26.735	13.73	18.276
VALID	12.609	0	18	27.116	15.24	19.8
VALID	12.681	0	18	26.355	12.22	16.752
VALID	12.791	0	18	27.497	16.749	21.322
VALID	13.131	0	18	25.974	10.711	15.23
VALID	13.562	0	18	27.116	15.24	19.69
VALID	13.622	0	18	26.735	13.73	18.162
VALID	13.69	0	19	27.497	16.749	21.215
VALID	13.975	0	19	26.355	12.22	16.635
VALID	14.789	0	19	25.974	10.711	15.109
VALID	14.985	0	19	27.116	15.24	19.58
VALID	15.013	0	19	27.497	16.749	21.108
VALID	15.306	0	19	26.735	13.73	18.048
VALID	16.064	0	19	26.355	12.22	16.518
VALID	16.923	0	19	27.497	16.749	21.001
VALID	17.163	0	19	27.116	15.24	19.47
VALID	17.599	0	19	25.974	10.711	14.989
VALID	17.96	0	19	26.735	13.73	17.935
VALID	19.576	0	19	26.355	12.22	16.4
VALID	20.002	0	19	27.497	16.749	20.894
VALID	20.796	0	19	27.116	15.24	19.36
VALID	22.73	0	19	26.735	13.73	17.821
VALID	22.774	0	19	25.974	10.711	14.869

<p>ANAS S.p.A.</p> <p>S.S. 389 TRONCO VILLANOVA – LANUSEI – TORTOLI</p> <p>LOTTO BIVIO VILLAGRANDE – SVINCOLO DI ARZANA</p> <p>DAL Km 51+100,00 DELLA S.S. 389 VAR AL Km 177+930,00 DELLA S.S. 389</p> <p><b>Relazione tecnica e di calcolo rilevati</b></p>	<p>File: T00_GE01_GET_RE03_A</p> <p>Data: Agosto 2020</p> <p>Pag. 110 di 271</p>
--	--

VALID	26.634	0	19	26.355	12.22	16.283
VALID	33.192	0	20	25.974	10.711	14.749
VALID	41.431	0	20	27.789	10.184	14.273
VALID	42.143	0	20	27.789	10.184	14.374
VALID	43.649	0	20	27.789	10.184	14.476
VALID	46.247	0	20	27.789	10.184	14.577
VALID	47.252	0	20	28.205	11.735	15.939
VALID	48.841	0	20	28.205	11.735	16.039
VALID	49.903	0	20	27.789	10.184	14.678
VALID	51.524	0	20	28.205	11.735	16.138
VALID	52.238	0	20	28.62	13.287	17.481
VALID	53.722	0	20	28.62	13.287	17.582
VALID	54.69	0	20	27.789	10.184	14.779
VALID	55.553	0	21	28.205	11.735	16.238
VALID	56.226	0	21	28.62	13.287	17.682
VALID	57.535	0	21	29.036	14.838	19.023
VALID	58.66	0	21	29.036	14.838	19.125
VALID	60.292	0	21	28.62	13.287	17.783
VALID	60.943	0	21	28.205	11.735	16.337
VALID	61.084	0	21	29.036	14.838	19.227
VALID	61.221	0	21	27.789	10.184	14.881
VALID	64.633	0	21	29.605	9.6579	14.658
VALID	64.836	0	21	29.036	14.838	19.329
VALID	66.052	0	21	28.62	13.287	17.884
VALID	66.399	0	21	29.605	9.6579	14.555
VALID	67.972	0	21	28.205	11.735	16.437
VALID	68.012	0	21	29.605	9.6579	14.451
VALID	68.162	0	21	27.789	10.184	15.184
VALID	70.414	0	21	29.036	14.838	19.838
VALID	70.519	0	21	29.605	9.6579	14.348
VALID	70.558	0	21	27.789	10.184	15.083
VALID	70.706	0	21	29.036	14.838	19.43
VALID	70.895	0	21	30.055	11.251	16.251

<p>ANAS S.p.A.</p> <p>S.S. 389 TRONCO VILLANOVA – LANUSEI – TORTOLÌ</p> <p>LOTTO BIVIO VILLAGRANDE – SVINCOLO DI ARZANA</p> <p>DAL Km 51+100,00 DELLA S.S. 389 VAR AL Km 177+930,00 DELLA S.S. 389</p> <p><b>Relazione tecnica e di calcolo rilevati</b></p>	<p>File: T00_GE01_GET_RE03_A</p> <p>Data: Agosto 2020</p> <p>Pag. 111 di 271</p>
--	--

VALID	72.928	0	21	29.605	9.6579	14.245
VALID	73.238	0	21	30.055	11.251	16.146
VALID	73.738	0	21	28.62	13.287	17.985
VALID	74.159	0	21	28.62	13.287	18.287
VALID	75.581	0	21	30.055	11.251	16.042
VALID	75.883	0	21	29.605	9.6579	14.142
VALID	76.104	0	21	28.205	11.735	16.636
VALID	77.759	0	21	30.506	12.843	17.843
VALID	78.931	0	21	29.036	14.838	19.532
VALID	79.055	0	21	30.055	11.251	15.937
VALID	79.648	0	21	29.605	9.6579	14.038
VALID	80.734	0	21	30.506	12.843	17.738
VALID	82.256	0	21	28.62	13.287	18.186
VALID	82.398	0	21	30.055	11.251	15.833
VALID	83.335	0	21	29.605	9.6579	13.935
VALID	84.207	0	21	30.506	12.843	17.632
VALID	86.946	0	21	30.055	11.251	15.728
VALID	88.598	0	21	30.506	12.843	17.526
VALID	89.102	0	21	29.605	9.6579	13.832
VALID	91.982	0	21	30.055	11.251	15.624
VALID	93.211	0	21	30.506	12.843	17.42
VALID	98.416	0	21	30.055	11.251	15.519
VALID	99.633	0	21	30.506	12.843	17.315
VALID	106.27	0	21	30.956	14.436	19.008
VALID	106.48	0	21	30.506	12.843	17.209
VALID	106.69	0	21	30.055	11.251	15.415
VALID	114.37	0	22	30.956	14.436	18.901
VALID	114.78	0	22	33.237	8.6053	12.718
VALID	115.66	0	22	33.237	8.6053	12.829
VALID	116.76	0	22	30.506	12.843	17.103
VALID	118.69	0	22	33.237	8.6053	12.94
VALID	125.05	0	22	30.956	14.436	18.794
VALID	126.58	0	22	33.237	8.6053	13.051

<p>ANAS S.p.A.</p> <p>S.S. 389 TRONCO VILLANOVA – LANUSEI – TORTOLÌ</p> <p>LOTTO BIVIO VILLAGRANDE – SVINCOLO DI ARZANA</p> <p>DAL Km 51+100,00 DELLA S.S. 389 VAR AL Km 177+930,00 DELLA S.S. 389</p> <p><b>Relazione tecnica e di calcolo rilevati</b></p>	<p>File: T00_GE01_GET_RE03_A</p> <p>Data: Agosto 2020</p> <p>Pag. 112 di 271</p>
--	--

VALID	127.37	0	22	33.756	10.281	14.505
VALID	127.96	0	22	33.756	10.281	14.394
VALID	128.61	0	22	30.506	12.843	16.997
VALID	130.08	0	22	33.756	10.281	14.616
VALID	135.81	0	22	33.756	10.281	14.726
VALID	138.43	0	22	33.237	8.6053	13.161
VALID	139.38	0	22	30.956	14.436	18.687
VALID	148.21	0	22	33.756	10.281	14.837
VALID	154.55	0	22	35.053	8.0789	13.079
VALID	156.35	0	22	35.053	8.0789	12.968
VALID	159.05	0	22	30.956	14.436	18.58
VALID	161.9	0	22	35.053	8.0789	12.857
VALID	172.47	0	22	35.053	8.0789	12.746
VALID	176.51	0	22	33.237	8.6053	13.383
VALID	176.83	0	22	35.053	8.0789	12.635
VALID	184.78	0	22	35.053	8.0789	12.524
VALID	185.56	0	22	33.756	10.281	15.059
VALID	191.98	0	22	35.053	8.0789	12.413
VALID	195.62	0	22	31.421	9.1316	14.132
VALID	201.27	0	22	35.607	9.7964	14.353
VALID	211.44	0	22	35.607	9.7964	14.242
VALID	211.62	0	22	33.237	8.6053	13.494
VALID	221.74	0	23	33.756	10.281	15.17
VALID	221.77	0	23	31.421	9.1316	14.023
VALID	224.81	0	23	31.906	10.766	15.766
VALID	225.11	0	23	32.391	12.4	16.404
VALID	261.3	0	23	32.391	12.4	17.4
VALID	261.68	0	23	31.906	10.766	15.656
VALID	262.86	0	23	33.237	8.6053	13.605
VALID	271.18	0	23	31.421	9.1316	13.915
VALID	274.73	0	23	33.756	10.281	15.281
VALID	303.18	0	23	32.391	12.4	16.515
VALID	316.1	0	23	32.391	12.4	17.29







<p>ANAS S.p.A.</p> <p>S.S. 389 TRONCO VILLANOVA – LANUSEI – TORTOLÌ</p> <p>LOTTO BIVIO VILLAGRANDE – SVINCOLO DI ARZANA</p> <p>DAL Km 51+100,00 DELLA S.S. 389 VAR AL Km 177+930,00 DELLA S.S. 389</p> <p><b>Relazione tecnica e di calcolo rilevati</b></p>	<p>File: T00_GE01_GET_RE03_A</p> <p>Data: Agosto 2020</p> <p>Pag. 115 di 271</p>
--	--

NOT_AVAILABLE 999	0	0	0	0
NOT_AVAILABLE 999	0	0	0	0
NOT_AVAILABLE 999	0	0	0	0
NOT_AVAILABLE 999	0	0	0	0
NOT_AVAILABLE 999	0	0	0	0
NOT_AVAILABLE 999	0	0	0	0
NOT_AVAILABLE 999	0	0	0	0
NOT_AVAILABLE 999	0	0	0	0
NOT_AVAILABLE 999	0	0	0	0
NOT_AVAILABLE 999	0	0	0	0
VALID 1150.8 0	25	31.421	9.1316	13.375
VALID 1325.2 0	25	32.391	12.4	16.957
VALID 1760.6 0	25	31.906	10.766	15.219
VALID 2210.8 0	26	31.906	10.766	15.109
VALID 3209.3 0	26	31.421	9.1316	13.483
VALID 18680 0	27	32.391	12.4	16.847

RILEVATO 3 ANALISI SISMICA

VALID 1.328 0	17	18.765	25.06	25.201
VALID 1.354 0	17	18.972	26.361	26.426
VALID 1.36 0	17	15.945	20.17	19.56
VALID 1.378 0	17	15.598	17.65	17.859
VALID 1.381 0	17	19.18	27.663	27.658
VALID 1.381 0	17	15.771	18.91	19.017
VALID 1.382 0	17	21.134	26.251	27.906
VALID 1.391 0	17	18.141	21.154	22.094
VALID 1.392 0	17	16.118	21.431	20.728
VALID 1.395 0	17	20.407	22.22	24.119
VALID 1.395 0	17	18.349	22.456	23.304
VALID 1.401 0	17	18.557	23.758	24.517
VALID 1.402 0	17	20.65	23.564	25.381

<p>ANAS S.p.A.</p> <p>S.S. 389 TRONCO VILLANOVA – LANUSEI – TORTOLI</p> <p>LOTTO BIVIO VILLAGRANDE – SVINCOLO DI ARZANA</p> <p>DAL Km 51+100,00 DELLA S.S. 389 VAR AL Km 177+930,00 DELLA S.S. 389</p> <p><b>Relazione tecnica e di calcolo rilevati</b></p>	<p>File: T00_GE01_GET_RE03_A</p> <p>Data: Agosto 2020</p> <p>Pag. 116 di 271</p>
--	--

VALID	1.403	0	18	19.195	15.503	17.431
VALID	1.408	0	17	19.388	28.965	28.899
VALID	1.408	0	17	13.263	14.395	13.939
VALID	1.408	0	17	18.765	25.06	25.741
VALID	1.408	0	17	20.892	24.907	26.643
VALID	1.411	0	17	16.118	21.431	21.362
VALID	1.412	0	17	17.31	15.946	17.254
VALID	1.414	0	17	20.165	20.877	22.856
VALID	1.414	0	17	15.079	13.868	14.387
VALID	1.415	0	17	17.518	17.248	18.464
VALID	1.418	0	17	18.972	26.361	26.974
VALID	1.418	0	17	15.252	15.129	15.544
VALID	1.42	0	17	17.726	18.55	19.674
VALID	1.423	0	17	15.425	16.389	16.701
VALID	1.424	0	18	18.953	14.159	16.068
VALID	1.425	0	17	16.291	22.691	21.908
VALID	1.427	0	17	17.934	19.852	20.884
VALID	1.428	0	17	19.18	27.663	28.214
VALID	1.433	0	17	19.596	30.267	30.145
VALID	1.434	0	17	13.402	15.614	15.045
VALID	1.437	0	17	13.54	16.832	15.458
VALID	1.438	0	17	16.291	22.691	22.551
VALID	1.455	0	17	21.134	26.251	28.324
VALID	1.457	0	17	17.934	19.852	21.38
VALID	1.458	0	17	19.922	19.533	21.594
VALID	1.46	0	17	16.464	23.952	23.098
VALID	1.464	0	17	13.54	16.832	16.166
VALID	1.464	0	17	18.141	21.154	22.601
VALID	1.465	0	18	18.711	12.816	14.706
VALID	1.467	0	17	16.464	23.952	23.748
VALID	1.472	0	17	18.349	22.456	23.823
VALID	1.478	0	17	16.81	26.472	25.502
VALID	1.48	0	17	13.679	18.051	16.584

<p>ANAS S.p.A.</p> <p>S.S. 389 TRONCO VILLANOVA – LANUSEI – TORTOLI</p> <p>LOTTO BIVIO VILLAGRANDE – SVINCOLO DI ARZANA</p> <p>DAL Km 51+100,00 DELLA S.S. 389 VAR AL Km 177+930,00 DELLA S.S. 389</p> <p><b>Relazione tecnica e di calcolo rilevati</b></p>	<p>File: T00_GE01_GET_RE03_A</p> <p>Data: Agosto 2020</p> <p>Pag. 117 di 271</p>
--	--

VALID	1.482	0	17	18.557	23.758	25.047
VALID	1.484	0	17	20.892	24.907	27.051
VALID	1.486	0	18	19.68	18.19	20.332
VALID	1.491	0	17	16.637	25.212	24.296
VALID	1.494	0	17	15.252	15.129	16.117
VALID	1.494	0	17	18.765	25.06	26.281
VALID	1.495	0	17	15.079	13.868	14.947
VALID	1.495	0	17	13.679	18.051	17.302
VALID	1.496	0	17	16.637	25.212	24.954
VALID	1.497	0	17	15.425	16.389	17.287
VALID	1.503	0	17	15.598	17.65	18.458
VALID	1.507	0	17	18.972	26.361	27.522
VALID	1.51	0	17	16.983	27.733	26.713
VALID	1.512	0	17	15.771	18.91	19.628
VALID	1.52	0	17	13.263	14.395	14.621
VALID	1.524	0	17	15.945	20.17	20.806
VALID	1.524	0	17	13.817	19.27	17.723
VALID	1.526	0	18	19.438	16.846	19.069
VALID	1.526	0	17	16.81	26.472	26.165
VALID	1.527	0	17	17.726	18.55	20.159
VALID	1.529	0	17	13.817	19.27	18.45
VALID	1.531	0	17	13.402	15.614	15.741
VALID	1.538	0	17	16.118	21.431	21.995
VALID	1.542	0	17	14.094	21.708	20.032
VALID	1.543	0	17	17.157	28.993	27.93
VALID	1.546	0	17	13.54	16.832	16.875
VALID	1.547	0	17	19.18	27.663	28.771
VALID	1.555	0	17	16.983	27.733	27.382
VALID	1.561	0	17	19.388	28.965	30.024
VALID	1.565	0	17	13.956	20.489	18.873
VALID	1.565	0	17	13.956	20.489	19.608
VALID	1.566	0	18	17.518	17.248	18.937
VALID	1.575	0	17	17.33	30.253	29.152

<p>ANAS S.p.A.</p> <p>S.S. 389 TRONCO VILLANOVA – LANUSEI – TORTOLI</p> <p>LOTTO BIVIO VILLAGRANDE – SVINCOLO DI ARZANA</p> <p>DAL Km 51+100,00 DELLA S.S. 389 VAR AL Km 177+930,00 DELLA S.S. 389</p> <p><b>Relazione tecnica e di calcolo rilevati</b></p>	<p>File: T00_GE01_GET_RE03_A</p> <p>Data: Agosto 2020</p> <p>Pag. 118 di 271</p>
--	--

VALID	1.583	0	17	14.233	22.927	21.198
VALID	1.584	0	17	17.157	28.993	28.604
VALID	1.586	0	17	16.291	22.691	23.193
VALID	1.595	0	18	19.195	15.503	17.772
VALID	1.601	0	17	14.094	21.708	20.773
VALID	1.603	0	17	16.464	23.952	24.399
VALID	1.607	0	17	13.679	18.051	18.021
VALID	1.607	0	17	17.503	31.514	30.378
VALID	1.609	0	17	19.18	27.663	29.327
VALID	1.61	0	17	11.447	14.921	12.771
VALID	1.611	0	17	11.447	14.921	13.565
VALID	1.621	0	17	16.637	25.212	25.611
VALID	1.624	0	17	19.388	28.965	30.587
VALID	1.624	0	17	11.655	17.276	14.988
VALID	1.625	0	17	14.371	24.145	22.371
VALID	1.633	0	17	17.31	15.946	17.716
VALID	1.636	0	17	13.817	19.27	19.178
VALID	1.637	0	17	14.233	22.927	21.946
VALID	1.637	0	18	18.953	14.159	16.412
VALID	1.638	0	17	17.676	32.774	31.607
VALID	1.64	0	17	16.81	26.472	26.828
VALID	1.645	0	17	17.33	30.253	29.83
VALID	1.647	0	18	18.711	12.816	15.051
VALID	1.649	0	17	15.945	20.17	21.43
VALID	1.649	0	18	17.102	14.644	16.494
VALID	1.655	0	17	11.551	16.098	14.676
VALID	1.66	0	17	16.983	27.733	28.051
VALID	1.661	0	17	18.972	26.361	28.071
VALID	1.663	0	17	16.118	21.431	22.629
VALID	1.666	0	17	14.51	25.364	23.55
VALID	1.666	0	17	13.956	20.489	20.343
VALID	1.667	0	18	16.895	13.342	15.273
VALID	1.667	0	17	18.141	21.154	23.109

<p>ANAS S.p.A.</p> <p>S.S. 389 TRONCO VILLANOVA – LANUSEI – TORTOLI</p> <p>LOTTO BIVIO VILLAGRANDE – SVINCOLO DI ARZANA</p> <p>DAL Km 51+100,00 DELLA S.S. 389 VAR AL Km 177+930,00 DELLA S.S. 389</p> <p><b>Relazione tecnica e di calcolo rilevati</b></p>	<p>File: T00_GE01_GET_RE03_A</p> <p>Data: Agosto 2020</p> <p>Pag. 119 di 271</p>
--	--

VALID	1.67	0	17	17.934	19.852	21.876
VALID	1.67	0	17	11.551	16.098	13.873
VALID	1.672	0	17	17.503	31.514	31.059
VALID	1.678	0	17	16.291	22.691	23.836
VALID	1.678	0	17	11.759	18.453	16.112
VALID	1.679	0	17	18.765	25.06	26.821
VALID	1.68	0	17	17.157	28.993	29.277
VALID	1.689	0	17	18.557	23.758	25.577
VALID	1.692	0	17	16.637	25.212	26.268
VALID	1.695	0	17	16.464	23.952	25.049
VALID	1.696	0	17	18.349	22.456	24.342
VALID	1.697	0	17	14.094	21.708	21.515
VALID	1.699	0	17	11.655	17.276	15.797
VALID	1.7	0	17	17.676	32.774	32.292
VALID	1.701	0	17	17.33	30.253	30.508
VALID	1.703	0	18	17.518	17.248	19.41
VALID	1.706	0	17	14.648	26.583	24.733
VALID	1.71	0	17	13.263	14.395	15.303
VALID	1.714	0	17	15.771	18.91	20.24
VALID	1.715	0	17	17.726	18.55	20.643
VALID	1.716	0	17	14.371	24.145	23.124
VALID	1.717	0	17	16.81	26.472	27.492
VALID	1.72	0	17	13.402	15.614	16.437
VALID	1.721	0	18	17.31	15.946	18.177
VALID	1.722	0	17	17.503	31.514	31.741
VALID	1.728	0	17	14.233	22.927	22.693
VALID	1.732	0	17	11.863	19.63	17.243
VALID	1.733	0	17	13.54	16.832	17.583
VALID	1.738	0	17	13.817	19.27	19.905
VALID	1.742	0	17	16.983	27.733	28.72
VALID	1.743	0	17	11.759	18.453	16.927
VALID	1.745	0	17	14.787	27.802	25.92
VALID	1.749	0	17	13.679	18.051	18.739

<p>ANAS S.p.A.</p> <p>S.S. 389 TRONCO VILLANOVA – LANUSEI – TORTOLÌ</p> <p>LOTTO BIVIO VILLAGRANDE – SVINCOLO DI ARZANA</p> <p>DAL Km 51+100,00 DELLA S.S. 389 VAR AL Km 177+930,00 DELLA S.S. 389</p> <p><b>Relazione tecnica e di calcolo rilevati</b></p>	<p>File: T00_GE01_GET_RE03_A</p> <p>Data: Agosto 2020</p> <p>Pag. 120 di 271</p>
--	--

VALID	1.75	0	17	14.51	25.364	24.307
VALID	1.758	0	17	11.447	14.921	14.36
VALID	1.759	0	17	14.371	24.145	23.877
VALID	1.761	0	17	15.425	16.389	17.873
VALID	1.762	0	17	14.51	25.364	25.064
VALID	1.767	0	17	17.157	28.993	29.951
VALID	1.769	0	17	15.598	17.65	19.057
VALID	1.77	0	17	13.956	20.489	21.078
VALID	1.77	0	17	15.252	15.129	16.69
VALID	1.776	0	18	16.895	13.342	15.711
VALID	1.781	0	17	15.079	13.868	15.507
VALID	1.783	0	17	14.925	29.021	27.111
VALID	1.786	0	17	11.967	20.807	18.381
VALID	1.786	0	17	14.648	26.583	25.494
VALID	1.789	0	18	17.102	14.644	16.944
VALID	1.79	0	17	17.33	30.253	31.186
VALID	1.792	0	17	11.551	16.098	15.479
VALID	1.798	0	17	11.447	14.921	15.154
VALID	1.8	0	17	14.648	26.583	26.255
VALID	1.802	0	17	14.094	21.708	22.257
VALID	1.81	0	17	17.503	31.514	32.423
VALID	1.82	0	17	14.787	27.802	26.685
VALID	1.821	0	17	15.064	30.24	28.305
VALID	1.827	0	17	11.655	17.276	16.607
VALID	1.834	0	17	14.233	22.927	23.441
VALID	1.835	0	17	18.972	26.361	28.619
VALID	1.837	0	17	12.071	21.985	19.525
VALID	1.837	0	17	14.787	27.802	27.45
VALID	1.839	0	17	19.18	27.663	29.883
VALID	1.842	0	17	11.551	16.098	16.282
VALID	1.848	0	17	11.863	19.63	18.064
VALID	1.854	0	17	14.925	29.021	27.879
VALID	1.858	0	17	11.863	19.63	18.885



<p>ANAS S.p.A.</p> <p>S.S. 389 TRONCO VILLANOVA – LANUSEI – TORTOLÌ</p> <p>LOTTO BIVIO VILLAGRANDE – SVINCOLO DI ARZANA</p> <p>DAL Km 51+100,00 DELLA S.S. 389 VAR AL Km 177+930,00 DELLA S.S. 389</p> <p><b>Relazione tecnica e di calcolo rilevati</b></p>	<p>File: T00_GE01_GET_RE03_A</p> <p>Data: Agosto 2020</p> <p>Pag. 121 di 271</p>
--	--

VALID	1.858	0	17	15.202	31.458	29.502
VALID	1.86	0	17	14.371	24.145	24.629
VALID	1.861	0	17	14.51	25.364	25.821
VALID	1.863	0	17	11.759	18.453	17.743
VALID	1.873	0	17	14.925	29.021	28.647
VALID	1.885	0	17	9.6316	15.447	12.55
VALID	1.885	0	17	11.655	17.276	17.417
VALID	1.886	0	17	12.175	23.162	20.672
VALID	1.887	0	17	15.064	30.24	29.076
VALID	1.89	0	17	15.945	20.17	22.053
VALID	1.892	0	17	11.967	20.807	19.207
VALID	1.893	0	17	14.648	26.583	27.016
VALID	1.896	0	17	15.341	32.677	30.701
VALID	1.899	0	17	15.079	13.868	16.067
VALID	1.909	0	17	11.967	20.807	20.032
VALID	1.909	0	17	16.118	21.431	23.263
VALID	1.91	0	17	15.064	30.24	29.846
VALID	1.911	0	17	15.771	18.91	20.852
VALID	1.915	0	17	15.598	17.65	19.655
VALID	1.919	0	17	15.202	31.458	30.275
VALID	1.926	0	17	14.787	27.802	28.214
VALID	1.926	0	17	11.863	19.63	19.706
VALID	1.927	0	17	11.759	18.453	18.559
VALID	1.93	0	17	16.291	22.691	24.478
VALID	1.933	0	17	15.479	33.896	31.902
VALID	1.936	0	17	12.071	21.985	20.354
VALID	1.936	0	17	12.278	24.339	21.824
VALID	1.939	0	17	15.425	16.389	18.459
VALID	1.94	0	17	15.202	31.458	31.048
VALID	1.941	0	17	15.341	32.677	32.251
VALID	1.95	0	17	16.464	23.952	25.7
VALID	1.95	0	17	15.252	15.129	17.263
VALID	1.95	0	17	15.341	32.677	31.476

<p>ANAS S.p.A.</p> <p>S.S. 389 TRONCO VILLANOVA – LANUSEI – TORTOLÌ</p> <p>LOTTO BIVIO VILLAGRANDE – SVINCOLO DI ARZANA</p> <p>DAL Km 51+100,00 DELLA S.S. 389 VAR AL Km 177+930,00 DELLA S.S. 389</p> <p><b>Relazione tecnica e di calcolo rilevati</b></p>	<p>File: T00_GE01_GET_RE03_A</p> <p>Data: Agosto 2020</p> <p>Pag. 122 di 271</p>
--	--

VALID	1.953	0	17	9.7008	16.583	13.651
VALID	1.955	0	17	20.165	20.877	23.611
VALID	1.957	0	17	12.071	21.985	21.183
VALID	1.957	0	17	16.81	26.472	28.155
VALID	1.958	0	17	14.925	29.021	29.414
VALID	1.964	0	17	16.637	25.212	26.925
VALID	1.968	0	17	15.618	35.115	33.105
VALID	1.968	0	17	19.922	19.533	22.329
VALID	1.969	0	17	11.967	20.807	20.857
VALID	1.975	0	17	15.479	33.896	33.456
VALID	1.977	0	17	16.983	27.733	29.389
VALID	1.979	0	17	12.175	23.162	21.505
VALID	1.982	0	17	15.479	33.896	32.679
VALID	1.983	0	17	15.064	30.24	30.617
VALID	1.986	0	17	12.382	25.517	22.978
VALID	1.999	0	17	17.157	28.993	30.625
VALID	2.002	0	17	15.598	17.65	20.254
VALID	2.006	0	17	12.175	23.162	22.337
VALID	2.007	0	17	15.202	31.458	31.821
VALID	2.013	0	17	16.118	21.431	23.896
VALID	2.013	0	17	15.618	35.115	33.883
VALID	2.014	0	17	12.071	21.985	22.011
VALID	2.016	0	17	17.31	15.946	19.1
VALID	2.017	0	17	17.102	14.644	17.844
VALID	2.018	0	17	17.33	30.253	31.864
VALID	2.018	0	17	9.7701	17.719	14.758
VALID	2.019	0	17	13.402	15.614	17.133
VALID	2.019	0	17	12.278	24.339	22.659
VALID	2.021	0	17	15.771	18.91	21.463
VALID	2.024	0	17	16.895	13.342	16.588
VALID	2.028	0	17	15.425	16.389	19.045
VALID	2.029	0	17	16.291	22.691	25.121
VALID	2.03	0	17	15.252	15.129	17.836

<p>ANAS S.p.A.</p> <p>S.S. 389 TRONCO VILLANOVA – LANUSEI – TORTOLÌ</p> <p>LOTTO BIVIO VILLAGRANDE – SVINCOLO DI ARZANA</p> <p>DAL Km 51+100,00 DELLA S.S. 389 VAR AL Km 177+930,00 DELLA S.S. 389</p> <p><b>Relazione tecnica e di calcolo rilevati</b></p>	<p>File: T00_GE01_GET_RE03_A</p> <p>Data: Agosto 2020</p> <p>Pag. 123 di 271</p>
--	--

VALID	2.031	0	17	15.341	32.677	33.026
VALID	2.033	0	17	19.68	18.19	21.046
VALID	2.033	0	17	15.079	13.868	16.627
VALID	2.034	0	17	15.945	20.17	22.677
VALID	2.035	0	17	13.54	16.832	18.291
VALID	2.036	0	17	12.486	26.694	24.135
VALID	2.039	0	17	18.953	14.159	17.099
VALID	2.04	0	17	19.438	16.846	19.764
VALID	2.043	0	17	19.195	15.503	18.455
VALID	2.043	0	17	9.6316	15.447	13.427
VALID	2.045	0	17	9.6316	15.447	14.305
VALID	2.046	0	17	12.278	24.339	23.494
VALID	2.046	0	17	12.382	25.517	24.653
VALID	2.048	0	17	18.711	12.816	15.743
VALID	2.053	0	17	12.175	23.162	23.169
VALID	2.053	0	17	13.956	20.489	21.813
VALID	2.055	0	17	13.679	18.051	19.458
VALID	2.055	0	17	17.518	17.248	20.356
VALID	2.055	0	17	18.349	22.456	25.38
VALID	2.056	0	17	15.479	33.896	34.233
VALID	2.059	0	17	17.726	18.55	21.612
VALID	2.059	0	17	12.382	25.517	23.816
VALID	2.06	0	17	13.263	14.395	15.985
VALID	2.066	0	17	17.934	19.852	22.868
VALID	2.067	0	17	20.65	23.564	26.575
VALID	2.067	0	17	16.464	23.952	26.35
VALID	2.07	0	17	13.817	19.27	20.633
VALID	2.071	0	17	20.407	22.22	25.282
VALID	2.073	0	17	18.557	23.758	26.638
VALID	2.073	0	17	18.141	21.154	24.124
VALID	2.075	0	17	14.094	21.708	22.999
VALID	2.077	0	17	20.165	20.877	23.989
VALID	2.079	0	17	22.188	20.6	23.422

<p>ANAS S.p.A.</p> <p>S.S. 389 TRONCO VILLANOVA – LANUSEI – TORTOLÌ</p> <p>LOTTO BIVIO VILLAGRANDE – SVINCOLO DI ARZANA</p> <p>DAL Km 51+100,00 DELLA S.S. 389 VAR AL Km 177+930,00 DELLA S.S. 389</p> <p><b>Relazione tecnica e di calcolo rilevati</b></p>	<p>File: T00_GE01_GET_RE03_A</p> <p>Data: Agosto 2020</p> <p>Pag. 124 di 271</p>
--	--

VALID	2.082	0	17	19.922	19.533	22.696
VALID	2.084	0	17	12.59	27.871	25.294
VALID	2.084	0	17	12.278	24.339	24.329
VALID	2.085	0	17	16.637	25.212	27.583
VALID	2.086	0	17	9.8393	18.855	15.87
VALID	2.089	0	17	19.68	18.19	21.403
VALID	2.09	0	17	12.486	26.694	25.815
VALID	2.092	0	17	12.59	27.871	26.136
VALID	2.093	0	17	18.765	25.06	27.9
VALID	2.093	0	17	22.742	23.37	26.227
VALID	2.095	0	17	16.81	26.472	28.819
VALID	2.097	0	17	14.233	22.927	24.189
VALID	2.098	0	17	9.7008	16.583	14.532
VALID	2.1	0	17	12.486	26.694	24.975
VALID	2.102	0	17	20.892	24.907	27.867
VALID	2.105	0	17	22.465	21.985	24.824
VALID	2.112	0	17	9.7008	16.583	15.414
VALID	2.113	0	17	18.972	26.361	29.168
VALID	2.113	0	17	14.371	24.145	25.382
VALID	2.115	0	17	12.382	25.517	25.491
VALID	2.121	0	17	21.911	19.215	22.021
VALID	2.123	0	17	14.51	25.364	26.579
VALID	2.124	0	17	21.634	17.83	20.622
VALID	2.125	0	17	17.102	14.644	18.294
VALID	2.126	0	17	16.895	13.342	17.027
VALID	2.126	0	17	16.983	27.733	30.057
VALID	2.127	0	17	19.18	27.663	30.439
VALID	2.129	0	17	9.6316	15.447	15.182
VALID	2.13	0	17	12.694	29.048	26.456
VALID	2.134	0	17	12.59	27.871	26.978
VALID	2.136	0	17	14.648	26.583	27.778
VALID	2.138	0	17	17.157	28.993	31.298
VALID	2.14	0	17	18.953	14.159	17.442

<p>ANAS S.p.A.</p> <p>S.S. 389 TRONCO VILLANOVA – LANUSEI – TORTOLÌ</p> <p>LOTTO BIVIO VILLAGRANDE – SVINCOLO DI ARZANA</p> <p>DAL Km 51+100,00 DELLA S.S. 389 VAR AL Km 177+930,00 DELLA S.S. 389</p> <p><b>Relazione tecnica e di calcolo rilevati</b></p>	<p>File: T00_GE01_GET_RE03_A</p> <p>Data: Agosto 2020</p> <p>Pag. 125 di 271</p>
--	--

VALID	2.141	0	17	12.694	29.048	27.299
VALID	2.144	0	17	18.711	12.816	16.088
VALID	2.144	0	17	11.551	16.098	17.084
VALID	2.146	0	17	14.787	27.802	28.979
VALID	2.147	0	17	12.486	26.694	26.655
VALID	2.148	0	17	19.195	15.503	18.796
VALID	2.149	0	17	19.438	16.846	20.111
VALID	2.15	0	17	9.7701	17.719	15.643
VALID	2.15	0	17	17.33	30.253	32.542
VALID	2.15	0	17	13.54	16.832	18.999
VALID	2.155	0	17	9.9086	19.99	16.985
VALID	2.156	0	17	13.263	14.395	16.667
VALID	2.157	0	17	14.925	29.021	30.182
VALID	2.162	0	17	17.934	19.852	23.364
VALID	2.164	0	17	17.31	15.946	19.562
VALID	2.165	0	17	15.064	30.24	31.387
VALID	2.167	0	17	11.447	14.921	15.949
VALID	2.17	0	17	17.518	17.248	20.829
VALID	2.172	0	17	20.165	20.877	24.367
VALID	2.172	0	17	15.202	31.458	32.594
VALID	2.172	0	17	13.679	18.051	20.177
VALID	2.172	0	17	19.922	19.533	23.064
VALID	2.174	0	17	12.798	30.226	27.619
VALID	2.175	0	17	13.402	15.614	17.829
VALID	2.176	0	17	15.341	32.677	33.801
VALID	2.176	0	17	19.68	18.19	21.761
VALID	2.176	0	17	11.655	17.276	18.227
VALID	2.177	0	17	9.7701	17.719	16.527
VALID	2.178	0	17	17.726	18.55	22.096
VALID	2.178	0	17	12.694	29.048	28.143
VALID	2.178	0	17	12.59	27.871	27.82
VALID	2.183	0	17	19.438	16.846	20.458
VALID	2.185	0	17	9.7008	16.583	16.295

<p>ANAS S.p.A.</p> <p>S.S. 389 TRONCO VILLANOVA – LANUSEI – TORTOLI</p> <p>LOTTO BIVIO VILLAGRANDE – SVINCOLO DI ARZANA</p> <p>DAL Km 51+100,00 DELLA S.S. 389 VAR AL Km 177+930,00 DELLA S.S. 389</p> <p><b>Relazione tecnica e di calcolo rilevati</b></p>	<p>File: T00_GE01_GET_RE03_A</p> <p>Data: Agosto 2020</p> <p>Pag. 126 di 271</p>
--	--

VALID	2.186	0	17	18.141	21.154	24.631
VALID	2.188	0	17	12.798	30.226	28.464
VALID	2.198	0	17	13.817	19.27	21.36
VALID	2.2	0	17	9.8393	18.855	16.757
VALID	2.205	0	17	21.357	16.445	19.223
VALID	2.207	0	17	11.759	18.453	19.374
VALID	2.208	0	17	12.694	29.048	28.987
VALID	2.209	0	17	18.349	22.456	25.899
VALID	2.21	0	17	16.118	21.431	24.53
VALID	2.211	0	17	20.407	22.22	25.669
VALID	2.211	0	17	13.956	20.489	22.548
VALID	2.213	0	17	20.65	23.564	26.972
VALID	2.217	0	17	20.892	24.907	28.275
VALID	2.219	0	17	12.798	30.226	29.309
VALID	2.22	0	17	18.765	25.06	28.44
VALID	2.221	0	17	9.9778	21.126	18.103
VALID	2.224	0	17	9.9086	19.99	18.764
VALID	2.224	0	17	11.863	19.63	20.526
VALID	2.228	0	17	18.557	23.758	27.168
VALID	2.228	0	17	14.094	21.708	23.741
VALID	2.229	0	17	16.291	22.691	25.763
VALID	2.229	0	17	9.9778	21.126	18.994
VALID	2.23	0	17	16.895	13.342	17.465
VALID	2.23	0	17	9.8393	18.855	17.644
VALID	2.232	0	17	13.263	14.395	17.349
VALID	2.233	0	17	12.902	31.403	29.63
VALID	2.235	0	17	18.953	14.159	17.785
VALID	2.235	0	17	15.079	13.868	17.748
VALID	2.236	0	17	18.711	12.816	16.434
VALID	2.237	0	17	12.798	30.226	30.154
VALID	2.24	0	17	11.967	20.807	21.682
VALID	2.243	0	17	9.7701	17.719	17.412
VALID	2.244	0	17	18.972	26.361	29.716

<p>ANAS S.p.A.</p> <p>S.S. 389 TRONCO VILLANOVA – LANUSEI – TORTOLÌ</p> <p>LOTTO BIVIO VILLAGRANDE – SVINCOLO DI ARZANA</p> <p>DAL Km 51+100,00 DELLA S.S. 389 VAR AL Km 177+930,00 DELLA S.S. 389</p> <p><b>Relazione tecnica e di calcolo rilevati</b></p>	<p>File: T00_GE01_GET_RE03_A</p> <p>Data: Agosto 2020</p> <p>Pag. 127 di 271</p>
--	--

VALID	2.244	0	17	19.195	15.503	19.137
VALID	2.247	0	17	14.233	22.927	24.936
VALID	2.248	0	17	16.464	23.952	27
VALID	2.25	0	17	15.425	16.389	20.217
VALID	2.251	0	17	13.402	15.614	18.525
VALID	2.251	0	17	9.9086	19.99	17.874
VALID	2.251	0	17	12.902	31.403	30.477
VALID	2.257	0	17	19.68	18.19	22.118
VALID	2.259	0	17	19.922	19.533	23.431
VALID	2.259	0	17	12.071	21.985	22.84
VALID	2.26	0	17	15.252	15.129	18.983
VALID	2.261	0	17	19.438	16.846	20.805
VALID	2.265	0	17	17.102	14.644	18.744
VALID	2.266	0	17	14.371	24.145	26.135
VALID	2.267	0	17	12.902	31.403	31.323
VALID	2.268	0	17	19.195	15.503	19.479
VALID	2.269	0	17	16.637	25.212	28.24
VALID	2.27	0	17	17.726	18.55	22.581
VALID	2.271	0	17	17.31	15.946	20.023
VALID	2.271	0	17	21.08	15.06	17.827
VALID	2.272	0	17	13.54	16.832	19.708
VALID	2.276	0	17	12.175	23.162	24.001
VALID	2.277	0	17	13.006	32.58	30.797
VALID	2.278	0	17	9.8393	18.855	18.531
VALID	2.278	0	17	15.598	17.65	21.452
VALID	2.281	0	17	17.518	17.248	21.302
VALID	2.281	0	17	22.742	23.37	26.495
VALID	2.282	0	17	13.679	18.051	20.895
VALID	2.283	0	17	13.006	32.58	31.645
VALID	2.284	0	17	9.9778	21.126	19.886
VALID	2.284	0	17	10.047	22.262	19.223
VALID	2.285	0	17	14.51	25.364	27.336
VALID	2.285	0	17	22.465	21.985	25.094

<p>ANAS S.p.A.</p> <p>S.S. 389 TRONCO VILLANOVA – LANUSEI – TORTOLÌ</p> <p>LOTTO BIVIO VILLAGRANDE – SVINCOLO DI ARZANA</p> <p>DAL Km 51+100,00 DELLA S.S. 389 VAR AL Km 177+930,00 DELLA S.S. 389</p> <p><b>Relazione tecnica e di calcolo rilevati</b></p>	<p>File: T00_GE01_GET_RE03_A</p> <p>Data: Agosto 2020</p> <p>Pag. 128 di 271</p>
--	--

VALID	2.288	0	17	12.902	31.403	28.783
VALID	2.289	0	17	16.81	26.472	29.482
VALID	2.293	0	17	22.188	20.6	23.695
VALID	2.294	0	17	12.278	24.339	25.164
VALID	2.295	0	17	13.006	32.58	32.493
VALID	2.295	0	17	17.934	19.852	23.86
VALID	2.296	0	17	13.817	19.27	22.088
VALID	2.299	0	17	10.047	22.262	20.116
VALID	2.301	0	17	20.165	20.877	24.744
VALID	2.305	0	17	21.911	19.215	22.296
VALID	2.306	0	17	14.648	26.583	28.539
VALID	2.308	0	17	15.771	18.91	22.687
VALID	2.309	0	17	20.407	22.22	26.057
VALID	2.31	0	17	16.983	27.733	30.726
VALID	2.312	0	17	18.349	22.456	26.418
VALID	2.313	0	17	13.956	20.489	23.283
VALID	2.313	0	17	9.9086	19.99	19.653
VALID	2.313	0	17	12.382	25.517	26.329
VALID	2.314	0	17	13.109	33.758	32.815
VALID	2.316	0	17	18.141	21.154	25.139
VALID	2.319	0	17	20.65	23.564	27.37
VALID	2.321	0	17	13.109	33.758	31.966
VALID	2.323	0	17	13.109	33.758	33.664
VALID	2.324	0	17	18.953	14.159	18.129
VALID	2.324	0	17	18.711	12.816	16.779
VALID	2.325	0	17	15.945	20.17	23.924
VALID	2.326	0	17	14.787	27.802	29.744
VALID	2.326	0	17	12.694	29.048	29.83
VALID	2.328	0	17	13.006	32.58	29.949
VALID	2.328	0	17	12.486	26.694	27.495
VALID	2.329	0	17	21.634	17.83	20.898
VALID	2.331	0	17	20.892	24.907	28.683
VALID	2.332	0	17	17.157	28.993	31.972



<p>ANAS S.p.A.</p> <p>S.S. 389 TRONCO VILLANOVA – LANUSEI – TORTOLÌ</p> <p>LOTTO BIVIO VILLAGRANDE – SVINCOLO DI ARZANA</p> <p>DAL Km 51+100,00 DELLA S.S. 389 VAR AL Km 177+930,00 DELLA S.S. 389</p> <p><b>Relazione tecnica e di calcolo rilevati</b></p>	<p>File: T00_GE01_GET_RE03_A</p> <p>Data: Agosto 2020</p> <p>Pag. 129 di 271</p>
--	--

VALID	2.335	0	17	14.094	21.708	24.482
VALID	2.337	0	17	19.438	16.846	21.152
VALID	2.338	0	17	18.557	23.758	27.698
VALID	2.341	0	17	19.68	18.19	22.475
VALID	2.341	0	17	19.195	15.503	19.82
VALID	2.342	0	17	17.31	15.946	20.485
VALID	2.344	0	17	12.59	27.871	28.662
VALID	2.345	0	17	16.118	21.431	25.164
VALID	2.345	0	17	13.213	34.935	33.985
VALID	2.345	0	17	10.047	22.262	21.009
VALID	2.346	0	17	12.798	30.226	31
VALID	2.347	0	17	14.925	29.021	30.95
VALID	2.349	0	17	18.953	14.159	18.472
VALID	2.35	0	17	9.9778	21.126	20.777
VALID	2.351	0	17	13.213	34.935	34.835
VALID	2.353	0	17	12.902	31.403	32.17
VALID	2.356	0	17	14.233	22.927	25.684
VALID	2.356	0	17	15.252	15.129	19.556
VALID	2.357	0	17	13.213	34.935	33.135
VALID	2.36	0	17	20.803	13.675	16.433
VALID	2.364	0	17	18.765	25.06	28.98
VALID	2.365	0	17	10.116	23.398	21.24
VALID	2.365	0	17	15.079	13.868	18.308
VALID	2.366	0	17	16.895	13.342	17.904
VALID	2.366	0	17	15.202	31.458	33.367
VALID	2.366	0	17	16.291	22.691	26.406
VALID	2.367	0	17	15.064	30.24	32.158
VALID	2.368	0	17	17.518	17.248	21.775
VALID	2.368	0	17	13.109	33.758	31.116
VALID	2.369	0	17	17.102	14.644	19.194
VALID	2.369	0	17	13.006	32.58	33.341
VALID	2.371	0	17	21.357	16.445	19.501
VALID	2.371	0	17	21.911	19.215	22.57

<p>ANAS S.p.A.</p> <p>S.S. 389 TRONCO VILLANOVA – LANUSEI – TORTOLÌ</p> <p>LOTTO BIVIO VILLAGRANDE – SVINCOLO DI ARZANA</p> <p>DAL Km 51+100,00 DELLA S.S. 389 VAR AL Km 177+930,00 DELLA S.S. 389</p> <p><b>Relazione tecnica e di calcolo rilevati</b></p>	<p>File: T00_GE01_GET_RE03_A</p> <p>Data: Agosto 2020</p> <p>Pag. 130 di 271</p>
--	--

VALID	2.373	0	17	22.188	20.6	23.967
VALID	2.373	0	17	13.402	15.614	19.221
VALID	2.375	0	17	13.263	14.395	18.031
VALID	2.375	0	17	9.6316	15.447	16.06
VALID	2.375	0	17	14.371	24.145	26.887
VALID	2.376	0	17	13.317	36.112	35.156
VALID	2.378	0	17	13.317	36.112	36.007
VALID	2.382	0	17	18.972	26.361	30.265
VALID	2.385	0	17	13.421	37.289	35.476
VALID	2.385	0	17	19.922	19.533	23.798
VALID	2.385	0	17	10.047	22.262	21.902
VALID	2.386	0	17	22.465	21.985	25.364
VALID	2.387	0	17	17.934	19.852	24.356
VALID	2.387	0	17	21.634	17.83	21.174
VALID	2.387	0	17	16.464	23.952	27.651
VALID	2.388	0	17	15.425	16.389	20.803
VALID	2.389	0	17	11.447	14.921	16.743
VALID	2.391	0	17	13.317	36.112	34.305
VALID	2.393	0	17	20.65	23.564	27.768
VALID	2.393	0	17	15.341	32.677	34.577
VALID	2.394	0	17	14.648	26.583	29.3
VALID	2.395	0	17	17.726	18.55	23.065
VALID	2.395	0	17	14.51	25.364	28.093
VALID	2.395	0	17	13.109	33.758	34.513
VALID	2.396	0	17	20.165	20.877	25.122
VALID	2.398	0	17	10.116	23.398	22.134
VALID	2.399	0	17	9.7008	16.583	17.176
VALID	2.405	0	17	22.742	23.37	26.763
VALID	2.406	0	17	13.421	37.289	36.327
VALID	2.407	0	17	11.551	16.098	17.887
VALID	2.408	0	17	18.711	12.816	17.125
VALID	2.409	0	17	17.102	14.644	19.644
VALID	2.409	0	17	15.598	17.65	22.051

<p>ANAS S.p.A.</p> <p>S.S. 389 TRONCO VILLANOVA – LANUSEI – TORTOLÌ</p> <p>LOTTO BIVIO VILLAGRANDE – SVINCOLO DI ARZANA</p> <p>DAL Km 51+100,00 DELLA S.S. 389 VAR AL Km 177+930,00 DELLA S.S. 389</p> <p><b>Relazione tecnica e di calcolo rilevati</b></p>	<p>File: T00_GE01_GET_RE03_A</p> <p>Data: Agosto 2020</p> <p>Pag. 131 di 271</p>
--	--

VALID	2.409	0	17	20.407	22.22	26.445
VALID	2.409	0	17	16.637	25.212	28.897
VALID	2.41	0	17	13.213	34.935	32.285
VALID	2.414	0	17	19.195	15.503	20.161
VALID	2.416	0	17	18.141	21.154	25.646
VALID	2.417	0	17	13.213	34.935	35.685
VALID	2.417	0	17	21.357	16.445	19.779
VALID	2.418	0	17	19.438	16.846	21.499
VALID	2.419	0	17	10.116	23.398	23.029
VALID	2.42	0	17	18.953	14.159	18.816
VALID	2.422	0	17	14.787	27.802	30.508
VALID	2.422	0	17	20.892	24.907	29.091
VALID	2.423	0	17	9.7701	17.719	18.296
VALID	2.425	0	17	11.655	17.276	19.037
VALID	2.426	0	17	22.742	23.37	27.031
VALID	2.429	0	17	10.186	24.533	22.365
VALID	2.429	0	17	15.771	18.91	23.298
VALID	2.431	0	17	16.81	26.472	30.145
VALID	2.436	0	17	17.31	15.946	20.946
VALID	2.437	0	17	16.895	13.342	18.342
VALID	2.438	0	17	10.186	24.533	23.261
VALID	2.439	0	17	18.711	12.816	17.47
VALID	2.444	0	17	11.759	18.453	20.19
VALID	2.446	0	17	18.349	22.456	26.937
VALID	2.448	0	17	21.911	19.215	22.844
VALID	2.448	0	17	21.634	17.83	21.45
VALID	2.45	0	17	15.945	20.17	24.547
VALID	2.45	0	17	13.317	36.112	33.454
VALID	2.451	0	17	9.8393	18.855	19.419
VALID	2.451	0	17	21.08	15.06	18.106
VALID	2.451	0	17	17.157	28.993	32.646
VALID	2.452	0	17	14.925	29.021	31.718
VALID	2.453	0	17	16.983	27.733	31.395

<p>ANAS S.p.A.</p> <p>S.S. 389 TRONCO VILLANOVA – LANUSEI – TORTOLI</p> <p>LOTTO BIVIO VILLAGRANDE – SVINCOLO DI ARZANA</p> <p>DAL Km 51+100,00 DELLA S.S. 389 VAR AL Km 177+930,00 DELLA S.S. 389</p> <p><b>Relazione tecnica e di calcolo rilevati</b></p>	<p>File: T00_GE01_GET_RE03_A</p> <p>Data: Agosto 2020</p> <p>Pag. 132 di 271</p>
--	--

VALID	2.455	0	17	10.186	24.533	24.157
VALID	2.458	0	17	22.188	20.6	24.239
VALID	2.459	0	17	13.263	14.395	18.713
VALID	2.46	0	17	17.726	18.55	23.55
VALID	2.46	0	17	10.116	23.398	20.345
VALID	2.461	0	17	17.518	17.248	22.248
VALID	2.462	0	17	19.68	18.19	22.832
VALID	2.463	0	17	21.357	16.445	20.056
VALID	2.465	0	17	11.863	19.63	21.347
VALID	2.467	0	17	14.094	21.708	25.224
VALID	2.467	0	17	21.08	15.06	18.385
VALID	2.467	0	17	18.557	23.758	28.228
VALID	2.471	0	17	16.118	21.431	25.797
VALID	2.471	0	17	14.233	22.927	26.431
VALID	2.473	0	17	15.064	30.24	32.928
VALID	2.474	0	17	19.922	19.533	24.166
VALID	2.476	0	17	22.465	21.985	25.634
VALID	2.476	0	17	13.402	15.614	19.918
VALID	2.477	0	17	10.255	25.669	24.388
VALID	2.479	0	17	9.9086	19.99	20.543
VALID	2.481	0	17	20.407	22.22	26.833
VALID	2.485	0	17	7.8158	15.974	12.611
VALID	2.488	0	17	11.967	20.807	22.507
VALID	2.489	0	17	10.255	25.669	25.286
VALID	2.489	0	17	13.421	37.289	34.624
VALID	2.489	0	17	20.165	20.877	25.499
VALID	2.489	0	17	22.465	21.985	25.905
VALID	2.49	0	17	19.195	15.503	20.503
VALID	2.49	0	17	18.765	25.06	29.52
VALID	2.491	0	17	18.953	14.159	19.159
VALID	2.492	0	17	10.255	25.669	23.491
VALID	2.492	0	17	16.291	22.691	27.049
VALID	2.494	0	17	7.8158	15.974	13.54

<p>ANAS S.p.A.</p> <p>S.S. 389 TRONCO VILLANOVA – LANUSEI – TORTOLÌ</p> <p>LOTTO BIVIO VILLAGRANDE – SVINCOLO DI ARZANA</p> <p>DAL Km 51+100,00 DELLA S.S. 389 VAR AL Km 177+930,00 DELLA S.S. 389</p> <p><b>Relazione tecnica e di calcolo rilevati</b></p>	<p>File: T00_GE01_GET_RE03_A</p> <p>Data: Agosto 2020</p> <p>Pag. 133 di 271</p>
--	--

VALID	2.495	0	17	13.54	16.832	21.124
VALID	2.495	0	17	17.934	19.852	24.852
VALID	2.501	0	17	21.08	15.06	18.664
VALID	2.505	0	17	18.711	12.816	17.816
VALID	2.506	0	17	9.9778	21.126	21.669
VALID	2.506	0	17	14.371	24.145	27.64
VALID	2.509	0	17	11.447	14.921	17.538
VALID	2.511	0	17	12.071	21.985	23.669
VALID	2.514	0	17	18.972	26.361	30.813
VALID	2.514	0	17	10.186	24.533	21.469
VALID	2.514	0	17	20.65	23.564	28.166
VALID	2.516	0	17	13.679	18.051	22.333
VALID	2.517	0	17	10.324	26.805	25.517
VALID	2.517	0	17	16.464	23.952	28.301
VALID	2.517	0	17	16.637	25.212	29.555
VALID	2.517	0	17	21.634	17.83	21.726
VALID	2.518	0	17	11.551	16.098	18.69
VALID	2.522	0	17	18.141	21.154	26.154
VALID	2.523	0	17	10.324	26.805	26.415
VALID	2.523	0	17	10.393	27.94	25.747
VALID	2.523	0	17	21.357	16.445	20.334
VALID	2.523	0	17	21.911	19.215	23.118
VALID	2.529	0	17	12.278	24.339	25.999
VALID	2.532	0	17	11.655	17.276	19.846
VALID	2.534	0	17	19.438	16.846	21.846
VALID	2.535	0	17	12.175	23.162	24.833
VALID	2.535	0	17	10.116	23.398	23.924
VALID	2.535	0	17	14.648	26.583	30.061
VALID	2.536	0	17	10.047	22.262	22.796
VALID	2.536	0	17	13.817	19.27	23.543
VALID	2.537	0	17	10.324	26.805	24.618
VALID	2.539	0	17	14.51	25.364	28.85
VALID	2.539	0	17	22.188	20.6	24.511

<p>ANAS S.p.A.</p> <p>S.S. 389 TRONCO VILLANOVA – LANUSEI – TORTOLI</p> <p>LOTTO BIVIO VILLAGRANDE – SVINCOLO DI ARZANA</p> <p>DAL Km 51+100,00 DELLA S.S. 389 VAR AL Km 177+930,00 DELLA S.S. 389</p> <p><b>Relazione tecnica e di calcolo rilevati</b></p>	<p>File: T00_GE01_GET_RE03_A</p> <p>Data: Agosto 2020</p> <p>Pag. 134 di 271</p>
--	--

VALID	2.541	0	17	13.956	20.489	24.754
VALID	2.544	0	17	21.08	15.06	18.943
VALID	2.545	0	17	20.526	12.289	15.041
VALID	2.546	0	17	19.68	18.19	23.19
VALID	2.546	0	17	20.803	13.675	16.713
VALID	2.547	0	17	18.349	22.456	27.456
VALID	2.548	0	17	22.188	20.6	24.783
VALID	2.55	0	17	11.759	18.453	21.006
VALID	2.55	0	17	16.81	26.472	30.809
VALID	2.553	0	17	10.463	29.076	28.676
VALID	2.553	0	17	20.803	13.675	16.993
VALID	2.556	0	17	10.393	27.94	27.545
VALID	2.556	0	17	10.393	27.94	26.646
VALID	2.557	0	17	7.8158	15.974	14.469
VALID	2.558	0	17	22.465	21.985	26.175
VALID	2.559	0	17	20.165	20.877	25.877
VALID	2.562	0	17	19.922	19.533	24.533
VALID	2.563	0	17	15.079	13.868	18.868
VALID	2.564	0	17	12.382	25.517	27.166
VALID	2.565	0	17	20.803	13.675	17.273
VALID	2.566	0	17	11.967	20.807	23.332
VALID	2.571	0	17	11.863	19.63	22.168
VALID	2.572	0	17	10.255	25.669	22.594
VALID	2.573	0	17	18.557	23.758	28.758
VALID	2.577	0	17	10.186	24.533	25.053
VALID	2.577	0	17	14.787	27.802	31.273
VALID	2.579	0	17	10.463	29.076	26.876
VALID	2.583	0	17	16.983	27.733	32.064
VALID	2.584	0	17	14.094	21.708	25.966
VALID	2.585	0	17	21.357	16.445	20.612
VALID	2.586	0	17	21.634	17.83	22.002
VALID	2.59	0	17	20.803	13.675	17.554
VALID	2.593	0	17	10.463	29.076	27.776

<p>ANAS S.p.A.</p> <p>S.S. 389 TRONCO VILLANOVA – LANUSEI – TORTOLÌ</p> <p>LOTTO BIVIO VILLAGRANDE – SVINCOLO DI ARZANA</p> <p>DAL Km 51+100,00 DELLA S.S. 389 VAR AL Km 177+930,00 DELLA S.S. 389</p> <p><b>Relazione tecnica e di calcolo rilevati</b></p>	<p>File: T00_GE01_GET_RE03_A</p> <p>Data: Agosto 2020</p> <p>Pag. 135 di 271</p>
--	--

VALID	2.594	0	17	15.252	15.129	20.129
VALID	2.595	0	17	20.407	22.22	27.22
VALID	2.596	0	17	10.532	30.212	29.807
VALID	2.597	0	17	11.655	17.276	20.656
VALID	2.598	0	17	12.486	26.694	28.334
VALID	2.598	0	17	21.08	15.06	19.222
VALID	2.598	0	17	7.8504	17.068	14.626
VALID	2.599	0	17	21.911	19.215	23.392
VALID	2.6	0	17	18.765	25.06	30.06
VALID	2.606	0	17	14.925	29.021	32.485
VALID	2.607	0	17	15.425	16.389	21.389
VALID	2.607	0	17	21.911	19.215	23.666
VALID	2.609	0	17	14.233	22.927	27.179
VALID	2.61	0	17	12.071	21.985	24.498
VALID	2.611	0	17	11.447	14.921	18.332
VALID	2.613	0	17	22.188	20.6	25.055
VALID	2.615	0	17	14.371	24.145	28.393
VALID	2.617	0	17	12.694	29.048	30.674
VALID	2.617	0	17	12.278	24.339	26.834
VALID	2.62	0	17	11.551	16.098	19.493
VALID	2.62	0	17	10.255	25.669	26.183
VALID	2.622	0	17	12.59	27.871	29.504
VALID	2.623	0	17	15.598	17.65	22.65
VALID	2.623	0	17	11.759	18.453	21.822
VALID	2.625	0	17	22.465	21.985	26.445
VALID	2.629	0	17	20.65	23.564	28.564
VALID	2.629	0	17	10.532	30.212	28.907
VALID	2.629	0	17	10.324	26.805	23.72
VALID	2.631	0	17	20.803	13.675	17.834
VALID	2.633	0	17	12.175	23.162	25.665
VALID	2.635	0	17	10.532	30.212	28.006
VALID	2.638	0	17	10.601	31.348	30.939
VALID	2.64	0	17	15.064	30.24	33.699

<p>ANAS S.p.A.</p> <p>S.S. 389 TRONCO VILLANOVA – LANUSEI – TORTOLÌ</p> <p>LOTTO BIVIO VILLAGRANDE – SVINCOLO DI ARZANA</p> <p>DAL Km 51+100,00 DELLA S.S. 389 VAR AL Km 177+930,00 DELLA S.S. 389</p> <p><b>Relazione tecnica e di calcolo rilevati</b></p>	<p>File: T00_GE01_GET_RE03_A</p> <p>Data: Agosto 2020</p> <p>Pag. 136 di 271</p>
--	--

VALID	2.643	0	17	15.771	18.91	23.91
VALID	2.644	0	17	7.8504	17.068	15.556
VALID	2.647	0	17	10.393	27.94	28.444
VALID	2.648	0	17	10.324	26.805	27.313
VALID	2.648	0	17	20.526	12.289	15.322
VALID	2.65	0	17	21.357	16.445	20.889
VALID	2.65	0	17	12.798	30.226	31.845
VALID	2.651	0	17	14.51	25.364	29.607
VALID	2.654	0	17	11.967	20.807	24.157
VALID	2.654	0	17	7.8158	15.974	15.398
VALID	2.657	0	17	21.08	15.06	19.501
VALID	2.657	0	17	21.634	17.83	22.278
VALID	2.661	0	17	20.526	12.289	15.603
VALID	2.661	0	17	11.863	19.63	22.989
VALID	2.663	0	17	9.6316	15.447	16.937
VALID	2.663	0	17	15.945	20.17	25.17
VALID	2.665	0	17	20.526	12.289	15.884
VALID	2.666	0	17	10.601	31.348	30.038
VALID	2.668	0	17	21.911	19.215	23.941
VALID	2.668	0	17	21.634	17.83	22.554
VALID	2.668	0	17	12.382	25.517	28.004
VALID	2.676	0	17	10.67	32.483	32.071
VALID	2.676	0	17	20.526	12.289	16.165
VALID	2.677	0	17	22.188	20.6	25.328
VALID	2.68	0	17	20.803	13.675	18.114
VALID	2.681	0	17	16.291	22.691	27.691
VALID	2.683	0	17	12.902	31.403	33.017
VALID	2.683	0	17	10.393	27.94	24.848
VALID	2.686	0	17	16.118	21.431	26.431
VALID	2.687	0	17	9.7008	16.583	18.058
VALID	2.687	0	17	10.463	29.076	29.576
VALID	2.689	0	17	12.486	26.694	29.174
VALID	2.69	0	17	12.071	21.985	25.327



<p>ANAS S.p.A.</p> <p>S.S. 389 TRONCO VILLANOVA – LANUSEI – TORTOLÌ</p> <p>LOTTO BIVIO VILLAGRANDE – SVINCOLO DI ARZANA</p> <p>DAL Km 51+100,00 DELLA S.S. 389 VAR AL Km 177+930,00 DELLA S.S. 389</p> <p><b>Relazione tecnica e di calcolo rilevati</b></p>	<p>File: T00_GE01_GET_RE03_A</p> <p>Data: Agosto 2020</p> <p>Pag. 137 di 271</p>
--	--

VALID	2.69	0	17	7.8504	17.068	16.486
VALID	2.691	0	17	22.465	21.985	26.715
VALID	2.692	0	17	14.648	26.583	30.822
VALID	2.692	0	17	10.601	31.348	29.136
VALID	2.693	0	17	20.526	12.289	16.446
VALID	2.693	0	17	7.885	18.162	15.712
VALID	2.695	0	17	9.8393	18.855	20.306
VALID	2.7	0	17	10.809	34.755	34.337
VALID	2.702	0	17	10.67	32.483	31.169
VALID	2.704	0	17	10.74	33.619	33.204
VALID	2.706	0	17	7.885	18.162	16.644
VALID	2.711	0	17	9.7701	17.719	19.181
VALID	2.712	0	17	16.464	23.952	28.952
VALID	2.715	0	17	13.006	32.58	34.189
VALID	2.718	0	17	21.357	16.445	21.167
VALID	2.719	0	17	21.08	15.06	19.78
VALID	2.72	0	17	12.59	27.871	30.346
VALID	2.721	0	17	12.175	23.162	26.498
VALID	2.724	0	17	14.787	27.802	32.037
VALID	2.725	0	17	7.885	18.162	17.575
VALID	2.726	0	17	10.532	30.212	30.708
VALID	2.727	0	17	21.634	17.83	22.83
VALID	2.727	0	17	20.526	12.289	16.727
VALID	2.73	0	17	7.9543	20.35	17.889
VALID	2.73	0	17	21.911	19.215	24.215
VALID	2.735	0	17	20.803	13.675	18.394
VALID	2.735	0	17	10.463	29.076	25.976
VALID	2.737	0	17	10.74	33.619	32.301
VALID	2.738	0	17	10.878	35.891	35.47
VALID	2.74	0	17	22.188	20.6	25.6
VALID	2.744	0	17	9.9086	19.99	21.432
VALID	2.746	0	17	13.109	33.758	35.362
VALID	2.747	0	17	10.67	32.483	30.267

<p>ANAS S.p.A.</p> <p>S.S. 389 TRONCO VILLANOVA – LANUSEI – TORTOLÌ</p> <p>LOTTO BIVIO VILLAGRANDE – SVINCOLO DI ARZANA</p> <p>DAL Km 51+100,00 DELLA S.S. 389 VAR AL Km 177+930,00 DELLA S.S. 389</p> <p><b>Relazione tecnica e di calcolo rilevati</b></p>	<p>File: T00_GE01_GET_RE03_A</p> <p>Data: Agosto 2020</p> <p>Pag. 138 di 271</p>
--	--

VALID	2.75	0	17	7.9197	19.256	17.732
VALID	2.752	0	17	16.637	25.212	30.212
VALID	2.755	0	17	22.465	21.985	26.985
VALID	2.756	0	17	14.925	29.021	33.253
VALID	2.761	0	17	12.278	24.339	27.669
VALID	2.763	0	17	13.263	14.395	19.395
VALID	2.763	0	17	10.601	31.348	31.841
VALID	2.764	0	17	7.9197	19.256	18.664
VALID	2.768	0	17	12.694	29.048	31.518
VALID	2.77	0	17	10.809	34.755	33.434
VALID	2.774	0	17	20.526	12.289	17.008
VALID	2.775	0	17	10.947	37.026	36.604
VALID	2.775	0	17	16.81	26.472	31.472
VALID	2.776	0	17	7.8504	17.068	13.695
VALID	2.778	0	17	13.402	15.614	20.614
VALID	2.781	0	17	7.9197	19.256	16.8
VALID	2.782	0	17	16.983	27.733	32.733
VALID	2.782	0	17	13.213	34.935	36.535
VALID	2.783	0	17	11.551	16.098	20.296
VALID	2.783	0	17	21.08	15.06	20.06
VALID	2.785	0	17	15.064	30.24	34.469
VALID	2.785	0	17	10.532	30.212	27.105
VALID	2.787	0	17	21.357	16.445	21.445
VALID	2.788	0	17	12.382	25.517	28.841
VALID	2.79	0	17	12.798	30.226	32.69
VALID	2.79	0	17	10.74	33.619	31.399
VALID	2.793	0	17	9.9778	21.126	22.56
VALID	2.795	0	17	20.803	13.675	18.675
VALID	2.798	0	17	7.9543	20.35	18.822
VALID	2.798	0	17	11.655	17.276	21.466
VALID	2.8	0	17	13.54	16.832	21.832
VALID	2.8	0	17	10.67	32.483	32.973
VALID	2.801	0	17	7.9543	20.35	19.754

<p>ANAS S.p.A.</p> <p>S.S. 389 TRONCO VILLANOVA – LANUSEI – TORTOLI</p> <p>LOTTO BIVIO VILLAGRANDE – SVINCOLO DI ARZANA</p> <p>DAL Km 51+100,00 DELLA S.S. 389 VAR AL Km 177+930,00 DELLA S.S. 389</p> <p><b>Relazione tecnica e di calcolo rilevati</b></p>	<p>File: T00_GE01_GET_RE03_A</p> <p>Data: Agosto 2020</p> <p>Pag. 139 di 271</p>
--	--

VALID	2.802	0	17	11.447	14.921	19.127
VALID	2.803	0	17	10.878	35.891	34.567
VALID	2.804	0	17	13.679	18.051	23.051
VALID	2.814	0	17	12.486	26.694	30.014
VALID	2.816	0	17	7.9889	21.445	18.979
VALID	2.823	0	17	10.116	23.398	24.819
VALID	2.823	0	17	10.047	22.262	23.689
VALID	2.823	0	17	8.0235	22.539	21.936
VALID	2.825	0	17	12.902	31.403	33.863
VALID	2.825	0	17	20.526	12.289	17.289
VALID	2.829	0	17	10.809	34.755	32.531
VALID	2.83	0	17	9.7008	16.583	18.939
VALID	2.832	0	17	10.601	31.348	28.235
VALID	2.836	0	17	13.956	20.489	25.489
VALID	2.836	0	17	10.947	37.026	35.7
VALID	2.837	0	17	7.9889	21.445	20.845
VALID	2.837	0	17	10.74	33.619	34.106
VALID	2.839	0	17	13.817	19.27	24.27
VALID	2.839	0	17	7.8158	15.974	16.328
VALID	2.84	0	17	12.59	27.871	31.187
VALID	2.845	0	17	7.9889	21.445	19.912
VALID	2.846	0	17	7.885	18.162	18.506
VALID	2.846	0	17	9.6316	15.447	17.815
VALID	2.85	0	17	13.006	32.58	35.037
VALID	2.851	0	17	7.885	18.162	14.781
VALID	2.859	0	17	11.967	20.807	24.982
VALID	2.866	0	17	7.8504	17.068	17.416
VALID	2.867	0	17	10.878	35.891	33.663
VALID	2.873	0	17	10.809	34.755	35.24
VALID	2.874	0	17	10.186	24.533	25.949
VALID	2.877	0	17	10.67	32.483	29.365
VALID	2.879	0	17	14.094	21.708	26.708
VALID	2.88	0	17	9.7701	17.719	20.065

<p>ANAS S.p.A.</p> <p>S.S. 389 TRONCO VILLANOVA – LANUSEI – TORTOLÌ</p> <p>LOTTO BIVIO VILLAGRANDE – SVINCOLO DI ARZANA</p> <p>DAL Km 51+100,00 DELLA S.S. 389 VAR AL Km 177+930,00 DELLA S.S. 389</p> <p><b>Relazione tecnica e di calcolo rilevati</b></p>	<p>File: T00_GE01_GET_RE03_A</p> <p>Data: Agosto 2020</p> <p>Pag. 140 di 271</p>
--	--

VALID	2.881	0	17	8.0582	23.633	23.028
VALID	2.889	0	17	8.0235	22.539	21.003
VALID	2.891	0	17	12.071	21.985	26.156
VALID	2.892	0	17	13.109	33.758	36.211
VALID	2.894	0	17	9.9086	19.99	22.322
VALID	2.902	0	17	7.9197	19.256	19.596
VALID	2.902	0	17	8.0235	22.539	20.069
VALID	2.903	0	17	9.8393	18.855	21.193
VALID	2.904	0	17	10.947	37.026	34.796
VALID	2.906	0	17	10.878	35.891	36.373
VALID	2.915	0	17	10.255	25.669	27.08
VALID	2.916	0	17	14.233	22.927	27.927
VALID	2.92	0	17	9.7008	16.583	19.82
VALID	2.923	0	17	12.175	23.162	27.33
VALID	2.926	0	17	10.74	33.619	30.496
VALID	2.931	0	17	7.9197	19.256	15.868
VALID	2.933	0	17	9.9778	21.126	23.452
VALID	2.933	0	17	8.0582	23.633	22.094
VALID	2.933	0	17	10.878	35.891	32.76
VALID	2.933	0	17	7.9889	21.445	21.778
VALID	2.938	0	17	8.0928	24.727	24.12
VALID	2.94	0	17	10.947	37.026	37.507
VALID	2.949	0	17	14.371	24.145	29.145
VALID	2.95	0	17	9.6316	15.447	18.692
VALID	2.955	0	17	7.9543	20.35	20.687
VALID	2.955	0	17	12.278	24.339	28.504
VALID	2.958	0	17	8.162	26.916	26.304
VALID	2.962	0	17	9.7701	17.719	20.95
VALID	2.972	0	17	10.324	26.805	28.212
VALID	2.973	0	17	8.1274	25.821	25.212
VALID	2.974	0	17	10.809	34.755	31.628
VALID	2.978	0	17	8.0928	24.727	23.185
VALID	2.982	0	17	10.047	22.262	24.582

<p>ANAS S.p.A.</p> <p>S.S. 389 TRONCO VILLANOVA – LANUSEI – TORTOLÌ</p> <p>LOTTO BIVIO VILLAGRANDE – SVINCOLO DI ARZANA</p> <p>DAL Km 51+100,00 DELLA S.S. 389 VAR AL Km 177+930,00 DELLA S.S. 389</p> <p><b>Relazione tecnica e di calcolo rilevati</b></p>	<p>File: T00_GE01_GET_RE03_A</p> <p>Data: Agosto 2020</p> <p>Pag. 141 di 271</p>
--	--

VALID	2.982	0	17	14.51	25.364	30.364
VALID	2.985	0	17	9.8393	18.855	22.08
VALID	2.986	0	17	11.551	16.098	21.098
VALID	2.987	0	17	8.0235	22.539	22.87
VALID	2.989	0	17	12.382	25.517	29.679
VALID	2.989	0	17	8.0582	23.633	21.159
VALID	2.99	0	17	10.947	37.026	33.892
VALID	2.998	0	17	11.447	14.921	19.921
VALID	3.004	0	17	7.9543	20.35	16.956
VALID	3.01	0	17	8.1967	28.01	27.396
VALID	3.015	0	17	10.393	27.94	29.344
VALID	3.015	0	17	10.116	23.398	25.713
VALID	3.015	0	17	14.648	26.583	31.583
VALID	3.018	0	17	11.655	17.276	22.276
VALID	3.021	0	17	8.1274	25.821	24.277
VALID	3.021	0	17	9.9086	19.99	23.211
VALID	3.025	0	17	12.486	26.694	30.854
VALID	3.032	0	17	7.8158	15.974	17.257
VALID	3.041	0	17	9.9778	21.126	24.343
VALID	3.045	0	17	8.0582	23.633	23.962
VALID	3.048	0	17	14.787	27.802	32.802
VALID	3.051	0	17	11.759	18.453	23.453
VALID	3.051	0	17	10.186	24.533	26.845
VALID	3.055	0	17	8.0928	24.727	22.25
VALID	3.061	0	17	8.2313	29.104	28.489
VALID	3.062	0	17	10.463	29.076	30.476
VALID	3.062	0	17	12.59	27.871	32.029
VALID	3.063	0	17	8.162	26.916	25.369
VALID	3.071	0	17	7.9889	21.445	18.045
VALID	3.074	0	17	24.524	21.749	25.028
VALID	3.078	0	17	10.047	22.262	25.475
VALID	3.082	0	17	14.925	29.021	34.021
VALID	3.084	0	17	10.255	25.669	27.977

<p>ANAS S.p.A.</p> <p>S.S. 389 TRONCO VILLANOVA – LANUSEI – TORTOLÌ</p> <p>LOTTO BIVIO VILLAGRANDE – SVINCOLO DI ARZANA</p> <p>DAL Km 51+100,00 DELLA S.S. 389 VAR AL Km 177+930,00 DELLA S.S. 389</p> <p><b>Relazione tecnica e di calcolo rilevati</b></p>	<p>File: T00_GE01_GET_RE03_A</p> <p>Data: Agosto 2020</p> <p>Pag. 142 di 271</p>
--	--

VALID	3.084	0	17	8.2313	29.104	27.553
VALID	3.085	0	17	11.863	19.63	24.63
VALID	3.086	0	17	7.885	18.162	19.437
VALID	3.092	0	17	7.8504	17.068	18.347
VALID	3.096	0	17	8.0928	24.727	25.054
VALID	3.1	0	17	12.694	29.048	33.205
VALID	3.105	0	17	8.1967	28.01	26.461
VALID	3.105	0	17	10.116	23.398	26.608
VALID	3.106	0	17	8.1274	25.821	23.342
VALID	3.109	0	17	8.2659	30.198	29.582
VALID	3.118	0	17	11.967	20.807	25.807
VALID	3.119	0	17	10.324	26.805	29.11
VALID	3.12	0	17	10.532	30.212	31.609
VALID	3.124	0	17	24.524	21.749	25.219
VALID	3.133	0	17	8.0235	22.539	19.135
VALID	3.133	0	17	10.186	24.533	27.741
VALID	3.135	0	17	7.9197	19.256	20.528
VALID	3.139	0	17	12.798	30.226	34.381
VALID	3.143	0	17	8.2659	30.198	28.646
VALID	3.153	0	17	12.071	21.985	26.985
VALID	3.154	0	17	8.162	26.916	24.433
VALID	3.155	0	17	8.1274	25.821	26.147
VALID	3.155	0	17	10.393	27.94	30.243
VALID	3.155	0	17	8.3006	31.292	30.675
VALID	3.16	0	17	10.601	31.348	32.742
VALID	3.164	0	17	10.255	25.669	28.874
VALID	3.177	0	17	9.6316	15.447	19.57
VALID	3.179	0	17	12.902	31.403	35.556
VALID	3.18	0	17	24.212	20.323	23.59
VALID	3.188	0	17	24.524	21.749	25.41
VALID	3.191	0	17	12.175	23.162	28.162
VALID	3.192	0	17	7.9543	20.35	21.62
VALID	3.193	0	17	10.463	29.076	31.376

<p>ANAS S.p.A.</p> <p>S.S. 389 TRONCO VILLANOVA – LANUSEI – TORTOLÌ</p> <p>LOTTO BIVIO VILLAGRANDE – SVINCOLO DI ARZANA</p> <p>DAL Km 51+100,00 DELLA S.S. 389 VAR AL Km 177+930,00 DELLA S.S. 389</p> <p><b>Relazione tecnica e di calcolo rilevati</b></p>	<p>File: T00_GE01_GET_RE03_A</p> <p>Data: Agosto 2020</p> <p>Pag. 143 di 271</p>
--	--

VALID	3.195	0	17	10.324	26.805	30.008
VALID	3.199	0	17	8.3006	31.292	29.739
VALID	3.2	0	17	10.67	32.483	33.875
VALID	3.2	0	17	8.1274	25.821	22.407
VALID	3.2	0	17	9.7008	16.583	20.702
VALID	3.201	0	17	8.3352	32.386	31.768
VALID	3.201	0	17	8.0582	23.633	20.225
VALID	3.202	0	17	8.162	26.916	27.239
VALID	3.206	0	17	8.1967	28.01	25.525
VALID	3.211	0	17	24.212	20.323	24.36
VALID	3.214	0	17	24.212	20.323	24.553
VALID	3.218	0	17	7.8158	15.974	18.186
VALID	3.219	0	17	13.006	32.58	36.732
VALID	3.22	0	17	24.212	20.323	24.168
VALID	3.224	0	17	24.212	20.323	24.745
VALID	3.225	0	17	9.7701	17.719	21.834
VALID	3.231	0	17	10.532	30.212	32.51
VALID	3.232	0	17	12.278	24.339	29.339
VALID	3.239	0	17	24.212	20.323	23.783
VALID	3.242	0	17	24.212	20.323	24.938
VALID	3.243	0	17	10.393	27.94	31.142
VALID	3.244	0	17	10.74	33.619	35.009
VALID	3.246	0	17	8.3698	33.481	32.861
VALID	3.248	0	17	24.212	20.323	23.975
VALID	3.249	0	17	9.8393	18.855	22.967
VALID	3.249	0	17	23.9	18.896	23.122
VALID	3.251	0	17	23.9	18.896	23.316
VALID	3.251	0	17	8.3352	32.386	30.832
VALID	3.257	0	17	8.2313	29.104	26.618
VALID	3.26	0	17	23.9	18.896	22.929
VALID	3.26	0	17	23.9	18.896	23.509
VALID	3.261	0	17	8.4044	34.575	33.018
VALID	3.263	0	17	7.9889	21.445	22.712

<p>ANAS S.p.A.</p> <p>S.S. 389 TRONCO VILLANOVA – LANUSEI – TORTOLÌ</p> <p>LOTTO BIVIO VILLAGRANDE – SVINCOLO DI ARZANA</p> <p>DAL Km 51+100,00 DELLA S.S. 389 VAR AL Km 177+930,00 DELLA S.S. 389</p> <p><b>Relazione tecnica e di calcolo rilevati</b></p>	<p>File: T00_GE01_GET_RE03_A</p> <p>Data: Agosto 2020</p> <p>Pag. 144 di 271</p>
--	--

VALID	3.264	0	17	24.212	20.323	25.13
VALID	3.269	0	17	10.601	31.348	33.643
VALID	3.27	0	17	8.0928	24.727	21.316
VALID	3.271	0	17	7.8504	17.068	19.277
VALID	3.273	0	17	12.382	25.517	30.517
VALID	3.273	0	17	8.1967	28.01	28.332
VALID	3.276	0	17	23.9	18.896	23.703
VALID	3.277	0	17	10.463	29.076	32.276
VALID	3.28	0	17	6	17.553	16.853
VALID	3.284	0	17	9.9086	19.99	24.101
VALID	3.284	0	17	10.809	34.755	36.143
VALID	3.285	0	17	8.3698	33.481	31.925
VALID	3.288	0	17	8.4044	34.575	33.955
VALID	3.289	0	17	23.9	18.896	22.735
VALID	3.29	0	17	24.212	20.323	25.323
VALID	3.294	0	17	8.162	26.916	23.498
VALID	3.296	0	17	23.589	17.47	22.082
VALID	3.297	0	17	23.589	17.47	21.888
VALID	3.297	0	17	23.9	18.896	23.896
VALID	3.304	0	17	8.2659	30.198	27.71
VALID	3.305	0	17	23.589	17.47	22.276
VALID	3.307	0	17	10.67	32.483	34.777
VALID	3.309	0	17	23.589	17.47	21.694
VALID	3.311	0	17	8.4391	35.669	34.111
VALID	3.313	0	17	8.0235	22.539	23.804
VALID	3.314	0	17	7.885	18.162	20.368
VALID	3.316	0	17	10.532	30.212	33.41
VALID	3.316	0	17	12.486	26.694	31.694
VALID	3.318	0	17	23.589	17.47	22.47
VALID	3.322	0	17	23.9	18.896	22.155
VALID	3.323	0	17	9.9778	21.126	25.235
VALID	3.323	0	17	6	16.5	15.8
VALID	3.324	0	17	10.878	35.891	37.277



<p>ANAS S.p.A.</p> <p>S.S. 389 TRONCO VILLANOVA – LANUSEI – TORTOLÌ</p> <p>LOTTO BIVIO VILLAGRANDE – SVINCOLO DI ARZANA</p> <p>DAL Km 51+100,00 DELLA S.S. 389 VAR AL Km 177+930,00 DELLA S.S. 389</p> <p><b>Relazione tecnica e di calcolo rilevati</b></p>	<p>File: T00_GE01_GET_RE03_A</p> <p>Data: Agosto 2020</p> <p>Pag. 145 di 271</p>
--	--

VALID	3.33	0	17	8.4391	35.669	35.048
VALID	3.343	0	17	8.2313	29.104	29.425
VALID	3.343	0	17	23.589	17.47	21.5
VALID	3.345	0	17	9.6316	15.447	20.447
VALID	3.346	0	17	10.74	33.619	35.912
VALID	3.348	0	17	23.9	18.896	22.542
VALID	3.349	0	17	23.9	18.896	22.349
VALID	3.35	0	17	8.3006	31.292	28.803
VALID	3.354	0	17	23.277	16.043	20.849
VALID	3.355	0	17	10.601	31.348	34.545
VALID	3.356	0	17	6	16.5	14.851
VALID	3.356	0	17	6	18.605	17.905
VALID	3.356	0	17	9.7008	16.583	21.583
VALID	3.358	0	17	23.277	16.043	20.655
VALID	3.359	0	17	10.047	22.262	26.369
VALID	3.359	0	17	7.9197	19.256	21.46
VALID	3.36	0	17	23.277	16.043	21.043
VALID	3.36	0	17	12.59	27.871	32.871
VALID	3.362	0	17	8.4737	36.763	35.204
VALID	3.363	0	17	6	20.711	20.01
VALID	3.364	0	17	10.947	37.026	38.411
VALID	3.373	0	17	8.0582	23.633	24.896
VALID	3.373	0	17	9.7701	17.719	22.719
VALID	3.373	0	17	8.4737	36.763	36.141
VALID	3.376	0	17	23.277	16.043	20.461
VALID	3.376	0	17	7.8158	15.974	19.115
VALID	3.382	0	17	8.1967	28.01	24.59
VALID	3.385	0	17	10.809	34.755	37.046
VALID	3.387	0	17	6	16.5	13.901
VALID	3.394	0	17	10.67	32.483	35.679
VALID	3.395	0	17	8.3352	32.386	29.895
VALID	3.396	0	17	8.2659	30.198	30.518
VALID	3.396	0	17	10.116	23.398	27.503

<p>ANAS S.p.A.</p> <p>S.S. 389 TRONCO VILLANOVA – LANUSEI – TORTOLÌ</p> <p>LOTTO BIVIO VILLAGRANDE – SVINCOLO DI ARZANA</p> <p>DAL Km 51+100,00 DELLA S.S. 389 VAR AL Km 177+930,00 DELLA S.S. 389</p> <p><b>Relazione tecnica e di calcolo rilevati</b></p>	<p>File: T00_GE01_GET_RE03_A</p> <p>Data: Agosto 2020</p> <p>Pag. 146 di 271</p>
--	--

VALID	3.397	0	17	6	17.553	15.903
VALID	3.397	0	17		23.589	17.47 21.306
VALID	3.401	0	17		7.9543	20.35 22.552
VALID	3.402	0	17		7.8504	17.068 20.207
VALID	3.404	0	17		12.694	29.048 34.048
VALID	3.409	0	17		23.277	16.043 20.267
VALID	3.41	0	17	6	19.658	18.958
VALID	3.424	0	17		10.878	35.891 38.18
VALID	3.424	0	17		8.0928	24.727 25.989
VALID	3.429	0	17		7.885	18.162 21.3
VALID	3.43	0	17		22.965	14.616 19.616
VALID	3.433	0	17	6	21.763	21.063
VALID	3.435	0	17		10.186	24.533 28.637
VALID	3.44	0	17		22.965	14.616 19.423
VALID	3.441	0	17		8.3698	33.481 30.988
VALID	3.442	0	17		10.74	33.619 36.814
VALID	3.446	0	17		7.9889	21.445 23.645
VALID	3.447	0	17		12.798	30.226 35.226
VALID	3.447	0	17	6	18.605	16.955
VALID	3.45	0	17		8.3006	31.292 31.611
VALID	3.453	0	17		23.277	16.043 20.073
VALID	3.459	0	17		22.965	14.616 19.229
VALID	3.465	0	17		7.9197	19.256 22.392
VALID	3.467	0	17		8.2313	29.104 25.682
VALID	3.471	0	17		23.589	17.47 21.112
VALID	3.475	0	17		10.255	25.669 29.772
VALID	3.475	0	17		23.589	17.47 20.918
VALID	3.478	0	17		8.1274	25.821 27.082
VALID	3.481	0	17	6	21.763	20.112
VALID	3.482	0	17		10.809	34.755 37.949
VALID	3.484	0	17		22.965	14.616 19.036
VALID	3.487	0	17		8.4044	34.575 32.081
VALID	3.491	0	17		9.9778	21.126 26.126

<p>ANAS S.p.A.</p> <p>S.S. 389 TRONCO VILLANOVA – LANUSEI – TORTOLI</p> <p>LOTTO BIVIO VILLAGRANDE – SVINCOLO DI ARZANA</p> <p>DAL Km 51+100,00 DELLA S.S. 389 VAR AL Km 177+930,00 DELLA S.S. 389</p> <p><b>Relazione tecnica e di calcolo rilevati</b></p>	<p>File: T00_GE01_GET_RE03_A</p> <p>Data: Agosto 2020</p> <p>Pag. 147 di 271</p>
--	--

VALID	3.492	0	17	6	19.658	18.008
VALID	3.493	0	17		12.902	31.403 36.403
VALID	3.496	0	17		8.0235	22.539 24.738
VALID	3.497	0	17	6	17.553	17.803
VALID	3.502	0	17	6	22.816	22.115
VALID	3.504	0	17		7.9543	20.35 23.485
VALID	3.505	0	17		8.3352	32.386 32.704
VALID	3.51	0	17	6	16.5	16.75
VALID	3.515	0	17		23.277	16.043 19.879
VALID	3.518	0	17		10.878	35.891 39.084
VALID	3.52	0	17	6	17.553	14.953
VALID	3.521	0	17		22.965	14.616 18.842
VALID	3.531	0	17		23.589	17.47 20.724
VALID	3.531	0	17		8.4391	35.669 33.174
VALID	3.533	0	17		8.162	26.916 28.174
VALID	3.536	0	17	6	20.711	19.06
VALID	3.537	0	17		10.047	22.262 27.262
VALID	3.539	0	17		22.654	13.19 18.19
VALID	3.546	0	17		7.9889	21.445 24.578
VALID	3.547	0	17		8.0582	23.633 25.83
VALID	3.552	0	17		22.654	13.19 17.998
VALID	3.556	0	17		8.2659	30.198 26.774
VALID	3.561	0	17		8.3698	33.481 33.798
VALID	3.563	0	17	6	23.868	23.168
VALID	3.565	0	17	6	18.605	18.855
VALID	3.565	0	17	6	22.816	21.165
VALID	3.571	0	17		22.965	14.616 18.649
VALID	3.573	0	17		8.4737	36.763 34.267
VALID	3.574	0	17		22.654	13.19 17.805
VALID	3.577	0	17	6	18.605	16.005
VALID	3.584	0	17		10.116	23.398 28.398
VALID	3.588	0	17		8.1967	28.01 29.268
VALID	3.591	0	17		8.0235	22.539 25.671

<p>ANAS S.p.A.</p> <p>S.S. 389 TRONCO VILLANOVA – LANUSEI – TORTOLI</p> <p>LOTTO BIVIO VILLAGRANDE – SVINCOLO DI ARZANA</p> <p>DAL Km 51+100,00 DELLA S.S. 389 VAR AL Km 177+930,00 DELLA S.S. 389</p> <p><b>Relazione tecnica e di calcolo rilevati</b></p>	<p>File: T00_GE01_GET_RE03_A</p> <p>Data: Agosto 2020</p> <p>Pag. 148 di 271</p>
--	--

VALID	3.599	0	17	8.0928	24.727	26.923
VALID	3.601	0	17	23.277	16.043	19.685
VALID	3.602	0	17	8.3698	33.481	30.052
VALID	3.602	0	17	22.654	13.19	17.613
VALID	3.616	0	17	6	17.553	14.003
VALID	3.621	0	17	8.3006	31.292	27.866
VALID	3.626	0	17	6	24.921	24.22
VALID	3.632	0	17	6	19.658	17.058
VALID	3.635	0	17	10.186	24.533	29.533
VALID	3.636	0	17	8.4044	34.575	34.891
VALID	3.64	0	17	8.0582	23.633	26.765
VALID	3.64	0	17	22.965	14.616	18.455
VALID	3.642	0	17	22.654	13.19	17.421
VALID	3.643	0	17	8.2313	29.104	30.361
VALID	3.643	0	17	6	25.974	24.322
VALID	3.649	0	17	6	23.868	22.217
VALID	3.652	0	17	8.1274	25.821	28.016
VALID	3.652	0	17	6	19.658	19.908
VALID	3.664	0	17	22.342	11.763	16.763
VALID	3.676	0	17	8.4044	34.575	31.144
VALID	3.676	0	17	8.3352	32.386	28.959
VALID	3.676	0	17	23.277	16.043	19.297
VALID	3.678	0	17	22.342	11.763	16.573
VALID	3.681	0	17	10.255	25.669	30.669
VALID	3.687	0	17	6	25.974	25.273
VALID	3.69	0	17	23.277	16.043	19.491
VALID	3.69	0	17	8.0928	24.727	27.858
VALID	3.698	0	17	6	20.711	18.11
VALID	3.698	0	17	6	24.921	23.27
VALID	3.698	0	17	22.654	13.19	17.229
VALID	3.699	0	17	8.2659	30.198	31.454
VALID	3.701	0	17	22.342	11.763	16.383
VALID	3.707	0	17	8.162	26.916	29.11

<p>ANAS S.p.A.</p> <p>S.S. 389 TRONCO VILLANOVA – LANUSEI – TORTOLÌ</p> <p>LOTTO BIVIO VILLAGRANDE – SVINCOLO DI ARZANA</p> <p>DAL Km 51+100,00 DELLA S.S. 389 VAR AL Km 177+930,00 DELLA S.S. 389</p> <p><b>Relazione tecnica e di calcolo rilevati</b></p>	<p>File: T00_GE01_GET_RE03_A</p> <p>Data: Agosto 2020</p> <p>Pag. 149 di 271</p>
--	--

VALID	3.71	0	17	10.601	31.348	35.446
VALID	3.71	0	17	6	16.5	17.7
VALID	3.711	0	17	8.4391	35.669	35.985
VALID	3.717	0	17	6	27.026	25.375
VALID	3.726	0	17	6	20.711	20.96
VALID	3.728	0	17	10.324	26.805	31.805
VALID	3.73	0	17	7.8158	15.974	20.044
VALID	3.733	0	17	22.342	11.763	16.193
VALID	3.735	0	17	22.965	14.616	18.262
VALID	3.743	0	17	6	27.026	26.325
VALID	3.747	0	17	8.1274	25.821	28.951
VALID	3.749	0	17	8.4391	35.669	32.237
VALID	3.755	0	17	8.3006	31.292	32.547
VALID	3.758	0	17	6	21.763	19.162
VALID	3.762	0	17	6	17.553	18.753
VALID	3.762	0	17	7.8504	17.068	21.138
VALID	3.763	0	17	8.1967	28.01	30.203
VALID	3.766	0	17	8.4737	36.763	37.078
VALID	3.771	0	17	22.654	13.19	17.036
VALID	3.775	0	17	22.342	11.763	16.003
VALID	3.777	0	17	10.393	27.94	32.94
VALID	3.782	0	17	6	18.605	15.055
VALID	3.792	0	17	8.162	26.916	30.045
VALID	3.792	0	17	6	28.079	26.427
VALID	3.793	0	17	6	16.5	12.951
VALID	3.793	0	17	7.885	18.162	22.231
VALID	3.801	0	17	6	28.079	27.378
VALID	3.804	0	17	6	21.763	22.013
VALID	3.809	0	17	10.74	33.619	37.717
VALID	3.811	0	17	8.3352	32.386	33.641
VALID	3.812	0	17	6	18.605	19.805
VALID	3.812	0	17	6	22.816	20.215
VALID	3.816	0	17	22.965	14.616	17.875

<p>ANAS S.p.A.</p> <p>S.S. 389 TRONCO VILLANOVA – LANUSEI – TORTOLÌ</p> <p>LOTTO BIVIO VILLAGRANDE – SVINCOLO DI ARZANA</p> <p>DAL Km 51+100,00 DELLA S.S. 389 VAR AL Km 177+930,00 DELLA S.S. 389</p> <p><b>Relazione tecnica e di calcolo rilevati</b></p>	<p>File: T00_GE01_GET_RE03_A</p> <p>Data: Agosto 2020</p> <p>Pag. 150 di 271</p>
--	--

VALID	3.818	0	17	8.2313	29.104	31.297
VALID	3.823	0	17	8.4737	36.763	33.33
VALID	3.824	0	17	22.965	14.616	18.068
VALID	3.826	0	17	10.463	29.076	34.076
VALID	3.833	0	17	22.342	11.763	15.813
VALID	3.838	0	17	8.1967	28.01	31.139
VALID	3.84	0	17	6	16.5	18.65
VALID	3.842	0	17	10.809	34.755	38.852
VALID	3.845	0	17	7.9197	19.256	23.324
VALID	3.859	0	17	10.532	30.212	35.212
VALID	3.86	0	17	7.8158	15.974	20.974
VALID	3.862	0	17	6	29.132	28.43
VALID	3.863	0	17	6	29.132	27.48
VALID	3.865	0	17	6	19.658	20.858
VALID	3.868	0	17	8.3698	33.481	34.734
VALID	3.87	0	17	6	23.868	21.267
VALID	3.871	0	17	8.2659	30.198	32.39
VALID	3.874	0	17	22.654	13.19	16.844
VALID	3.885	0	17	8.2313	29.104	32.232
VALID	3.886	0	17	7.9543	20.35	24.418
VALID	3.891	0	17	10.601	31.348	36.348
VALID	3.893	0	17	7.8504	17.068	22.068
VALID	3.896	0	17	6	17.553	19.703
VALID	3.9	0	17	6	22.816	23.065
VALID	3.911	0	17	22.342	11.763	15.623
VALID	3.921	0	17	10.67	32.483	37.483
VALID	3.925	0	17	8.4044	34.575	35.828
VALID	3.926	0	17	6	20.711	21.91
VALID	3.928	0	17	6	30.184	28.533
VALID	3.928	0	17	7.9889	21.445	25.511
VALID	3.931	0	17	6	24.921	22.32
VALID	3.932	0	17	7.885	18.162	23.162
VALID	3.935	0	17	8.3006	31.292	33.484

<p>ANAS S.p.A.</p> <p>S.S. 389 TRONCO VILLANOVA – LANUSEI – TORTOLI</p> <p>LOTTO BIVIO VILLAGRANDE – SVINCOLO DI ARZANA</p> <p>DAL Km 51+100,00 DELLA S.S. 389 VAR AL Km 177+930,00 DELLA S.S. 389</p> <p><b>Relazione tecnica e di calcolo rilevati</b></p>	<p>File: T00_GE01_GET_RE03_A</p> <p>Data: Agosto 2020</p> <p>Pag. 151 di 271</p>
--	--

VALID	3.937	0	17	6	19.658	16.108
VALID	3.937	0	17	6	30.184	29.483
VALID	3.95	0	17	10.74	33.619	38.619
VALID	3.955	0	17	22.654	13.19	16.652
VALID	3.958	0	17	22.654	13.19	16.46
VALID	3.96	0	17	6	18.605	20.755
VALID	3.971	0	17	6	23.868	24.118
VALID	3.98	0	17	7.9197	19.256	24.256
VALID	3.98	0	17	8.4391	35.669	36.922
VALID	3.981	0	17	8.3006	31.292	34.42
VALID	3.983	0	17	8.3352	32.386	34.577
VALID	3.986	0	17	8.0235	22.539	26.605
VALID	3.987	0	17	6	25.974	23.372
VALID	3.992	0	17	6	21.763	22.963
VALID	3.994	0	17	6	31.237	29.585
VALID	4	0	17	8.3352	32.386	35.514
VALID	4.007	0	17	6	29.132	26.53
VALID	4.007	0	17	6	22.816	19.265
VALID	4.008	0	17	6	31.237	30.535
VALID	4.014	0	17	22.342	11.763	15.433
VALID	4.026	0	17	7.9543	20.35	25.35
VALID	4.029	0	17	6	19.658	21.808
VALID	4.033	0	17	8.3698	33.481	35.671
VALID	4.034	0	17	8.3698	33.481	36.607
VALID	4.034	0	17	8.4737	36.763	38.015
VALID	4.035	0	17	8.0582	23.633	27.699
VALID	4.04	0	17	6	27.026	24.425
VALID	4.047	0	17	6	24.921	25.17
VALID	4.05	0	17	8.4044	34.575	37.701
VALID	4.059	0	17	6	22.816	24.015
VALID	4.06	0	17	6	32.289	30.638
VALID	4.07	0	17	7.9889	21.445	26.445
VALID	4.08	0	17	8.4391	35.669	38.795

<p>ANAS S.p.A.</p> <p>S.S. 389 TRONCO VILLANOVA – LANUSEI – TORTOLÌ</p> <p>LOTTO BIVIO VILLAGRANDE – SVINCOLO DI ARZANA</p> <p>DAL Km 51+100,00 DELLA S.S. 389 VAR AL Km 177+930,00 DELLA S.S. 389</p> <p><b>Relazione tecnica e di calcolo rilevati</b></p>	<p>File: T00_GE01_GET_RE03_A</p> <p>Data: Agosto 2020</p> <p>Pag. 152 di 271</p>
--	--

VALID	4.081	0	17	6	32.289	31.588
VALID	4.082	0	17	8.4044	34.575	36.765
VALID	4.086	0	17	8.0928	24.727	28.793
VALID	4.087	0	17	6	20.711	17.16
VALID	4.094	0	17	8.4737	36.763	39.889
VALID	4.094	0	17	6	28.079	25.477
VALID	4.096	0	17	6	30.184	27.582
VALID	4.103	0	17	6	20.711	22.86
VALID	4.104	0	17	6	16.5	19.6
VALID	4.12	0	17	6	25.974	26.223
VALID	4.121	0	17	6	33.342	31.69
VALID	4.122	0	17	8.0235	22.539	27.539
VALID	4.129	0	17	6	23.868	25.068
VALID	4.139	0	17	22.342	11.763	15.243
VALID	4.14	0	17	6	23.868	20.317
VALID	4.144	0	17	8.0582	23.633	28.633
VALID	4.155	0	17	6	33.342	32.641
VALID	4.162	0	17	8.0928	24.727	29.727
VALID	4.162	0	17	6	21.763	18.212
VALID	4.18	0	17	6	21.763	23.913
VALID	4.181	0	17	6	34.395	32.743
VALID	4.181	0	17	6	31.237	28.635
VALID	4.182	0	17	6	17.553	20.653
VALID	4.186	0	17	8.162	26.916	30.98
VALID	4.193	0	17	6	27.026	27.275
VALID	4.204	0	17	6	24.921	26.12
VALID	4.209	0	17	22.342	11.763	15.054
VALID	4.216	0	17	8.1967	28.01	32.074
VALID	4.228	0	17	6	34.395	33.693
VALID	4.242	0	17	6	35.447	33.795
VALID	4.246	0	17	8.2313	29.104	33.168
VALID	4.252	0	17	8.2313	29.104	34.104
VALID	4.259	0	17	6	22.816	24.965



<p>ANAS S.p.A.</p> <p>S.S. 389 TRONCO VILLANOVA – LANUSEI – TORTOLÌ</p> <p>LOTTO BIVIO VILLAGRANDE – SVINCOLO DI ARZANA</p> <p>DAL Km 51+100,00 DELLA S.S. 389 VAR AL Km 177+930,00 DELLA S.S. 389</p> <p><b>Relazione tecnica e di calcolo rilevati</b></p>	<p>File: T00_GE01_GET_RE03_A</p> <p>Data: Agosto 2020</p> <p>Pag. 153 di 271</p>
--	--

VALID	4.266	0	17	6	18.605	21.705
VALID	4.267	0	17	6	28.079	28.328
VALID	4.267	0	17	6	32.289	29.687
VALID	4.271	0	17	8.2659	30.198	35.198
VALID	4.277	0	17	8.2659	30.198	34.262
VALID	4.279	0	17	6	24.921	21.37
VALID	4.28	0	17	6	25.974	27.173
VALID	4.289	0	17	8.3006	31.292	36.292
VALID	4.297	0	17	6	35.447	32.845
VALID	4.303	0	17	8.3006	31.292	35.356
VALID	4.304	0	17	6	36.5	34.848
VALID	4.306	0	17	8.3352	32.386	37.386
VALID	4.32	0	17	6	33.342	30.74
VALID	4.322	0	17	8.3698	33.481	38.481
VALID	4.327	0	17	8.3352	32.386	36.45
VALID	4.333	0	17	6	23.868	26.018
VALID	4.336	0	17	8.4044	34.575	39.575
VALID	4.342	0	17	6	29.132	29.38
VALID	4.347	0	17	6	19.658	22.758
VALID	4.347	0	17	8.3698	33.481	37.544
VALID	4.349	0	17	8.4391	35.669	40.669
VALID	4.359	0	17	6	27.026	28.226
VALID	4.36	0	17	6	34.395	31.793
VALID	4.365	0	17	8.4044	34.575	38.638
VALID	4.372	0	17	6	36.5	33.898
VALID	4.381	0	17	8.4391	35.669	39.732
VALID	4.382	0	17	6	35.447	34.746
VALID	4.396	0	17	8.4737	36.763	40.826
VALID	4.417	0	17	6	24.921	27.071
VALID	4.42	0	17	6	30.184	30.433
VALID	4.422	0	17	6	25.974	22.422
VALID	4.434	0	17	6	28.079	29.278
VALID	4.437	0	17	6	20.711	23.81

<p>ANAS S.p.A.</p> <p>S.S. 389 TRONCO VILLANOVA – LANUSEI – TORTOLI</p> <p>LOTTO BIVIO VILLAGRANDE – SVINCOLO DI ARZANA</p> <p>DAL Km 51+100,00 DELLA S.S. 389 VAR AL Km 177+930,00 DELLA S.S. 389</p> <p><b>Relazione tecnica e di calcolo rilevati</b></p>	<p>File: T00_GE01_GET_RE03_A</p> <p>Data: Agosto 2020</p> <p>Pag. 154 di 271</p>
--	--

VALID	4.456	0	17	6	36.5	35.798
VALID	4.489	0	17	6	25.974	28.123
VALID	4.491	0	17	6	16.5	20.55
VALID	4.498	0	17	6	31.237	31.486
VALID	4.512	0	17	6	21.763	24.863
VALID	4.518	0	17	6	29.132	30.331
VALID	4.529	0	17	6	27.026	23.475
VALID	4.555	0	17	6	17.553	21.603
VALID	4.562	0	17	6	27.026	29.176
VALID	4.577	0	17	6	32.289	32.538
VALID	4.592	0	17	6	22.816	25.916
VALID	4.597	0	17	6	28.079	24.527
VALID	4.598	0	17	6	30.184	31.383
VALID	4.611	0	17	6	18.605	22.655
VALID	4.632	0	17	6	16.5	21.5
VALID	4.656	0	17	6	33.342	33.591
VALID	4.661	0	17	6	29.132	25.58
VALID	4.67	0	17	6	31.237	32.436
VALID	4.673	0	17	6	17.553	22.553
VALID	4.675	0	17	6	19.658	23.708
VALID	4.675	0	17	6	23.868	26.968
VALID	4.716	0	17	6	35.447	40.447
VALID	4.716	0	17	6	29.132	31.281
VALID	4.727	0	17	6	30.184	26.632
VALID	4.727	0	17	6	18.605	23.605
VALID	4.729	0	17	6	34.395	39.395
VALID	4.729	0	17	6	19.658	24.658
VALID	4.733	0	17	6	34.395	34.643
VALID	4.739	0	17	6	33.342	38.342
VALID	4.743	0	17	6	20.711	25.711
VALID	4.743	0	17	6	32.289	33.488
VALID	4.749	0	17	6	32.289	37.289
VALID	4.75	0	17	6	20.711	24.76

<p>ANAS S.p.A.</p> <p>S.S. 389 TRONCO VILLANOVA – LANUSEI – TORTOLÌ</p> <p>LOTTO BIVIO VILLAGRANDE – SVINCOLO DI ARZANA</p> <p>DAL Km 51+100,00 DELLA S.S. 389 VAR AL Km 177+930,00 DELLA S.S. 389</p> <p><b>Relazione tecnica e di calcolo rilevati</b></p>	<p>File: T00_GE01_GET_RE03_A</p> <p>Data: Agosto 2020</p> <p>Pag. 155 di 271</p>
--	--

VALID	4.751	0	17	6	24.921	28.021
VALID	4.752	0	17	6	21.763	26.763
VALID	4.757	0	17	6	30.184	32.334
VALID	4.758	0	17	6	31.237	36.237
VALID	4.758	0	17	6	22.816	27.816
VALID	4.762	0	17	6	23.868	28.868
VALID	4.764	0	17	6	24.921	29.921
VALID	4.764	0	17	6	25.974	30.974
VALID	4.765	0	17	6	30.184	35.184
VALID	4.765	0	17	6	27.026	32.026
VALID	4.768	0	17	6	28.079	33.079
VALID	4.769	0	17	6	29.132	34.132
VALID	4.793	0	17	6	21.763	25.813
VALID	4.797	0	17	6	25.974	29.073
VALID	4.797	0	17	6	31.237	33.386
VALID	4.8	0	17	6	31.237	27.685
VALID	4.809	0	17	6	35.447	35.696
VALID	4.822	0	17	6	22.816	26.866
VALID	4.833	0	17	6	32.289	34.439
VALID	4.837	0	17	6	27.026	30.126
VALID	4.847	0	17	6	23.868	27.918
VALID	4.865	0	17	6	33.342	35.491
VALID	4.867	0	17	25.889	18.578	23.578
VALID	4.867	0	17	6	24.921	28.971
VALID	4.87	0	17	6	32.289	28.737
VALID	4.873	0	17	6	28.079	31.179
VALID	4.886	0	17	6	25.974	30.024
VALID	4.895	0	17	6	34.395	36.544
VALID	4.897	0	17	6	36.5	36.749
VALID	4.906	0	17	6	29.132	32.231
VALID	4.906	0	17	6	27.026	31.076
VALID	4.91	0	17	6	28.079	32.129
VALID	4.921	0	17	6	35.447	37.597

<p>ANAS S.p.A.</p> <p>S.S. 389 TRONCO VILLANOVA – LANUSEI – TORTOLÌ</p> <p>LOTTO BIVIO VILLAGRANDE – SVINCOLO DI ARZANA</p> <p>DAL Km 51+100,00 DELLA S.S. 389 VAR AL Km 177+930,00 DELLA S.S. 389</p> <p><b>Relazione tecnica e di calcolo rilevati</b></p>	<p>File: T00_GE01_GET_RE03_A</p> <p>Data: Agosto 2020</p> <p>Pag. 156 di 271</p>
--	--

VALID	4.926	0	17	6	29.132	33.181
VALID	4.927	0	17	6	30.184	34.234
VALID	4.93	0	17	6	36.5	40.55
VALID	4.934	0	17	6	34.395	38.444
VALID	4.934	0	17	6	32.289	36.339
VALID	4.936	0	17	6	33.342	29.79
VALID	4.936	0	17	6	30.184	33.284
VALID	4.937	0	17	6	35.447	39.497
VALID	4.938	0	17	6	31.237	35.287
VALID	4.94	0	17	6	33.342	37.392
VALID	4.947	0	17	6	36.5	38.649
VALID	4.963	0	17	6	31.237	34.336
VALID	4.971	0	17	6	35.447	36.646
VALID	4.979	0	17	25.889	18.578	23.455
VALID	4.987	0	17	6	32.289	35.389
VALID	4.998	0	17	6	34.395	30.842
VALID	5.009	0	17	6	33.342	36.442
VALID	5.018	0	17	6	36.5	37.699
VALID	5.021	0	17	25.543	17.109	22.109
VALID	5.03	0	17	6	34.395	37.494
VALID	5.047	0	17	6	35.447	38.547
VALID	5.058	0	17	6	35.447	31.895
VALID	5.062	0	17	6	36.5	39.599
VALID	5.108	0	17	25.889	18.578	23.332
VALID	5.117	0	17	6	36.5	32.947
VALID	5.139	0	17	25.543	17.109	21.985
VALID	5.183	0	17	25.197	15.641	20.641
VALID	5.26	0	17	25.889	18.578	23.21
VALID	5.273	0	17	25.543	17.109	21.861
VALID	5.3	0	17	25.197	15.641	20.515
VALID	5.346	0	17	24.85	14.173	19.173
VALID	5.426	0	17	25.543	17.109	21.737
VALID	5.435	0	17	25.197	15.641	20.39

<p>ANAS S.p.A.</p> <p>S.S. 389 TRONCO VILLANOVA – LANUSEI – TORTOLÌ</p> <p>LOTTO BIVIO VILLAGRANDE – SVINCOLO DI ARZANA</p> <p>DAL Km 51+100,00 DELLA S.S. 389 VAR AL Km 177+930,00 DELLA S.S. 389</p> <p><b>Relazione tecnica e di calcolo rilevati</b></p>	<p>File: T00_GE01_GET_RE03_A</p> <p>Data: Agosto 2020</p> <p>Pag. 157 di 271</p>
--	--

VALID	5.437	0	17	25.889	18.578	23.087
VALID	5.461	0	17	24.85	14.173	19.046
VALID	5.507	0	17	24.504	12.705	17.705
VALID	5.588	0	17	25.197	15.641	20.264
VALID	5.593	0	17	24.85	14.173	18.918
VALID	5.61	0	17	25.543	17.109	21.612
VALID	5.615	0	17	24.504	12.705	17.576
VALID	5.635	0	17	25.889	18.578	22.964
VALID	5.655	0	17	24.158	11.237	16.237
VALID	5.732	0	17	24.504	12.705	17.447
VALID	5.741	0	17	24.85	14.173	18.791
VALID	5.751	0	17	24.158	11.237	16.106
VALID	5.765	0	17	25.197	15.641	20.138
VALID	5.809	0	17	25.543	17.109	21.488
VALID	5.852	0	17	24.158	11.237	15.976
VALID	5.861	0	17	25.889	18.578	22.842
VALID	5.868	0	17	24.504	12.705	17.318
VALID	5.904	0	17	24.85	14.173	18.663
VALID	5.952	0	17	24.158	11.237	15.845
VALID	5.956	0	17	25.197	15.641	20.012
VALID	6.013	0	17	24.504	12.705	17.189
VALID	6.018	0	17	25.543	17.109	21.364
VALID	6.048	0	17	25.889	18.578	22.719
VALID	6.056	0	17	24.158	11.237	15.714
VALID	6.068	0	17	24.85	14.173	18.536
VALID	6.124	0	17	24.158	11.237	15.323
VALID	6.131	0	17	24.504	12.705	17.06
VALID	6.132	0	17	24.158	11.237	15.584
VALID	6.133	0	17	25.197	15.641	19.886
VALID	6.179	0	17	25.543	17.109	21.239
VALID	6.19	0	17	24.85	14.173	18.409
VALID	6.196	0	18	24.158	11.237	15.453
VALID	6.258	0	18	24.504	12.705	16.931

<p>ANAS S.p.A.</p> <p>S.S. 389 TRONCO VILLANOVA – LANUSEI – TORTOLÌ</p> <p>LOTTO BIVIO VILLAGRANDE – SVINCOLO DI ARZANA</p> <p>DAL Km 51+100,00 DELLA S.S. 389 VAR AL Km 177+930,00 DELLA S.S. 389</p> <p><b>Relazione tecnica e di calcolo rilevati</b></p>	<p>File: T00_GE01_GET_RE03_A</p> <p>Data: Agosto 2020</p> <p>Pag. 158 di 271</p>
--	--

VALID	6.299	0	17	25.889	18.578	22.596
VALID	6.312	0	18	24.504	12.705	16.802
VALID	6.38	0	18	25.197	15.641	19.76
VALID	6.39	0	18	24.85	14.173	18.281
VALID	6.462	0	18	24.85	14.173	18.154
VALID	6.487	0	18	25.543	17.109	21.115
VALID	6.518	0	18	25.197	15.641	19.634
VALID	8.971	0	18	26.355	12.22	17.22
VALID	8.996	0	18	25.974	10.711	15.711
VALID	9.067	0	18	26.735	13.73	18.73
VALID	9.149	0	18	27.116	15.24	20.24
VALID	9.229	0	18	26.355	12.22	17.103
VALID	9.255	0	18	26.735	13.73	18.616
VALID	9.266	0	18	27.497	16.749	21.749
VALID	9.283	0	18	25.974	10.711	15.59
VALID	9.366	0	18	27.116	15.24	20.13
VALID	9.48	0	18	27.497	16.749	21.642
VALID	9.548	0	18	26.735	13.73	18.503
VALID	9.55	0	18	26.355	12.22	16.986
VALID	9.615	0	18	27.116	15.24	20.02
VALID	9.641	0	18	25.974	10.711	15.47
VALID	9.735	0	18	27.497	16.749	21.536
VALID	9.916	0	18	26.735	13.73	18.389
VALID	9.952	0	18	26.355	12.22	16.869
VALID	9.954	0	18	27.116	15.24	19.91
VALID	10.058	0	18	27.497	16.749	21.429
VALID	10.129	0	18	25.974	10.711	15.35
VALID	10.391	0	18	26.735	13.73	18.276
VALID	10.391	0	18	27.116	15.24	19.8
VALID	10.468	0	18	27.497	16.749	21.322
VALID	10.5	0	18	26.355	12.22	16.752
VALID	10.8	0	18	25.974	10.711	15.23
VALID	10.951	0	18	27.116	15.24	19.69

<p>ANAS S.p.A.</p> <p>S.S. 389 TRONCO VILLANOVA – LANUSEI – TORTOLÌ</p> <p>LOTTO BIVIO VILLAGRANDE – SVINCOLO DI ARZANA</p> <p>DAL Km 51+100,00 DELLA S.S. 389 VAR AL Km 177+930,00 DELLA S.S. 389</p> <p><b>Relazione tecnica e di calcolo rilevati</b></p>	<p>File: T00_GE01_GET_RE03_A</p> <p>Data: Agosto 2020</p> <p>Pag. 159 di 271</p>
--	--

VALID	10.991 0	18	27.497	16.749	21.215
VALID	11.019 0	18	26.735	13.73	18.162
VALID	11.253 0	18	26.355	12.22	16.635
VALID	11.74 0	18	27.497	16.749	21.108
VALID	11.742 0	18	25.974	10.711	15.109
VALID	11.76 0	18	27.116	15.24	19.58
VALID	11.968 0	18	26.735	13.73	18.048
VALID	12.406 0	18	26.355	12.22	16.518
VALID	12.762 0	18	27.497	16.749	21.001
VALID	12.921 0	18	27.116	15.24	19.47
VALID	13.222 0	18	25.974	10.711	14.989
VALID	13.354 0	18	26.735	13.73	17.935
VALID	14.159 0	19	26.355	12.22	16.4
VALID	14.272 0	19	27.497	16.749	20.894
VALID	14.672 0	19	27.116	15.24	19.36
VALID	15.547 0	19	26.735	13.73	17.821
VALID	15.592 0	19	25.974	10.711	14.869
VALID	17.115 0	19	26.355	12.22	16.283
VALID	19.351 0	19	25.974	10.711	14.749
VALID	21.409 0	19	27.789	10.184	14.374
VALID	21.48 0	19	27.789	10.184	14.273
VALID	21.526 0	19	27.789	10.184	14.476
VALID	22.307 0	19	28.205	11.735	15.939
VALID	22.373 0	19	28.205	11.735	16.039
VALID	23.102 0	19	28.62	13.287	17.582
VALID	23.123 0	19	28.62	13.287	17.481
VALID	23.247 0	19	28.62	13.287	17.682
VALID	23.766 0	19	29.036	14.838	19.125
VALID	23.828 0	19	29.036	14.838	19.227
VALID	23.902 0	19	29.036	14.838	19.023
VALID	24.052 0	19	29.036	14.838	19.838
VALID	24.146 0	19	29.605	9.6579	14.658
VALID	24.417 0	19	27.789	10.184	15.184

<p>ANAS S.p.A.</p> <p>S.S. 389 TRONCO VILLANOVA – LANUSEI – TORTOLÌ</p> <p>LOTTO BIVIO VILLAGRANDE – SVINCOLO DI ARZANA</p> <p>DAL Km 51+100,00 DELLA S.S. 389 VAR AL Km 177+930,00 DELLA S.S. 389</p> <p><b>Relazione tecnica e di calcolo rilevati</b></p>	<p>File: T00_GE01_GET_RE03_A</p> <p>Data: Agosto 2020</p> <p>Pag. 160 di 271</p>
--	--

VALID	24.46	0	19	29.605	9.6579	14.555
VALID	24.573	0	19	30.055	11.251	16.251
VALID	24.577	0	19	28.62	13.287	18.287
VALID	24.769	0	19	29.605	9.6579	14.451
VALID	24.789	0	19	27.789	10.184	15.083
VALID	24.935	0	19	30.055	11.251	16.146
VALID	24.996	0	19	30.506	12.843	17.843
VALID	25.095	0	19	28.205	11.735	16.636
VALID	25.191	0	19	29.605	9.6579	14.348
VALID	25.307	0	19	30.055	11.251	16.042
VALID	25.401	0	19	30.506	12.843	17.738
VALID	25.427	0	19	28.62	13.287	18.186
VALID	25.618	0	19	29.605	9.6579	14.245
VALID	25.796	0	19	30.055	11.251	15.937
VALID	25.849	0	19	30.506	12.843	17.632
VALID	26.122	0	19	29.605	9.6579	14.142
VALID	26.288	0	19	30.055	11.251	15.833
VALID	26.379	0	19	30.506	12.843	17.526
VALID	26.728	0	19	29.605	9.6579	14.038
VALID	26.9	0	19	30.055	11.251	15.728
VALID	26.939	0	19	30.506	12.843	17.42
VALID	27.354	0	19	29.605	9.6579	13.935
VALID	27.569	0	19	30.055	11.251	15.624
VALID	27.603	0	19	30.956	14.436	19.008
VALID	27.636	0	19	30.506	12.843	17.315
VALID	28.197	0	20	29.605	9.6579	13.832
VALID	28.337	0	20	30.956	14.436	18.901
VALID	28.366	0	20	30.055	11.251	15.519
VALID	28.376	0	20	30.506	12.843	17.209
VALID	29.208	0	20	30.956	14.436	18.794
VALID	29.312	0	20	30.055	11.251	15.415
VALID	29.329	0	20	30.506	12.843	17.103
VALID	29.729	0	20	33.237	8.6053	12.94



<p>ANAS S.p.A.</p> <p>S.S. 389 TRONCO VILLANOVA – LANUSEI – TORTOLI</p> <p>LOTTO BIVIO VILLAGRANDE – SVINCOLO DI ARZANA</p> <p>DAL Km 51+100,00 DELLA S.S. 389 VAR AL Km 177+930,00 DELLA S.S. 389</p> <p><b>Relazione tecnica e di calcolo rilevati</b></p>	<p>File: T00_GE01_GET_RE03_A</p> <p>Data: Agosto 2020</p> <p>Pag. 161 di 271</p>
--	--

VALID	29.811	0	20	35.053	8.0789	13.079
VALID	29.823	0	20	33.237	8.6053	13.051
VALID	29.861	0	20	33.756	10.281	14.726
VALID	29.902	0	20	33.237	8.6053	12.829
VALID	29.938	0	20	33.756	10.281	14.616
VALID	30.025	0	20	35.053	8.0789	12.968
VALID	30.174	0	20	33.756	10.281	14.505
VALID	30.238	0	20	33.237	8.6053	12.718
VALID	30.24	0	20	30.956	14.436	18.687
VALID	30.372	0	20	30.506	12.843	16.997
VALID	30.387	0	20	35.053	8.0789	12.857
VALID	30.615	0	20	33.756	10.281	14.394
VALID	30.766	0	20	31.421	9.1316	14.132
VALID	30.854	0	20	31.906	10.766	15.766
VALID	30.916	0	20	35.053	8.0789	12.746
VALID	30.99	0	20	32.391	12.4	17.4
VALID	31.297	0	20	35.053	8.0789	12.635
VALID	31.409	0	20	35.607	9.7964	14.353
VALID	31.458	0	20	31.421	9.1316	14.023
VALID	31.461	0	20	30.956	14.436	18.58
VALID	31.592	0	20	31.906	10.766	15.656
VALID	31.785	0	20	32.391	12.4	17.29
VALID	31.812	0	20	35.053	8.0789	12.524
VALID	31.95	0	20	35.607	9.7964	14.242
VALID	32.353	0	20	35.053	8.0789	12.413
VALID	32.403	0	20	31.421	9.1316	13.915
VALID	32.559	0	20	31.906	10.766	15.547
VALID	32.768	0	20	32.391	12.4	17.179
VALID	33.117	0	20	36.868	7.5526	12.553
VALID	33.329	0	20	36.868	7.5526	12.442
VALID	33.372	0	20	31.421	9.1316	13.807
VALID	33.575	0	20	31.906	10.766	15.438
VALID	33.833	0	20	32.391	12.4	17.068

<p>ANAS S.p.A.</p> <p>S.S. 389 TRONCO VILLANOVA – LANUSEI – TORTOLI</p> <p>LOTTO BIVIO VILLAGRANDE – SVINCOLO DI ARZANA</p> <p>DAL Km 51+100,00 DELLA S.S. 389 VAR AL Km 177+930,00 DELLA S.S. 389</p> <p><b>Relazione tecnica e di calcolo rilevati</b></p>	<p>File: T00_GE01_GET_RE03_A</p> <p>Data: Agosto 2020</p> <p>Pag. 162 di 271</p>
--	--

VALID	34.578	0	20	31.421	9.1316	13.699
VALID	34.831	0	20	31.906	10.766	15.328
VALID	35.11	0	20	32.391	12.4	16.957
VALID	35.864	0	20	31.421	9.1316	13.591
VALID	36.164	0	20	31.906	10.766	15.219
VALID	36.497	0	20	32.391	12.4	16.847
VALID	37.459	0	20	31.421	9.1316	13.483
VALID	37.928	0	20	31.906	10.766	15.109
VALID	38.397	0	20	32.391	12.4	16.736
VALID	39.223	0	20	33.756	10.281	15.281
VALID	39.607	0	20	31.421	9.1316	13.375
VALID	40.085	0	20	31.906	10.766	15
VALID	40.246	0	20	33.237	8.6053	13.605
VALID	40.545	0	20	32.391	12.4	16.625
VALID	40.774	0	20	33.756	10.281	15.17
VALID	41.923	0	20	33.237	8.6053	13.494
VALID	41.978	0	20	31.421	9.1316	13.267
VALID	42.526	0	20	33.756	10.281	15.059
VALID	42.711	0	20	31.906	10.766	14.89
VALID	43.251	0	20	32.391	12.4	16.515
VALID	43.838	0	20	33.237	8.6053	13.383
VALID	45.847	0	20	33.756	10.281	14.837
VALID	46.517	0	20	32.391	12.4	16.404
VALID	47.681	0	20	33.237	8.6053	13.161
VALID	54.001	0	20	29.036	14.838	19.532
VALID	57.05	0	21	28.62	13.287	17.985
VALID	59.202	0	21	29.036	14.838	19.43
VALID	61.442	0	21	28.205	11.735	16.437
VALID	63.074	0	21	28.62	13.287	17.884
VALID	65.053	0	21	29.036	14.838	19.329
VALID	68.754	0	21	27.789	10.184	14.881
VALID	68.795	0	21	28.205	11.735	16.337
VALID	70.348	0	21	28.62	13.287	17.783





<p>ANAS S.p.A.</p> <p>S.S. 389 TRONCO VILLANOVA – LANUSEI – TORTOLÌ</p> <p>LOTTO BIVIO VILLAGRANDE – SVINCOLO DI ARZANA</p> <p>DAL Km 51+100,00 DELLA S.S. 389 VAR AL Km 177+930,00 DELLA S.S. 389</p> <p><b>Relazione tecnica e di calcolo rilevati</b></p>	<p>File: T00_GE01_GET_RE03_A</p> <p>Data: Agosto 2020</p> <p>Pag. 165 di 271</p>
--	--

RILEVATO 5 ANALISI STATICA

VALID	1.126	0	15	3.6298	25.598	25.415
VALID	1.129	0	15	3.8117	27.208	26.985
VALID	1.14	0	16	3.9937	28.818	28.561
VALID	1.14	0	16	3.4479	23.988	23.851
VALID	1.156	0	16	3.6298	25.598	25.88
VALID	1.157	0	16	3.8117	27.208	27.455
VALID	1.157	0	16	4.1756	30.428	30.142
VALID	1.158	0	16	-1.9043	27.771	24.536
VALID	1.159	0	16	0.15318	21.141	20.07
VALID	1.166	0	16	0.35331	22.728	21.645
VALID	1.169	0	16	-0.046951	19.554	18.494
VALID	1.172	0	16	1.5541	32.25	30.175
VALID	1.172	0	16	3.2659	22.377	22.296
VALID	1.174	0	16	3.9937	28.818	29.034
VALID	1.176	0	16	3.4479	23.988	24.311
VALID	1.19	0	16	-1.686	29.335	25.983
VALID	1.194	0	16	4.1756	30.428	30.618
VALID	1.195	0	16	-0.046951	19.554	19.056
VALID	1.201	0	16	0.15318	21.141	20.634
VALID	1.204	0	16	-0.24708	17.967	17.482
VALID	1.205	0	16	3.084	20.767	20.75
VALID	1.21	0	16	-0.24708	17.967	16.921
VALID	1.216	0	16	0.35331	22.728	22.209
VALID	1.219	0	16	-5.7084	21.889	17.532
VALID	1.223	0	16	-1.4677	30.898	27.444
VALID	1.224	0	16	0.55344	24.315	23.649
VALID	1.233	0	16	2.902	19.157	19.217
VALID	1.234	0	16	0.75357	25.902	25.088
VALID	1.24	0	16	-0.44721	16.38	15.913
VALID	1.246	0	16	0.9537	27.489	26.527

<p>ANAS S.p.A.</p> <p>S.S. 389 TRONCO VILLANOVA – LANUSEI – TORTOLÌ</p> <p>LOTTO BIVIO VILLAGRANDE – SVINCOLO DI ARZANA</p> <p>DAL Km 51+100,00 DELLA S.S. 389 VAR AL Km 177+930,00 DELLA S.S. 389</p> <p><b>Relazione tecnica e di calcolo rilevati</b></p>	<p>File: T00_GE01_GET_RE03_A</p> <p>Data: Agosto 2020</p> <p>Pag. 166 di 271</p>
--	--

VALID	1.25	0	16	2.7201	17.547	17.699
VALID	1.258	0	16	-1.2494	32.462	28.918
VALID	1.259	0	16	-5.4719	23.43	18.974
VALID	1.259	0	16	1.1538	29.076	27.966
VALID	1.263	0	16	-0.44721	16.38	15.354
VALID	1.267	0	16	-3.2143	18.388	16.751
VALID	1.269	0	16	-3.4326	16.824	15.322
VALID	1.27	0	16	-2.9959	19.951	18.18
VALID	1.271	0	16	1.354	30.663	29.405
VALID	1.276	0	16	0.55344	24.315	24.232
VALID	1.279	0	16	-2.7776	21.515	19.608
VALID	1.279	0	16	1.5541	32.25	30.85
VALID	1.281	0	16	-6.6545	15.727	12.773
VALID	1.283	0	16	-3.6509	15.26	13.893
VALID	1.284	0	16	0.75357	25.902	25.69
VALID	1.285	0	16	-0.64734	14.793	14.351
VALID	1.287	0	16	1.7542	33.837	32.31
VALID	1.289	0	16	0.9537	27.489	27.147
VALID	1.29	0	16	-2.5593	23.079	21.037
VALID	1.291	0	16	-6.418	17.267	14.191
VALID	1.292	0	16	-1.031	34.026	30.402
VALID	1.296	0	16	1.1538	29.076	28.605
VALID	1.3	0	16	-5.9449	20.349	17.028
VALID	1.301	0	16	-2.341	24.643	22.466
VALID	1.302	0	16	-6.1815	18.808	15.61
VALID	1.302	0	16	-5.2354	24.971	20.432
VALID	1.303	0	16	-2.1226	26.207	23.896
VALID	1.304	0	16	1.354	30.663	30.062
VALID	1.308	0	16	-5.7084	21.889	18.461
VALID	1.308	0	16	-1.9043	27.771	25.34
VALID	1.315	0	16	-1.686	29.335	26.8
VALID	1.315	0	16	1.5541	32.25	31.525
VALID	1.323	0	16	-0.64734	14.793	13.795

<p>ANAS S.p.A.</p> <p>S.S. 389 TRONCO VILLANOVA – LANUSEI – TORTOLI</p> <p>LOTTO BIVIO VILLAGRANDE – SVINCOLO DI ARZANA</p> <p>DAL Km 51+100,00 DELLA S.S. 389 VAR AL Km 177+930,00 DELLA S.S. 389</p> <p><b>Relazione tecnica e di calcolo rilevati</b></p>	<p>File: T00_GE01_GET_RE03_A</p> <p>Data: Agosto 2020</p> <p>Pag. 167 di 271</p>
--	--

VALID	1.324	0	16	-1.4677	30.898	28.272
VALID	1.327	0	16	2.5382	15.936	16.201
VALID	1.327	0	16	1.7542	33.837	33.001
VALID	1.327	0	16	-0.8127	35.59	31.895
VALID	1.33	0	16	-5.4719	23.43	19.913
VALID	1.335	0	16	-1.2494	32.462	29.756
VALID	1.344	0	16	-4.9989	26.511	21.904
VALID	1.348	0	16	-1.031	34.026	31.249
VALID	1.354	0	16	-2.7776	21.515	20.347
VALID	1.354	0	16	-3.2143	18.388	17.455
VALID	1.354	0	16	-5.2354	24.971	21.381
VALID	1.355	0	16	-2.5593	23.079	21.792
VALID	1.355	0	16	1.5541	32.25	32.2
VALID	1.358	0	16	-2.341	24.643	23.238
VALID	1.359	0	16	-2.9959	19.951	18.901
VALID	1.36	0	17	-3.4326	16.824	16.01
VALID	1.362	0	16	-0.59438	37.154	33.396
VALID	1.366	0	16	-2.1226	26.207	24.685
VALID	1.376	0	16	-1.9043	27.771	26.144
VALID	1.379	0	16	-4.9989	26.511	22.861
VALID	1.379	0	16	-9.6581	16.194	10.614
VALID	1.385	0	17	-3.6509	15.26	14.564
VALID	1.387	0	16	-4.7623	28.052	23.388
VALID	1.388	0	16	-1.686	29.335	27.617
VALID	1.396	0	16	-0.37605	38.718	34.905
VALID	1.402	0	16	-1.4677	30.898	29.101
VALID	1.406	0	16	-4.7623	28.052	24.351
VALID	1.418	0	16	-1.2494	32.462	30.594
VALID	1.43	0	16	-4.5258	29.593	24.881
VALID	1.434	0	16	-4.5258	29.593	25.849
VALID	1.435	0	16	-1.031	34.026	32.096
VALID	1.435	0	16	-6.1815	18.808	16.509
VALID	1.436	0	16	-5.9449	20.349	17.943

<p>ANAS S.p.A.</p> <p>S.S. 389 TRONCO VILLANOVA – LANUSEI – TORTOLI</p> <p>LOTTO BIVIO VILLAGRANDE – SVINCOLO DI ARZANA</p> <p>DAL Km 51+100,00 DELLA S.S. 389 VAR AL Km 177+930,00 DELLA S.S. 389</p> <p><b>Relazione tecnica e di calcolo rilevati</b></p>	<p>File: T00_GE01_GET_RE03_A</p> <p>Data: Agosto 2020</p> <p>Pag. 168 di 271</p>
--	--

VALID	1.437	0	16	-9.4034	17.711	12.065
VALID	1.442	0	16	-5.7084	21.889	19.39
VALID	1.444	0	17	-6.418	17.267	15.076
VALID	1.446	0	16	-1.9043	27.771	26.948
VALID	1.446	0	16	-1.686	29.335	28.433
VALID	1.452	0	16	-5.4719	23.43	20.853
VALID	1.452	0	17	-2.1226	26.207	25.474
VALID	1.453	0	16	-0.8127	35.59	33.605
VALID	1.459	0	17	-2.341	24.643	24.01
VALID	1.461	0	17	-6.6545	15.727	13.642
VALID	1.462	0	16	-1.4677	30.898	29.929
VALID	1.462	0	16	-4.2893	31.133	27.353
VALID	1.467	0	16	-5.2354	24.971	22.33
VALID	1.472	0	16	-4.2893	31.133	26.381
VALID	1.472	0	16	-0.59438	37.154	35.12
VALID	1.479	0	16	-1.2494	32.462	31.433
VALID	1.482	0	17	-2.5593	23.079	22.548
VALID	1.484	0	16	-4.9989	26.511	23.817
VALID	1.49	0	16	-4.0528	32.674	28.864
VALID	1.496	0	16	-1.031	34.026	32.943
VALID	1.497	0	16	-9.1486	19.229	13.535
VALID	1.502	0	16	-4.7623	28.052	25.313
VALID	1.508	0	16	-9.6581	16.194	11.678
VALID	1.512	0	16	-4.0528	32.674	27.888
VALID	1.514	0	16	-0.8127	35.59	34.46
VALID	1.516	0	16	-9.4034	17.711	13.136
VALID	1.517	0	16	-3.8163	34.215	30.379
VALID	1.522	0	16	-4.5258	29.593	26.817
VALID	1.531	0	16	-9.1486	19.229	14.612
VALID	1.533	0	17	1.354	30.663	30.72
VALID	1.533	0	16	-0.59438	37.154	35.982
VALID	1.537	0	17	0.35331	22.728	22.774
VALID	1.543	0	16	-4.2893	31.133	28.326



<p>ANAS S.p.A.</p> <p>S.S. 389 TRONCO VILLANOVA – LANUSEI – TORTOLI</p> <p>LOTTO BIVIO VILLAGRANDE – SVINCOLO DI ARZANA</p> <p>DAL Km 51+100,00 DELLA S.S. 389 VAR AL Km 177+930,00 DELLA S.S. 389</p> <p><b>Relazione tecnica e di calcolo rilevati</b></p>	<p>File: T00_GE01_GET_RE03_A</p> <p>Data: Agosto 2020</p> <p>Pag. 169 di 271</p>
--	--

VALID	1.544	0	16	-3.579835.755	31.899
VALID	1.551	0	17	-5.708421.889	20.318
VALID	1.552	0	16	-3.816334.215	29.4
VALID	1.552	0	17	-5.471923.43	21.792
VALID	1.555	0	17	0.15318	21.141 21.197
VALID	1.555	0	16	-8.893920.746	16.1
VALID	1.557	0	16	-8.893920.746	15.019
VALID	1.56	0	17	-9.658116.194	12.743
VALID	1.564	0	16	-4.052832.674	29.84
VALID	1.565	0	16	-5.235424.971	23.278
VALID	1.569	0	17	-9.403417.711	14.208
VALID	1.572	0	16	-3.343237.296	33.422
VALID	1.58	0	16	-4.998926.511	24.773
VALID	1.58	0	17	-0.046951	19.554 19.618
VALID	1.581	0	16	-8.639222.264	17.596
VALID	1.583	0	17	-5.944920.349	18.858
VALID	1.584	0	17	-9.148619.229	15.689
VALID	1.586	0	16	-3.579835.755	30.917
VALID	1.586	0	16	-3.816334.215	31.359
VALID	1.598	0	16	-3.106738.837	34.948
VALID	1.598	0	16	-4.762328.052	26.276
VALID	1.602	0	16	-8.893920.746	17.18
VALID	1.606	0	17	-2.777621.515	21.085
VALID	1.607	0	16	-3.579835.755	32.881
VALID	1.608	0	16	-8.384523.781	19.1
VALID	1.615	0	16	-8.639222.264	16.513
VALID	1.615	0	16	-3.343237.296	32.437
VALID	1.617	0	16	-4.525829.593	27.785
VALID	1.623	0	17	-0.24708	17.967 18.042
VALID	1.625	0	16	-2.870240.377	36.476
VALID	1.625	0	16	-8.639222.264	18.68
VALID	1.627	0	17	-6.181518.808	17.409
VALID	1.628	0	16	-3.343237.296	34.406

<p>ANAS S.p.A.</p> <p>S.S. 389 TRONCO VILLANOVA – LANUSEI – TORTOLÌ</p> <p>LOTTO BIVIO VILLAGRANDE – SVINCOLO DI ARZANA</p> <p>DAL Km 51+100,00 DELLA S.S. 389 VAR AL Km 177+930,00 DELLA S.S. 389</p> <p><b>Relazione tecnica e di calcolo rilevati</b></p>	<p>File: T00_GE01_GET_RE03_A</p> <p>Data: Agosto 2020</p> <p>Pag. 170 di 271</p>
--	--

VALID	1.635	0	16	-8.129825.299	20.608
VALID	1.636	0	16	-4.289331.133	29.298
VALID	1.644	0	16	-3.106738.837	33.962
VALID	1.649	0	16	-8.384523.781	20.185
VALID	1.65	0	16	-2.633741.918	38.007
VALID	1.65	0	16	-3.106738.837	35.934
VALID	1.656	0	16	-4.052832.674	30.816
VALID	1.659	0	17	1.1538	29.076 29.244
VALID	1.665	0	16	-7.875126.816	22.121
VALID	1.666	0	17	-6.418	17.267 15.96
VALID	1.669	0	16	-8.384523.781	18.014
VALID	1.672	0	16	-2.870240.377	35.489
VALID	1.672	0	16	-2.870240.377	37.464
VALID	1.672	0	16	-8.129825.299	21.694
VALID	1.676	0	16	-3.816334.215	32.338
VALID	1.693	0	17	-2.995919.951	19.623
VALID	1.693	0	16	-7.620428.333	23.636
VALID	1.696	0	16	-3.579835.755	33.863
VALID	1.697	0	17	-0.44721	16.38 16.471
VALID	1.697	0	16	-7.875126.816	23.207
VALID	1.698	0	16	-2.633741.918	37.019
VALID	1.707	0	17	0.9537	27.489 27.767
VALID	1.714	0	17	-6.654515.727	14.511
VALID	1.716	0	16	-3.343237.296	35.39
VALID	1.72	0	16	-8.129825.299	19.522
VALID	1.721	0	16	-7.365729.851	25.155
VALID	1.722	0	16	-7.620428.333	24.723
VALID	1.736	0	16	-3.106738.837	36.92
VALID	1.747	0	16	-7.365729.851	26.242
VALID	1.748	0	16	-7.111	31.368 26.675
VALID	1.752	0	16	-7.875126.816	21.034
VALID	1.771	0	17	-9.148619.229	16.766
VALID	1.771	0	16	-7.111	31.368 27.762

<p>ANAS S.p.A.</p> <p>S.S. 389 TRONCO VILLANOVA – LANUSEI – TORTOLÌ</p> <p>LOTTO BIVIO VILLAGRANDE – SVINCOLO DI ARZANA</p> <p>DAL Km 51+100,00 DELLA S.S. 389 VAR AL Km 177+930,00 DELLA S.S. 389</p> <p><b>Relazione tecnica e di calcolo rilevati</b></p>	<p>File: T00_GE01_GET_RE03_A</p> <p>Data: Agosto 2020</p> <p>Pag. 171 di 271</p>
--	--

VALID	1.774	0	16	-6.8562	32.886	28.197
VALID	1.775	0	17	-3.2143	18.388	18.16
VALID	1.776	0	17	-9.4034	17.711	15.28
VALID	1.78	0	16	-7.6204	28.333	22.549
VALID	1.784	0	17	-8.8939	20.746	18.261
VALID	1.793	0	17	-9.6581	16.194	13.807
VALID	1.795	0	16	-6.8562	32.886	29.283
VALID	1.8	0	16	-6.6015	34.403	29.721
VALID	1.802	0	17	-8.6392	22.264	19.763
VALID	1.809	0	16	-7.3657	29.851	24.068
VALID	1.819	0	16	-6.6015	34.403	30.806
VALID	1.82	0	17	-0.64734	14.793	14.906
VALID	1.821	0	17	-8.3845	23.781	21.27
VALID	1.826	0	16	-6.3468	35.921	31.246
VALID	1.834	0	16	-7.111	31.368	25.588
VALID	1.841	0	17	-8.1298	25.299	22.781
VALID	1.842	0	16	-6.3468	35.921	32.331
VALID	1.851	0	16	-6.0921	37.438	32.772
VALID	1.858	0	17	-3.4326	16.824	16.698
VALID	1.859	0	16	-6.8562	32.886	27.111
VALID	1.862	0	17	-7.8751	26.816	24.294
VALID	1.865	0	16	-6.0921	37.438	33.856
VALID	1.875	0	16	-5.8374	38.956	34.299
VALID	1.882	0	17	-7.6204	28.333	25.811
VALID	1.883	0	16	-6.6015	34.403	28.636
VALID	1.886	0	16	-5.8374	38.956	35.381
VALID	1.897	0	17	-0.8127	35.59	35.315
VALID	1.899	0	16	-5.5827	40.473	35.827
VALID	1.901	0	17	-7.3657	29.851	27.329
VALID	1.907	0	16	-5.5827	40.473	36.908
VALID	1.907	0	16	-6.3468	35.921	30.162
VALID	1.91	0	17	-3.6509	15.26	15.235
VALID	1.914	0	17	-1.031	34.026	33.79

<p>ANAS S.p.A.</p> <p>S.S. 389 TRONCO VILLANOVA – LANUSEI – TORTOLÌ</p> <p>LOTTO BIVIO VILLAGRANDE – SVINCOLO DI ARZANA</p> <p>DAL Km 51+100,00 DELLA S.S. 389 VAR AL Km 177+930,00 DELLA S.S. 389</p> <p><b>Relazione tecnica e di calcolo rilevati</b></p>	<p>File: T00_GE01_GET_RE03_A</p> <p>Data: Agosto 2020</p> <p>Pag. 172 di 271</p>
--	--

VALID	1.921	0	16	-5.328	41.991	37.356
VALID	1.921	0	17	-7.111	31.368	28.848
VALID	1.928	0	16	-5.328	41.991	38.435
VALID	1.928	0	17	-1.2494	32.462	32.271
VALID	1.931	0	16	-6.0921	37.438	31.689
VALID	1.941	0	17	-6.8562	32.886	30.369
VALID	1.942	0	16	-5.0733	43.508	38.885
VALID	1.943	0	17	-1.4677	30.898	30.757
VALID	1.949	0	16	-5.0733	43.508	39.963
VALID	1.954	0	16	-5.8374	38.956	33.217
VALID	1.958	0	17	3.9937	28.818	29.98
VALID	1.959	0	17	-6.6015	34.403	31.892
VALID	1.96	0	17	-1.686	29.335	29.25
VALID	1.963	0	17	3.8117	27.208	28.393
VALID	1.976	0	17	-1.9043	27.771	27.752
VALID	1.976	0	16	-5.5827	40.473	34.747
VALID	1.976	0	17	3.6298	25.598	26.809
VALID	1.978	0	17	-6.3468	35.921	33.415
VALID	1.996	0	17	-6.0921	37.438	34.939
VALID	1.997	0	17	-2.1226	26.207	26.262
VALID	1.998	0	16	-5.328	41.991	36.277
VALID	2.004	0	17	-4.9989	26.511	25.73
VALID	2.005	0	17	3.4479	23.988	25.23
VALID	2.012	0	17	0.9537	27.489	28.388
VALID	2.013	0	17	-5.8374	38.956	36.464
VALID	2.013	0	17	-5.2354	24.971	24.227
VALID	2.018	0	17	-4.7623	28.052	27.239
VALID	2.019	0	17	-2.341	24.643	24.782
VALID	2.021	0	16	-5.0733	43.508	37.807
VALID	2.024	0	17	-12.662	16.661	11.107
VALID	2.027	0	17	-12.389	18.155	12.621
VALID	2.03	0	17	-5.5827	40.473	37.989
VALID	2.032	0	17	0.75357	25.902	26.893

<p>ANAS S.p.A.</p> <p>S.S. 389 TRONCO VILLANOVA – LANUSEI – TORTOLÌ</p> <p>LOTTO BIVIO VILLAGRANDE – SVINCOLO DI ARZANA</p> <p>DAL Km 51+100,00 DELLA S.S. 389 VAR AL Km 177+930,00 DELLA S.S. 389</p> <p><b>Relazione tecnica e di calcolo rilevati</b></p>	<p>File: T00_GE01_GET_RE03_A</p> <p>Data: Agosto 2020</p> <p>Pag. 173 di 271</p>
--	--

VALID	2.035	0	17	3.9937	28.818	30.453
VALID	2.036	0	17	-12.116	19.649	14.136
VALID	2.037	0	17	-4.5258	29.593	28.753
VALID	2.04	0	17	-2.5593	23.079	23.303
VALID	2.044	0	16	-4.8185	45.026	39.339
VALID	2.046	0	17	-5.328	41.991	39.515
VALID	2.047	0	17	0.55344	24.315	25.399
VALID	2.048	0	17	-11.843	21.143	15.651
VALID	2.048	0	17	-2.7776	21.515	21.823
VALID	2.049	0	17	3.2659	22.377	23.656
VALID	2.053	0	17	-2.9959	19.951	20.344
VALID	2.055	0	17	-4.2893	31.133	30.271
VALID	2.056	0	17	3.8117	27.208	28.862
VALID	2.061	0	17	-5.4719	23.43	22.732
VALID	2.066	0	17	0.35331	22.728	23.904
VALID	2.067	0	17	-3.2143	18.388	18.865
VALID	2.067	0	16	-11.57	22.638	17.166
VALID	2.068	0	17	3.6298	25.598	27.274
VALID	2.069	0	17	-12.389	18.155	13.813
VALID	2.073	0	17	-12.116	19.649	15.325
VALID	2.074	0	17	-12.662	16.661	12.301
VALID	2.075	0	17	3.4479	23.988	25.69
VALID	2.075	0	17	-4.0528	32.674	31.793
VALID	2.077	0	17	0.15318	21.141	22.324
VALID	2.081	0	17	-11.843	21.143	16.837
VALID	2.085	0	16	-11.297	24.132	18.681
VALID	2.088	0	17	-0.046951	19.554	20.743
VALID	2.09	0	17	-0.24708	17.967	19.164
VALID	2.091	0	17	-3.4326	16.824	17.385
VALID	2.094	0	17	-3.8163	34.215	33.318
VALID	2.094	0	17	-11.57	22.638	18.35
VALID	2.097	0	17	3.2659	22.377	24.11
VALID	2.102	0	17	3.9937	28.818	30.926

<p>ANAS S.p.A.</p> <p>S.S. 389 TRONCO VILLANOVA – LANUSEI – TORTOLÌ</p> <p>LOTTO BIVIO VILLAGRANDE – SVINCOLO DI ARZANA</p> <p>DAL Km 51+100,00 DELLA S.S. 389 VAR AL Km 177+930,00 DELLA S.S. 389</p> <p><b>Relazione tecnica e di calcolo rilevati</b></p>	<p>File: T00_GE01_GET_RE03_A</p> <p>Data: Agosto 2020</p> <p>Pag. 174 di 271</p>
--	--

VALID	2.102	0	17	-5.7084	21.889	21.247
VALID	2.104	0	16	-11.024	25.626	20.197
VALID	2.107	0	17	-0.44721	16.38	17.588
VALID	2.107	0	17	-11.297	24.132	19.863
VALID	2.112	0	17	3.8117	27.208	29.331
VALID	2.113	0	17	-3.5798	35.755	34.845
VALID	2.119	0	17	3.084	20.767	22.089
VALID	2.121	0	17	-11.024	25.626	21.376
VALID	2.121	0	16	-10.751	27.121	21.713
VALID	2.13	0	17	3.9937	28.818	31.399
VALID	2.133	0	17	-3.3432	37.296	36.375
VALID	2.134	0	17	3.084	20.767	22.535
VALID	2.135	0	17	-10.751	27.121	22.889
VALID	2.135	0	17	3.8117	27.208	29.8
VALID	2.137	0	17	3.6298	25.598	27.739
VALID	2.139	0	16	-10.478	28.615	23.228
VALID	2.139	0	17	-3.6509	15.26	15.906
VALID	2.141	0	17	-5.9449	20.349	19.773
VALID	2.147	0	17	3.6298	25.598	28.204
VALID	2.15	0	17	-0.64734	14.793	16.016
VALID	2.151	0	17	-3.1067	38.837	37.906
VALID	2.151	0	17	-10.478	28.615	24.402
VALID	2.152	0	17	0.55344	24.315	25.982
VALID	2.153	0	17	3.4479	23.988	26.149
VALID	2.154	0	17	0.35331	22.728	24.469
VALID	2.154	0	17	0.75357	25.902	27.495
VALID	2.156	0	17	0.15318	21.141	22.887
VALID	2.159	0	16	-10.205	30.109	24.744
VALID	2.159	0	17	0.9537	27.489	29.008
VALID	2.161	0	17	-6.1815	18.808	18.309
VALID	2.162	0	17	3.2659	22.377	24.563
VALID	2.165	0	17	1.1538	29.076	30.521
VALID	2.166	0	17	-10.205	30.109	25.915

<p>ANAS S.p.A.</p> <p>S.S. 389 TRONCO VILLANOVA – LANUSEI – TORTOLÌ</p> <p>LOTTO BIVIO VILLAGRANDE – SVINCOLO DI ARZANA</p> <p>DAL Km 51+100,00 DELLA S.S. 389 VAR AL Km 177+930,00 DELLA S.S. 389</p> <p><b>Relazione tecnica e di calcolo rilevati</b></p>	<p>File: T00_GE01_GET_RE03_A</p> <p>Data: Agosto 2020</p> <p>Pag. 175 di 271</p>
--	--

VALID	2.168	0	17	3.4479	23.988	26.609
VALID	2.171	0	17	6.6698	26.927	28.535
VALID	2.173	0	17	1.354	30.663	32.034
VALID	2.176	0	17	-0.046951	19.554	21.305
VALID	2.178	0	17	-3.4326	16.824	18.073
VALID	2.179	0	16	-9.9326	31.603	26.26
VALID	2.181	0	17	-9.9326	31.603	27.428
VALID	2.181	0	17	1.5541	32.25	33.55
VALID	2.183	0	17	-6.418	17.267	16.845
VALID	2.187	0	17	3.084	20.767	22.982
VALID	2.188	0	17	-0.24708	17.967	19.724
VALID	2.189	0	17	3.2659	22.377	25.017
VALID	2.193	0	17	-0.44721	16.38	18.146
VALID	2.195	0	17	2.902	19.157	20.968
VALID	2.196	0	17	-9.6597	33.098	28.941
VALID	2.198	0	16	-9.6597	33.098	27.776
VALID	2.206	0	17	6.506	25.293	27.64
VALID	2.207	0	17	3.6298	25.598	28.668
VALID	2.21	0	17	-9.3868	34.592	30.454
VALID	2.211	0	17	-3.6509	15.26	16.577
VALID	2.211	0	17	3.8117	27.208	30.27
VALID	2.213	0	17	0.75357	25.902	28.097
VALID	2.213	0	17	0.9537	27.489	29.628
VALID	2.215	0	17	3.084	20.767	23.428
VALID	2.215	0	17	-6.6545	15.727	15.381
VALID	2.216	0	16	-9.3868	34.592	29.292
VALID	2.217	0	17	0.55344	24.315	26.565
VALID	2.217	0	17	1.1538	29.076	31.16
VALID	2.22	0	17	3.4479	23.988	27.068
VALID	2.22	0	17	0.35331	22.728	25.034
VALID	2.222	0	17	0.15318	21.141	23.451
VALID	2.224	0	17	-9.1139	36.086	31.968
VALID	2.224	0	17	1.354	30.663	32.692

<p>ANAS S.p.A.</p> <p>S.S. 389 TRONCO VILLANOVA – LANUSEI – TORTOLÌ</p> <p>LOTTO BIVIO VILLAGRANDE – SVINCOLO DI ARZANA</p> <p>DAL Km 51+100,00 DELLA S.S. 389 VAR AL Km 177+930,00 DELLA S.S. 389</p> <p><b>Relazione tecnica e di calcolo rilevati</b></p>	<p>File: T00_GE01_GET_RE03_A</p> <p>Data: Agosto 2020</p> <p>Pag. 176 di 271</p>
--	--

VALID	2.224	0	17	2.902	19.157	20.53
VALID	2.231	0	17	2.902	19.157	21.406
VALID	2.233	0	17	-0.046951	19.554	21.867
VALID	2.233	0	16	-9.113936.086	30.808	
VALID	2.237	0	17	6.506	25.293	27.971
VALID	2.238	0	17	-0.64734	14.793	16.572
VALID	2.239	0	17	-8.841	37.581	33.481
VALID	2.242	0	17	-11.57	22.638	15.982
VALID	2.243	0	17	2.902	19.157	20.092
VALID	2.243	0	17	3.2659	22.377	25.47
VALID	2.244	0	16	-11.29724.132	17.5	
VALID	2.244	0	17	-11.84321.143	14.464	
VALID	2.249	0	17	0.75357	25.902	28.699
VALID	2.25	0	16	-8.841	37.581	32.324
VALID	2.25	0	17	0.55344	24.315	27.149
VALID	2.251	0	17	3.084	20.767	23.874
VALID	2.252	0	17	3.6298	25.598	29.133
VALID	2.253	0	17	-8.568139.075	34.994	
VALID	2.253	0	17	3.8117	27.208	30.739
VALID	2.254	0	17	6.506	25.293	28.302
VALID	2.256	0	17	0.35331	22.728	25.599
VALID	2.257	0	17	-12.11619.649	12.946	
VALID	2.257	0	17	0.9537	27.489	30.249
VALID	2.258	0	16	-11.02425.626	19.018	
VALID	2.258	0	17	3.4479	23.988	27.528
VALID	2.259	0	17	2.902	19.157	21.843
VALID	2.26	0	17	-2.995919.951	21.787	
VALID	2.264	0	17	-2.777621.515	23.3	
VALID	2.265	0	17	-0.24708	17.967	20.285
VALID	2.266	0	17	-8.295240.569	36.508	
VALID	2.266	0	17	-3.214318.388	20.274	
VALID	2.266	0	16	-8.568139.075	33.84	
VALID	2.267	0	17	0.15318	21.141	24.014



<p>ANAS S.p.A.</p> <p>S.S. 389 TRONCO VILLANOVA – LANUSEI – TORTOLÌ</p> <p>LOTTO BIVIO VILLAGRANDE – SVINCOLO DI ARZANA</p> <p>DAL Km 51+100,00 DELLA S.S. 389 VAR AL Km 177+930,00 DELLA S.S. 389</p> <p><b>Relazione tecnica e di calcolo rilevati</b></p>	<p>File: T00_GE01_GET_RE03_A</p> <p>Data: Agosto 2020</p> <p>Pag. 177 di 271</p>
--	--

VALID	2.272	0	17	1.1538	29.076	31.799
VALID	2.275	0	17	0.55344	24.315	27.732
VALID	2.276	0	17	-10.751	27.121	20.537
VALID	2.276	0	17	2.902	19.157	22.281
VALID	2.277	0	17	0.35331	22.728	26.163
VALID	2.277	0	17	3.2659	22.377	25.924
VALID	2.277	0	17	3.8117	27.208	31.208
VALID	2.279	0	17	-8.0223	42.063	38.021
VALID	2.279	0	17	-2.5593	23.079	24.813
VALID	2.28	0	17	6.506	25.293	28.632
VALID	2.281	0	17	-8.2952	40.569	35.356
VALID	2.283	0	17	-3.4326	16.824	18.761
VALID	2.284	0	17	-0.44721	16.38	18.705
VALID	2.284	0	17	-0.046951	19.554	22.43
VALID	2.285	0	17	3.6298	25.598	29.598
VALID	2.285	0	17	6.506	25.293	27.31
VALID	2.287	0	17	1.354	30.663	33.349
VALID	2.287	0	17	-12.389	18.155	11.429
VALID	2.29	0	17	6.3423	23.66	26.07
VALID	2.291	0	17	0.15318	21.141	24.578
VALID	2.292	0	17	-7.7493	43.558	39.534
VALID	2.292	0	17	-10.478	28.615	22.055
VALID	2.295	0	17	3.4479	23.988	27.988
VALID	2.296	0	17	0.75357	25.902	29.3
VALID	2.297	0	17	-8.0223	42.063	36.872
VALID	2.297	0	17	-2.341	24.643	26.327
VALID	2.299	0	17	6.3423	23.66	26.706
VALID	2.3	0	17	6.506	25.293	26.979
VALID	2.301	0	17	2.7201	17.547	20.692
VALID	2.302	0	17	2.7201	17.547	19.837
VALID	2.303	0	17	-0.24708	17.967	20.846
VALID	2.304	0	17	-7.4764	45.052	41.048
VALID	2.305	0	17	2.7201	17.547	19.409

<p>ANAS S.p.A.</p> <p>S.S. 389 TRONCO VILLANOVA – LANUSEI – TORTOLÌ</p> <p>LOTTO BIVIO VILLAGRANDE – SVINCOLO DI ARZANA</p> <p>DAL Km 51+100,00 DELLA S.S. 389 VAR AL Km 177+930,00 DELLA S.S. 389</p> <p><b>Relazione tecnica e di calcolo rilevati</b></p>	<p>File: T00_GE01_GET_RE03_A</p> <p>Data: Agosto 2020</p> <p>Pag. 178 di 271</p>
--	--

VALID	2.306	0	17	-0.64734	14.793	17.127
VALID	2.306	0	17	3.2659	22.377	26.377
VALID	2.306	0	17	3.084	20.767	24.321
VALID	2.308	0	17	6.3423	23.66	26.388
VALID	2.309	0	17	-10.205	30.109	23.573
VALID	2.312	0	17	-3.6509	15.26	17.248
VALID	2.313	0	17	-7.7493	43.558	38.388
VALID	2.313	0	17	2.902	19.157	22.719
VALID	2.314	0	17	6.3423	23.66	27.024
VALID	2.315	0	17	-0.046951	19.554	22.992
VALID	2.315	0	17	-2.1226	26.207	27.84
VALID	2.316	0	17	-6.1815	18.808	19.209
VALID	2.318	0	17	-6.418	17.267	17.729
VALID	2.318	0	17	-12.116	19.649	16.514
VALID	2.319	0	17	-12.389	18.155	15.004
VALID	2.319	0	17	0.9537	27.489	30.869
VALID	2.32	0	17	2.7201	17.547	20.264
VALID	2.321	0	17	-5.9449	20.349	20.688
VALID	2.321	0	17	-11.843	21.143	18.024
VALID	2.325	0	17	-9.9326	31.603	25.092
VALID	2.327	0	17	-7.4764	45.052	39.904
VALID	2.327	0	17	3.084	20.767	24.767
VALID	2.328	0	17	-11.57	22.638	19.534
VALID	2.329	0	17	-12.662	16.661	13.495
VALID	2.329	0	17	1.1538	29.076	32.438
VALID	2.331	0	17	-5.7084	21.889	22.175
VALID	2.331	0	17	6.3423	23.66	27.342
VALID	2.335	0	17	-11.297	24.132	21.044
VALID	2.335	0	17	-1.9043	27.771	29.359
VALID	2.338	0	17	6.3423	23.66	27.66
VALID	2.339	0	17	-6.6545	15.727	16.25
VALID	2.339	0	17	-0.44721	16.38	19.263
VALID	2.34	0	17	1.354	30.663	34.006

<p>ANAS S.p.A.</p> <p>S.S. 389 TRONCO VILLANOVA – LANUSEI – TORTOLÌ</p> <p>LOTTO BIVIO VILLAGRANDE – SVINCOLO DI ARZANA</p> <p>DAL Km 51+100,00 DELLA S.S. 389 VAR AL Km 177+930,00 DELLA S.S. 389</p> <p><b>Relazione tecnica e di calcolo rilevati</b></p>	<p>File: T00_GE01_GET_RE03_A</p> <p>Data: Agosto 2020</p> <p>Pag. 179 di 271</p>
--	--

VALID	2.341	0	17	-9.6597	33.098	26.611
VALID	2.341	0	17	-12.662	16.661	9.9125
VALID	2.341	0	17	2.7201	17.547	21.119
VALID	2.344	0	17	-11.024	25.626	22.554
VALID	2.346	0	17	-5.4719	23.43	23.672
VALID	2.347	0	17	-0.24708	17.967	21.406
VALID	2.35	0	17	6.506	25.293	26.649
VALID	2.351	0	17	-1.686	29.335	30.884
VALID	2.354	0	17	0.15318	21.141	25.141
VALID	2.355	0	17	-3.2143	18.388	20.978
VALID	2.356	0	17	-10.751	27.121	24.065
VALID	2.356	0	17	-9.3868	34.592	28.129
VALID	2.357	0	17	-9.4034	17.711	16.352
VALID	2.36	0	17	-9.6581	16.194	14.871
VALID	2.36	0	17	-2.9959	19.951	22.509
VALID	2.361	0	17	0.35331	22.728	26.728
VALID	2.362	0	17	-5.2354	24.971	25.176
VALID	2.363	0	17	-3.4326	16.824	19.448
VALID	2.364	0	17	2.902	19.157	23.157
VALID	2.364	0	17	-9.1486	19.229	17.843
VALID	2.364	0	17	-0.046951	19.554	23.554
VALID	2.365	0	17	-2.7776	21.515	24.039
VALID	2.366	0	17	2.7201	17.547	18.982
VALID	2.367	0	17	-1.4677	30.898	32.414
VALID	2.367	0	17	6.1785	22.026	25.419
VALID	2.369	0	17	-2.5593	23.079	25.569
VALID	2.37	0	17	0.55344	24.315	28.315
VALID	2.371	0	17	-9.1139	36.086	29.648
VALID	2.372	0	17	6.1785	22.026	25.116
VALID	2.374	0	17	-10.478	28.615	25.575
VALID	2.375	0	17	0.75357	25.902	29.902
VALID	2.375	0	17	6.1785	22.026	25.723
VALID	2.376	0	17	-8.8939	20.746	19.342

<p>ANAS S.p.A.</p> <p>S.S. 389 TRONCO VILLANOVA – LANUSEI – TORTOLÌ</p> <p>LOTTO BIVIO VILLAGRANDE – SVINCOLO DI ARZANA</p> <p>DAL Km 51+100,00 DELLA S.S. 389 VAR AL Km 177+930,00 DELLA S.S. 389</p> <p><b>Relazione tecnica e di calcolo rilevati</b></p>	<p>File: T00_GE01_GET_RE03_A</p> <p>Data: Agosto 2020</p> <p>Pag. 180 di 271</p>
--	--

VALID	2.376	0	17	-2.341	24.643	27.099
VALID	2.377	0	17	-0.24708		17.967 21.967
VALID	2.377	0	17	-0.64734		14.793 17.682
VALID	2.377	0	17	-4.9989	26.511	26.686
VALID	2.38	0	17	2.5382	15.936	19.106
VALID	2.38	0	17	2.7201	17.547	21.547
VALID	2.383	0	17	0.9537	27.489	31.489
VALID	2.384	0	17	6.1785	22.026	26.026
VALID	2.386	0	17	-8.841	37.581	31.167
VALID	2.388	0	17	-0.44721		16.38 19.822
VALID	2.389	0	17	-2.1226	26.207	28.629
VALID	2.39	0	17	-3.6509	15.26	17.918
VALID	2.391	0	17	-1.2494	32.462	33.947
VALID	2.392	0	17	-8.6392	22.264	20.847
VALID	2.394	0	17	-4.7623	28.052	28.201
VALID	2.395	0	17	-10.205	30.109	27.085
VALID	2.398	0	17	1.1538	29.076	33.076
VALID	2.4	0	17	-8.5681	39.075	32.685
VALID	2.403	0	17	-8.3845	23.781	22.355
VALID	2.407	0	17	2.5382	15.936	19.521
VALID	2.407	0	17	2.7201	17.547	18.554
VALID	2.408	0	17	6.3423	23.66	25.752
VALID	2.409	0	17	-1.9043	27.771	30.163
VALID	2.412	0	17	2.5382	15.936	18.276
VALID	2.413	0	17	6.1785	22.026	24.813
VALID	2.414	0	17	-8.2952	40.569	34.204
VALID	2.414	0	17	-8.1298	25.299	23.867
VALID	2.417	0	17	-1.031	34.026	35.485
VALID	2.417	0	17	2.5382	15.936	18.691
VALID	2.417	0	17	-9.9326	31.603	28.596
VALID	2.42	0	17	-4.5258	29.593	29.721
VALID	2.42	0	17	2.5382	15.936	19.936
VALID	2.425	0	17	-5.9449	20.349	21.604

<p>ANAS S.p.A.</p> <p>S.S. 389 TRONCO VILLANOVA – LANUSEI – TORTOLÌ</p> <p>LOTTO BIVIO VILLAGRANDE – SVINCOLO DI ARZANA</p> <p>DAL Km 51+100,00 DELLA S.S. 389 VAR AL Km 177+930,00 DELLA S.S. 389</p> <p><b>Relazione tecnica e di calcolo rilevati</b></p>	<p>File: T00_GE01_GET_RE03_A</p> <p>Data: Agosto 2020</p> <p>Pag. 181 di 271</p>
--	--

VALID	2.427	0	17	-8.0223	42.063	35.723
VALID	2.428	0	17	-0.44721	16.38	20.38
VALID	2.431	0	17	-6.1815	18.808	20.109
VALID	2.431	0	17	-1.686	29.335	31.701
VALID	2.432	0	17	-0.64734	14.793	18.238
VALID	2.433	0	17	-7.8751	26.816	25.381
VALID	2.435	0	17	-5.7084	21.889	23.104
VALID	2.44	0	17	-7.7493	43.558	37.242
VALID	2.44	0	17	-9.6597	33.098	30.106
VALID	2.441	0	17	6.0148	20.393	24.393
VALID	2.443	0	17	6.0148	20.393	24.106
VALID	2.444	0	17	-2.7776	21.515	24.777
VALID	2.444	0	17	2.5382	15.936	17.861
VALID	2.446	0	17	-4.2893	31.133	31.243
VALID	2.446	0	17	-6.418	17.267	18.614
VALID	2.448	0	17	-2.9959	19.951	23.23
VALID	2.451	0	17	6.0148	20.393	23.819
VALID	2.453	0	17	-1.4677	30.898	33.242
VALID	2.453	0	17	-2.5593	23.079	26.324
VALID	2.455	0	17	-5.4719	23.43	24.611
VALID	2.455	0	17	-7.4764	45.052	38.761
VALID	2.456	0	17	-7.6204	28.333	26.898
VALID	2.457	0	17	-3.2143	18.388	21.683
VALID	2.459	0	17	6.3423	23.66	25.434
VALID	2.461	0	17	-9.3868	34.592	31.617
VALID	2.468	0	17	-2.341	24.643	27.871
VALID	2.469	0	17	-1.2494	32.462	34.786
VALID	2.472	0	17	-4.0528	32.674	32.769
VALID	2.474	0	17	-5.2354	24.971	26.125
VALID	2.474	0	17	-3.4326	16.824	20.136
VALID	2.474	0	17	-6.6545	15.727	17.119
VALID	2.48	0	17	-9.1139	36.086	33.127
VALID	2.48	0	17	-7.3657	29.851	28.416

<p>ANAS S.p.A.</p> <p>S.S. 389 TRONCO VILLANOVA – LANUSEI – TORTOLÌ</p> <p>LOTTO BIVIO VILLAGRANDE – SVINCOLO DI ARZANA</p> <p>DAL Km 51+100,00 DELLA S.S. 389 VAR AL Km 177+930,00 DELLA S.S. 389</p> <p><b>Relazione tecnica e di calcolo rilevati</b></p>	<p>File: T00_GE01_GET_RE03_A</p> <p>Data: Agosto 2020</p> <p>Pag. 182 di 271</p>
--	--

VALID	2.481	0	17	-2.1226	26.207	29.418
VALID	2.486	0	17	-1.031	34.026	36.332
VALID	2.487	0	17	-3.6509	15.26	18.589
VALID	2.49	0	17	6.0148	20.393	23.533
VALID	2.491	0	17	-4.9989	26.511	27.642
VALID	2.492	0	17	-1.9043	27.771	30.967
VALID	2.498	0	17	-3.8163	34.215	34.297
VALID	2.499	0	17	-0.64734	14.793	18.793
VALID	2.5	0	17	-8.841	37.581	34.638
VALID	2.502	0	17	-7.111	31.368	29.935
VALID	2.504	0	17	-4.7623	28.052	29.164
VALID	2.505	0	17	-1.686	29.335	32.518
VALID	2.509	0	17	2.3562	14.326	18.326
VALID	2.515	0	17	2.3562	14.326	17.527
VALID	2.515	0	17	2.3562	14.326	17.926
VALID	2.516	0	17	-2.9959	19.951	23.951
VALID	2.517	0	17	2.5382	15.936	17.446
VALID	2.519	0	17	-3.2143	18.388	22.388
VALID	2.519	0	17	-4.5258	29.593	30.689
VALID	2.52	0	17	-6.418	17.267	19.498
VALID	2.524	0	17	-6.8562	32.886	31.456
VALID	2.525	0	17	-2.7776	21.515	25.515
VALID	2.525	0	17	-3.5798	35.755	35.827
VALID	2.527	0	17	-8.5681	39.075	36.149
VALID	2.528	0	17	-1.4677	30.898	34.07
VALID	2.529	0	17	-2.5593	23.079	27.079
VALID	2.53	0	17	-2.341	24.643	28.643
VALID	2.532	0	17	5.851	18.76	22.76
VALID	2.536	0	17	-2.1226	26.207	30.207
VALID	2.538	0	17	-3.4326	16.824	20.824
VALID	2.539	0	17	2.3562	14.326	17.127
VALID	2.539	0	17	2.3562	14.326	16.728
VALID	2.539	0	17	6.1785	22.026	24.206

<p>ANAS S.p.A.</p> <p>S.S. 389 TRONCO VILLANOVA – LANUSEI – TORTOLI</p> <p>LOTTO BIVIO VILLAGRANDE – SVINCOLO DI ARZANA</p> <p>DAL Km 51+100,00 DELLA S.S. 389 VAR AL Km 177+930,00 DELLA S.S. 389</p> <p><b>Relazione tecnica e di calcolo rilevati</b></p>	<p>File: T00_GE01_GET_RE03_A</p> <p>Data: Agosto 2020</p> <p>Pag. 183 di 271</p>
--	--

VALID	2.543	0	17	-6.6015	34.403	32.977
VALID	2.544	0	17	5.851	18.76	22.492
VALID	2.544	0	17	6.0148	20.393	23.246
VALID	2.545	0	17	-5.7084	21.889	24.032
VALID	2.548	0	17	-6.6545	15.727	17.988
VALID	2.55	0	17	-1.9043	27.771	31.771
VALID	2.55	0	17	-3.3432	37.296	37.359
VALID	2.552	0	17	-8.2952	40.569	37.659
VALID	2.555	0	17	-1.2494	32.462	35.624
VALID	2.556	0	17	-5.4719	23.43	25.551
VALID	2.559	0	17	6.3423	23.66	25.117
VALID	2.562	0	17	-6.3468	35.921	34.499
VALID	2.571	0	17	-3.6509	15.26	19.26
VALID	2.574	0	17	5.851	18.76	22.225
VALID	2.576	0	17	-5.2354	24.971	27.073
VALID	2.577	0	17	2.5382	15.936	17.031
VALID	2.582	0	17	-8.0223	42.063	39.17
VALID	2.583	0	17	-6.0921	37.438	36.022
VALID	2.586	0	17	-1.686	29.335	33.335
VALID	2.594	0	17	2.3562	14.326	16.328
VALID	2.602	0	17	-4.9989	26.511	28.599
VALID	2.62	0	17	-5.8374	38.956	37.546
VALID	2.621	0	17	5.851	18.76	21.957
VALID	2.624	0	17	-7.7493	43.558	40.68
VALID	2.625	0	17	-9.4034	17.711	17.424
VALID	2.63	0	17	-1.4677	30.898	34.898
VALID	2.632	0	17	-9.1486	19.229	18.92
VALID	2.637	0	17	-4.7623	28.052	30.127
VALID	2.639	0	17	6.1785	22.026	23.902
VALID	2.64	0	17	-9.6581	16.194	15.936
VALID	2.641	0	17	5.6873	17.126	21.126
VALID	2.645	0	17	-8.8939	20.746	20.423
VALID	2.652	0	17	-6.1815	18.808	21.908

<p>ANAS S.p.A.</p> <p>S.S. 389 TRONCO VILLANOVA – LANUSEI – TORTOLÌ</p> <p>LOTTO BIVIO VILLAGRANDE – SVINCOLO DI ARZANA</p> <p>DAL Km 51+100,00 DELLA S.S. 389 VAR AL Km 177+930,00 DELLA S.S. 389</p> <p><b>Relazione tecnica e di calcolo rilevati</b></p>	<p>File: T00_GE01_GET_RE03_A</p> <p>Data: Agosto 2020</p> <p>Pag. 184 di 271</p>
--	--

VALID	2.654	0	17	-5.9449	20.349	23.434
VALID	2.656	0	17	-5.5827	40.473	39.07
VALID	2.656	0	17	-1.2494	32.462	36.462
VALID	2.657	0	17	-6.418	17.267	20.383
VALID	2.66	0	17	-8.6392	22.264	21.93
VALID	2.664	0	17	6.0148	20.393	22.673
VALID	2.668	0	17	-6.6545	15.727	18.858
VALID	2.67	0	17	5.6873	17.126	20.879
VALID	2.671	0	17	-5.7084	21.889	24.961
VALID	2.672	0	17	-7.4764	45.052	42.191
VALID	2.673	0	17	2.3562	14.326	15.928
VALID	2.675	0	17	-8.3845	23.781	23.44
VALID	2.678	0	17	5.851	18.76	21.69
VALID	2.686	0	17	-4.5258	29.593	31.657
VALID	2.686	0	17	-5.4719	23.43	26.491
VALID	2.687	0	17	-8.1298	25.299	24.953
VALID	2.692	0	17	-5.328	41.991	40.594
VALID	2.705	0	17	-7.8751	26.816	26.468
VALID	2.708	0	17	5.6873	17.126	20.632
VALID	2.715	0	17	-5.2354	24.971	28.022
VALID	2.731	0	17	-4.2893	31.133	33.188
VALID	2.731	0	17	-7.6204	28.333	27.985
VALID	2.744	0	17	2.3562	14.326	15.529
VALID	2.746	0	17	6.1785	22.026	23.599
VALID	2.753	0	17	5.851	18.76	21.423
VALID	2.755	0	17	-6.1815	18.808	22.808
VALID	2.755	0	17	-6.418	17.267	21.267
VALID	2.756	0	17	-5.9449	20.349	24.349
VALID	2.756	0	17	5.6873	17.126	20.385
VALID	2.759	0	17	-4.0528	32.674	34.722
VALID	2.759	0	17	-4.9989	26.511	29.555
VALID	2.76	0	17	-11.299	39.194	34.78
VALID	2.761	0	17	-11.008	40.665	36.27



<p>ANAS S.p.A.</p> <p>S.S. 389 TRONCO VILLANOVA – LANUSEI – TORTOLÌ</p> <p>LOTTO BIVIO VILLAGRANDE – SVINCOLO DI ARZANA</p> <p>DAL Km 51+100,00 DELLA S.S. 389 VAR AL Km 177+930,00 DELLA S.S. 389</p> <p><b>Relazione tecnica e di calcolo rilevati</b></p>	<p>File: T00_GE01_GET_RE03_A</p> <p>Data: Agosto 2020</p> <p>Pag. 185 di 271</p>
--	--

VALID	2.765	0	17	-11.59	37.723	33.291
VALID	2.766	0	17	-10.717	42.136	37.76
VALID	2.768	0	17	-7.3657	29.851	29.503
VALID	2.769	0	17	-11.881	36.252	31.802
VALID	2.77	0	17	-10.425	43.607	39.25
VALID	2.771	0	17	-6.6545	15.727	19.727
VALID	2.773	0	17	-10.134	45.078	40.741
VALID	2.774	0	17	-12.172	34.781	30.313
VALID	2.776	0	17	5.851	18.76	21.155
VALID	2.777	0	17	-5.7084	21.889	25.889
VALID	2.778	0	17	5.5235	15.493	19.493
VALID	2.782	0	17	-4.7623	28.052	31.089
VALID	2.782	0	17	-12.463	33.31	28.826
VALID	2.784	0	17	-8.8939	20.746	21.504
VALID	2.785	0	17	-9.1486	19.229	19.997
VALID	2.79	0	17	-12.754	31.838	27.338
VALID	2.793	0	17	-3.8163	34.215	36.256
VALID	2.796	0	17	-8.6392	22.264	23.013
VALID	2.8	0	17	-9.4034	17.711	18.496
VALID	2.8	0	17	-13.045	30.367	25.852
VALID	2.802	0	17	6.0148	20.393	22.386
VALID	2.804	0	17	-5.4719	23.43	27.43
VALID	2.809	0	17	-12.389	18.155	16.196
VALID	2.809	0	17	-7.111	31.368	31.022
VALID	2.809	0	17	-4.5258	29.593	32.625
VALID	2.81	0	17	5.5235	15.493	19.266
VALID	2.813	0	17	-12.662	16.661	14.689
VALID	2.813	0	17	-13.336	28.896	24.366
VALID	2.814	0	17	5.6873	17.126	20.138
VALID	2.817	0	17	-8.3845	23.781	24.526
VALID	2.818	0	17	-12.116	19.649	17.703
VALID	2.82	0	17	-5.2354	24.971	28.971
VALID	2.826	0	17	-9.6581	16.194	17

<p>ANAS S.p.A.</p> <p>S.S. 389 TRONCO VILLANOVA – LANUSEI – TORTOLI</p> <p>LOTTO BIVIO VILLAGRANDE – SVINCOLO DI ARZANA</p> <p>DAL Km 51+100,00 DELLA S.S. 389 VAR AL Km 177+930,00 DELLA S.S. 389</p> <p><b>Relazione tecnica e di calcolo rilevati</b></p>	<p>File: T00_GE01_GET_RE03_A</p> <p>Data: Agosto 2020</p> <p>Pag. 186 di 271</p>
--	--

VALID	2.827	0	17	-3.579835.755	37.791
VALID	2.828	0	17	-13.62827.425	22.882
VALID	2.829	0	17	-10.13445.078	39.55
VALID	2.83	0	17	-10.42543.607	38.056
VALID	2.832	0	17	-10.71742.136	36.563
VALID	2.833	0	17	-11.84321.143	19.21
VALID	2.834	0	17	-4.289331.133	34.161
VALID	2.834	0	17	-11.00840.665	35.071
VALID	2.836	0	17	-11.29939.194	33.578
VALID	2.839	0	17	-11.59	37.723 32.086
VALID	2.84	0	17	-4.998926.511	30.511
VALID	2.843	0	17	-11.88136.252	30.595
VALID	2.845	0	17	-4.052832.674	35.698
VALID	2.845	0	17	-11.57	22.638 20.718
VALID	2.846	0	17	-13.91925.954	21.399
VALID	2.847	0	17	-12.17234.781	29.104
VALID	2.849	0	17	5.5235	15.493 19.04
VALID	2.851	0	17	-8.129825.299	26.04
VALID	2.852	0	17	-12.46333.31	27.614
VALID	2.853	0	17	-3.816334.215	37.235
VALID	2.854	0	17	-4.762328.052	32.052
VALID	2.858	0	17	-4.525829.593	33.593
VALID	2.858	0	17	-12.75431.838	26.124
VALID	2.859	0	17	-11.29724.132	22.225
VALID	2.861	0	17	-3.579835.755	38.773
VALID	2.863	0	17	-4.289331.133	35.133
VALID	2.866	0	17	-13.04530.367	24.635
VALID	2.867	0	17	-4.052832.674	36.674
VALID	2.868	0	17	-14.21	24.483 19.917
VALID	2.873	0	17	-3.816334.215	38.215
VALID	2.873	0	17	5.6873	17.126 19.644
VALID	2.875	0	17	-13.33628.896	23.148
VALID	2.88	0	17	-11.02425.626	23.733

<p>ANAS S.p.A.</p> <p>S.S. 389 TRONCO VILLANOVA – LANUSEI – TORTOLI</p> <p>LOTTO BIVIO VILLAGRANDE – SVINCOLO DI ARZANA</p> <p>DAL Km 51+100,00 DELLA S.S. 389 VAR AL Km 177+930,00 DELLA S.S. 389</p> <p><b>Relazione tecnica e di calcolo rilevati</b></p>	<p>File: T00_GE01_GET_RE03_A</p> <p>Data: Agosto 2020</p> <p>Pag. 187 di 271</p>
--	--

VALID	2.884	0	17	5.6873	17.126	19.891
VALID	2.884	0	17	-6.8562	32.886	32.542
VALID	2.885	0	17	-13.628	27.425	21.661
VALID	2.894	0	17	5.5235	15.493	18.813
VALID	2.899	0	17	-14.501	23.012	18.438
VALID	2.9	0	17	9.0911	21.675	25.675
VALID	2.901	0	17	-13.919	25.954	20.176
VALID	2.905	0	17	6.0148	20.393	22.099
VALID	2.907	0	17	-7.8751	26.816	27.555
VALID	2.91	0	17	-9.1486	19.229	21.074
VALID	2.921	0	17	-14.21	24.483	18.694
VALID	2.922	0	17	-10.751	27.121	25.241
VALID	2.925	0	17	5.3598	13.859	17.859
VALID	2.926	0	17	-9.4034	17.711	19.567
VALID	2.929	0	17	-6.6015	34.403	34.062
VALID	2.93	0	17	-7.6204	28.333	29.072
VALID	2.935	0	17	-8.8939	20.746	22.585
VALID	2.935	0	17	5.851	18.76	20.888
VALID	2.937	0	17	-14.792	21.541	16.962
VALID	2.944	0	17	-9.6581	16.194	18.065
VALID	2.946	0	17	-14.501	23.012	17.213
VALID	2.949	0	17	5.5235	15.493	18.586
VALID	2.95	0	17	9.0911	21.675	25.531
VALID	2.955	0	17	5.3598	13.859	17.652
VALID	2.957	0	17	-7.3657	29.851	30.59
VALID	2.962	0	17	-10.478	28.615	26.748
VALID	2.963	0	17	-8.6392	22.264	24.097
VALID	2.964	0	17	-6.3468	35.921	35.584
VALID	2.972	0	17	-8.3845	23.781	25.611
VALID	2.977	0	17	-14.792	21.541	15.736
VALID	2.986	0	17	-15.083	20.07	15.49
VALID	2.99	0	17	5.3598	13.859	17.445
VALID	2.991	0	17	-7.111	31.368	32.108

<p>ANAS S.p.A.</p> <p>S.S. 389 TRONCO VILLANOVA – LANUSEI – TORTOLÌ</p> <p>LOTTO BIVIO VILLAGRANDE – SVINCOLO DI ARZANA</p> <p>DAL Km 51+100,00 DELLA S.S. 389 VAR AL Km 177+930,00 DELLA S.S. 389</p> <p><b>Relazione tecnica e di calcolo rilevati</b></p>	<p>File: T00_GE01_GET_RE03_A</p> <p>Data: Agosto 2020</p> <p>Pag. 188 di 271</p>
--	--

VALID	2.992	0	17	-8.129825.299	27.126
VALID	3.001	0	17	-6.092137.438	37.105
VALID	3.003	0	17	9.0911 21.675	25.387
VALID	3.004	0	17	-7.365729.851	31.677
VALID	3.005	0	17	5.5235 15.493	18.36
VALID	3.008	0	17	-7.620428.333	30.159
VALID	3.009	0	17	-7.875126.816	28.642
VALID	3.017	0	17	-15.08320.07	14.264
VALID	3.018	0	17	-6.856232.886	33.628
VALID	3.02	0	17	5.6873 17.126	19.397
VALID	3.026	0	17	-6.601534.403	35.148
VALID	3.029	0	17	5.3598 13.859	17.238
VALID	3.032	0	17	-6.346835.921	36.668
VALID	3.035	0	17	-8.893920.746	23.665
VALID	3.036	0	17	-6.092137.438	38.189
VALID	3.037	0	17	-9.403417.711	20.639
VALID	3.039	0	17	-9.148619.229	22.152
VALID	3.042	0	17	-5.837438.956	39.71
VALID	3.043	0	17	-10.13445.078	38.358
VALID	3.044	0	17	-9.658116.194	19.129
VALID	3.047	0	17	8.9456 20.019	24.019
VALID	3.048	0	17	-15.37418.599	14.023
VALID	3.048	0	17	-10.42543.607	36.862
VALID	3.049	0	17	5.851 18.76	20.621
VALID	3.049	0	17	-10.20530.109	28.256
VALID	3.051	0	17	-5.837438.956	38.628
VALID	3.051	0	17	-7.875126.816	29.729
VALID	3.051	0	17	-8.129825.299	28.212
VALID	3.053	0	17	-10.71742.136	35.367
VALID	3.053	0	17	-7.620428.333	31.246
VALID	3.059	0	17	-11.00840.665	33.871
VALID	3.06	0	17	9.0911 21.675	25.243
VALID	3.063	0	17	6.0148 20.393	21.812

<p>ANAS S.p.A.</p> <p>S.S. 389 TRONCO VILLANOVA – LANUSEI – TORTOLÌ</p> <p>LOTTO BIVIO VILLAGRANDE – SVINCOLO DI ARZANA</p> <p>DAL Km 51+100,00 DELLA S.S. 389 VAR AL Km 177+930,00 DELLA S.S. 389</p> <p><b>Relazione tecnica e di calcolo rilevati</b></p>	<p>File: T00_GE01_GET_RE03_A</p> <p>Data: Agosto 2020</p> <p>Pag. 189 di 271</p>
--	--

VALID	3.063	0	17	-6.092137.438	41.438
VALID	3.063	0	17	-7.365729.851	32.764
VALID	3.064	0	17	-5.582740.473	40.15
VALID	3.066	0	17	-11.29939.194	32.376
VALID	3.068	0	17	-6.346835.921	39.921
VALID	3.071	0	17	-15.37418.599	12.797
VALID	3.073	0	17	-11.59	37.723 30.882
VALID	3.073	0	17	5.3598	13.859 17.03
VALID	3.075	0	17	-6.601534.403	38.403
VALID	3.081	0	17	5.5235	15.493 17.907
VALID	3.081	0	17	-6.092137.438	40.355
VALID	3.081	0	17	-11.88136.252	29.388
VALID	3.082	0	17	-6.346835.921	38.837
VALID	3.083	0	17	-6.856232.886	36.886
VALID	3.084	0	17	-6.601534.403	37.318
VALID	3.085	0	17	-6.856232.886	35.8
VALID	3.086	0	17	-6.092137.438	39.272
VALID	3.087	0	17	-7.111	31.368 34.282
VALID	3.089	0	17	-12.17234.781	27.894
VALID	3.092	0	17	-5.837438.956	40.792
VALID	3.092	0	17	-7.111	31.368 35.368
VALID	3.093	0	17	-9.932631.603	29.764
VALID	3.096	0	17	8.9456	20.019 23.875
VALID	3.099	0	17	-12.46333.31	26.402
VALID	3.103	0	17	-7.365729.851	33.851
VALID	3.109	0	17	-8.129825.299	29.299
VALID	3.11	0	17	-12.75431.838	24.91
VALID	3.112	0	17	5.3598	13.859 16.823
VALID	3.113	0	17	-7.620428.333	32.333
VALID	3.114	0	17	-8.384523.781	27.781
VALID	3.117	0	17	-7.875126.816	30.816
VALID	3.119	0	17	5.3598	13.859 16.409
VALID	3.122	0	17	-13.04530.367	23.419

<p>ANAS S.p.A.</p> <p>S.S. 389 TRONCO VILLANOVA – LANUSEI – TORTOLÌ</p> <p>LOTTO BIVIO VILLAGRANDE – SVINCOLO DI ARZANA</p> <p>DAL Km 51+100,00 DELLA S.S. 389 VAR AL Km 177+930,00 DELLA S.S. 389</p> <p><b>Relazione tecnica e di calcolo rilevati</b></p>	<p>File: T00_GE01_GET_RE03_A</p> <p>Data: Agosto 2020</p> <p>Pag. 190 di 271</p>
--	--

VALID	3.124	0	17	-8.6392	22.264	26.264
VALID	3.126	0	17	9.0911	21.675	25.099
VALID	3.134	0	17	-9.6597	33.098	31.272
VALID	3.136	0	17	-15.665	17.127	12.563
VALID	3.136	0	17	-13.336	28.896	21.929
VALID	3.139	0	17	-8.8939	20.746	24.746
VALID	3.141	0	17	-15.665	17.127	11.34
VALID	3.147	0	17	-9.1486	19.229	23.229
VALID	3.148	0	17	8.9456	20.019	23.732
VALID	3.152	0	17	-13.628	27.425	20.441
VALID	3.152	0	17	-12.116	19.649	18.892
VALID	3.155	0	17	-9.6581	16.194	20.194
VALID	3.157	0	17	5.6873	17.126	19.15
VALID	3.157	0	17	5.3598	13.859	16.616
VALID	3.162	0	17	-12.389	18.155	17.388
VALID	3.169	0	17	-9.3868	34.592	32.779
VALID	3.17	0	17	-13.919	25.954	18.954
VALID	3.173	0	17	-11.843	21.143	20.397
VALID	3.175	0	17	-12.662	16.661	15.884
VALID	3.177	0	17	8.8	18.362	22.362
VALID	3.191	0	17	-14.21	24.483	17.47
VALID	3.195	0	17	9.0911	21.675	24.955
VALID	3.204	0	17	-8.5681	39.075	43.075
VALID	3.208	0	17	8.9456	20.019	23.588
VALID	3.215	0	17	-14.501	23.012	15.988
VALID	3.218	0	17	5.5235	15.493	17.68
VALID	3.221	0	17	-8.841	37.581	41.581
VALID	3.221	0	17	8.8	18.362	22.219
VALID	3.224	0	17	5.3598	13.859	16.201
VALID	3.234	0	17	-11.57	22.638	21.902
VALID	3.235	0	17	-13.102	43.657	47.657
VALID	3.239	0	17	-9.1139	36.086	40.086
VALID	3.241	0	17	-9.1139	36.086	34.287

<p>ANAS S.p.A.</p> <p>S.S. 389 TRONCO VILLANOVA – LANUSEI – TORTOLÌ</p> <p>LOTTO BIVIO VILLAGRANDE – SVINCOLO DI ARZANA</p> <p>DAL Km 51+100,00 DELLA S.S. 389 VAR AL Km 177+930,00 DELLA S.S. 389</p> <p><b>Relazione tecnica e di calcolo rilevati</b></p>	<p>File: T00_GE01_GET_RE03_A</p> <p>Data: Agosto 2020</p> <p>Pag. 191 di 271</p>
--	--

VALID	3.242	0	17	-8.2952	40.569	43.418
VALID	3.244	0	17	-14.792	21.541	14.511
VALID	3.249	0	17	-8.5681	39.075	41.92
VALID	3.249	0	17	-11.297	24.132	23.407
VALID	3.255	0	17	-8.841	37.581	40.423
VALID	3.256	0	17	-9.3868	34.592	38.592
VALID	3.26	0	17	-11.024	25.626	24.912
VALID	3.264	0	17	-9.1139	36.086	38.926
VALID	3.267	0	17	8.9456	20.019	23.445
VALID	3.268	0	17	-8.2952	40.569	42.266
VALID	3.27	0	17	8.8	18.362	22.077
VALID	3.272	0	17	-8.841	37.581	35.795
VALID	3.273	0	17	-9.6597	33.098	37.098
VALID	3.274	0	17	8.6545	16.706	20.706
VALID	3.274	0	17	-9.3868	34.592	37.429
VALID	3.275	0	17	9.0911	21.675	24.811
VALID	3.281	0	17	-8.5681	39.075	40.766
VALID	3.282	0	17	-15.083	20.07	13.038
VALID	3.283	0	17	-11.008	40.665	44.665
VALID	3.285	0	17	-10.751	27.121	26.417
VALID	3.287	0	17	-9.6597	33.098	35.933
VALID	3.29	0	17	-8.5681	39.075	37.303
VALID	3.292	0	17	-9.9326	31.603	35.603
VALID	3.294	0	17	-8.841	37.581	39.266
VALID	3.301	0	17	-8.2952	40.569	38.811
VALID	3.302	0	17	-12.792	45.105	47.886
VALID	3.307	0	17	-13.411	42.209	46.209
VALID	3.308	0	17	-10.478	28.615	27.922
VALID	3.309	0	17	-9.1139	36.086	37.767
VALID	3.31	0	17	-8.0223	42.063	40.319
VALID	3.311	0	17	8.6545	16.706	20.564
VALID	3.311	0	17	-10.205	30.109	32.939
VALID	3.311	0	17	-10.205	30.109	34.109

<p>ANAS S.p.A.</p> <p>S.S. 389 TRONCO VILLANOVA – LANUSEI – TORTOLÌ</p> <p>LOTTO BIVIO VILLAGRANDE – SVINCOLO DI ARZANA</p> <p>DAL Km 51+100,00 DELLA S.S. 389 VAR AL Km 177+930,00 DELLA S.S. 389</p> <p><b>Relazione tecnica e di calcolo rilevati</b></p>	<p>File: T00_GE01_GET_RE03_A</p> <p>Data: Agosto 2020</p> <p>Pag. 192 di 271</p>
--	--

VALID	3.313	0	17	-10.205	30.109	29.427
VALID	3.313	0	17	-7.7493	43.558	41.827
VALID	3.313	0	17	-15.45	45.131	47.905
VALID	3.315	0	17	8.8	18.362	21.934
VALID	3.317	0	17	-11.299	39.194	43.194
VALID	3.32	0	17	-9.9326	31.603	30.932
VALID	3.32	0	17	-9.3868	34.592	36.267
VALID	3.325	0	17	5.3598	13.859	15.994
VALID	3.326	0	17	-9.6597	33.098	32.437
VALID	3.332	0	17	-9.3868	34.592	33.942
VALID	3.334	0	17	-10.478	28.615	32.615
VALID	3.334	0	17	8.9456	20.019	23.301
VALID	3.335	0	17	-15.374	18.599	11.572
VALID	3.337	0	17	-8.0223	42.063	42.617
VALID	3.34	0	17	-9.6597	33.098	34.767
VALID	3.341	0	17	-13.102	43.657	46.437
VALID	3.343	0	17	-8.2952	40.569	41.114
VALID	3.344	0	17	-10.478	28.615	31.442
VALID	3.344	0	17	-9.1139	36.086	35.447
VALID	3.35	0	17	8.6545	16.706	20.422
VALID	3.351	0	17	-8.5681	39.075	39.612
VALID	3.354	0	17	-11.59	37.723	41.723
VALID	3.356	0	17	-8.841	37.581	36.952
VALID	3.356	0	17	9.0911	21.675	24.667
VALID	3.359	0	17	-15.778	43.706	46.481
VALID	3.359	0	17	-8.841	37.581	38.109
VALID	3.359	0	17	-10.717	42.136	44.94
VALID	3.36	0	17	8.5089	15.049	19.049
VALID	3.361	0	17	-10.751	27.121	31.121
VALID	3.362	0	17	-9.9326	31.603	33.268
VALID	3.365	0	17	-13.72	40.761	44.761
VALID	3.365	0	17	8.8	18.362	21.791
VALID	3.366	0	17	-8.5681	39.075	38.457



<p>ANAS S.p.A.</p> <p>S.S. 389 TRONCO VILLANOVA – LANUSEI – TORTOLI</p> <p>LOTTO BIVIO VILLAGRANDE – SVINCOLO DI ARZANA</p> <p>DAL Km 51+100,00 DELLA S.S. 389 VAR AL Km 177+930,00 DELLA S.S. 389</p> <p><b>Relazione tecnica e di calcolo rilevati</b></p>	<p>File: T00_GE01_GET_RE03_A</p> <p>Data: Agosto 2020</p> <p>Pag. 193 di 271</p>
--	--

VALID	3.369	0	17	-9.1139	36.086	36.607
VALID	3.374	0	17	-9.9326	31.603	32.1
VALID	3.374	0	17	-10.205	30.109	30.597
VALID	3.378	0	17	-10.205	30.109	31.768
VALID	3.379	0	17	-10.751	27.121	29.945
VALID	3.38	0	17	-9.3868	34.592	35.104
VALID	3.382	0	17	-10.478	28.615	29.095
VALID	3.382	0	17	-13.411	42.209	44.987
VALID	3.389	0	17	-11.881	36.252	40.252
VALID	3.392	0	17	-11.024	25.626	29.626
VALID	3.393	0	17	-9.6597	33.098	33.602
VALID	3.396	0	17	8.9456	20.019	23.158
VALID	3.397	0	17	-10.751	27.121	27.593
VALID	3.4	0	17	8.6545	16.706	20.281
VALID	3.401	0	17	-16.105	42.282	45.058
VALID	3.403	0	17	-10.478	28.615	30.268
VALID	3.407	0	17	-11.59	37.723	40.518
VALID	3.408	0	17	8.5089	15.049	18.909
VALID	3.409	0	17	-7.7493	43.558	42.973
VALID	3.409	0	17	-8.0223	42.063	41.468
VALID	3.412	0	17	-8.2952	40.569	39.963
VALID	3.417	0	17	-11.024	25.626	26.09
VALID	3.417	0	17	-11.024	25.626	28.448
VALID	3.42	0	17	8.8	18.362	21.649
VALID	3.423	0	17	-14.029	39.313	43.313
VALID	3.423	0	17	-12.662	16.661	17.078
VALID	3.425	0	17	-13.72	40.761	43.538
VALID	3.431	0	17	-11.024	25.626	27.269
VALID	3.433	0	17	-10.751	27.121	28.769
VALID	3.438	0	17	-10.425	43.607	45.22
VALID	3.439	0	17	-11.881	36.252	39.045
VALID	3.44	0	17	-18.108	45.157	46.732
VALID	3.441	0	17	-11.297	24.132	24.588

<p>ANAS S.p.A.</p> <p>S.S. 389 TRONCO VILLANOVA – LANUSEI – TORTOLÌ</p> <p>LOTTO BIVIO VILLAGRANDE – SVINCOLO DI ARZANA</p> <p>DAL Km 51+100,00 DELLA S.S. 389 VAR AL Km 177+930,00 DELLA S.S. 389</p> <p><b>Relazione tecnica e di calcolo rilevati</b></p>	<p>File: T00_GE01_GET_RE03_A</p> <p>Data: Agosto 2020</p> <p>Pag. 194 di 271</p>
--	--

VALID	3.441	0	17	9.0911	21.675	24.523
VALID	3.443	0	17	-12.463	33.31	37.31
VALID	3.45	0	17	-16.433	40.857	43.634
VALID	3.451	0	17	-11.297	24.132	25.769
VALID	3.452	0	17	-18.108	45.157	47.945
VALID	3.455	0	17	-12.116	19.649	20.082
VALID	3.458	0	17	-11.843	21.143	21.584
VALID	3.459	0	17	-11.57	22.638	23.086
VALID	3.46	0	17	-12.389	18.155	18.58
VALID	3.46	0	17	-10.717	42.136	43.743
VALID	3.462	0	17	8.6545	16.706	20.139
VALID	3.463	0	17	-11.297	24.132	26.951
VALID	3.463	0	17	8.9456	20.019	23.014
VALID	3.468	0	17	8.5089	15.049	18.769
VALID	3.474	0	17	-14.029	39.313	42.089
VALID	3.475	0	17	-12.754	31.838	35.838
VALID	3.475	0	17	-11.57	22.638	26.638
VALID	3.475	0	17	-12.172	34.781	37.571
VALID	3.484	0	17	-18.108	45.157	49.157
VALID	3.485	0	17	-11.008	40.665	42.266
VALID	3.486	0	17	-18.454	43.756	45.335
VALID	3.486	0	17	-15.45	45.131	46.68
VALID	3.486	0	17	-11.57	22.638	24.27
VALID	3.489	0	17	-12.792	45.105	46.668
VALID	3.489	0	17	8.8	18.362	21.506
VALID	3.492	0	17	-16.105	42.282	46.282
VALID	3.503	0	17	-16.76	39.432	42.212
VALID	3.504	0	17	-18.454	43.756	46.546
VALID	3.505	0	17	-11.299	39.194	40.79
VALID	3.505	0	17	-13.045	30.367	34.367
VALID	3.508	0	17	-11.57	22.638	25.454
VALID	3.509	0	17	8.3634	13.392	17.392
VALID	3.513	0	17	-12.463	33.31	36.098

<p>ANAS S.p.A.</p> <p>S.S. 389 TRONCO VILLANOVA – LANUSEI – TORTOLÌ</p> <p>LOTTO BIVIO VILLAGRANDE – SVINCOLO DI ARZANA</p> <p>DAL Km 51+100,00 DELLA S.S. 389 VAR AL Km 177+930,00 DELLA S.S. 389</p> <p><b>Relazione tecnica e di calcolo rilevati</b></p>	<p>File: T00_GE01_GET_RE03_A</p> <p>Data: Agosto 2020</p> <p>Pag. 195 di 271</p>
--	--

VALID	3.529	0	17	-18.454	43.756	47.756
VALID	3.529	0	17	-14.339	37.865	40.64
VALID	3.53	0	17	-13.102	43.657	45.216
VALID	3.53	0	17	-15.778	43.706	45.256
VALID	3.53	0	17	-11.843	21.143	22.77
VALID	3.531	0	17	-11.843	21.143	23.957
VALID	3.534	0	17	-11.59	37.723	39.314
VALID	3.536	0	17	-18.799	42.354	43.939
VALID	3.537	0	17	-14.648	36.417	40.417
VALID	3.539	0	17	8.9456	20.019	22.871
VALID	3.541	0	17	-12.792	45.105	39.356
VALID	3.541	0	17	8.6545	16.706	19.997
VALID	3.542	0	17	8.5089	15.049	18.628
VALID	3.543	0	17	-11.843	21.143	25.143
VALID	3.547	0	17	-16.433	40.857	44.857
VALID	3.558	0	17	-12.754	31.838	34.624
VALID	3.559	0	17	-18.799	42.354	45.147
VALID	3.562	0	17	-17.088	38.007	40.789
VALID	3.564	0	17	-11.881	36.252	37.838
VALID	3.564	0	17	-13.336	28.896	32.896
VALID	3.566	0	17	-10.134	45.078	45.505
VALID	3.572	0	17	-13.102	43.657	37.895
VALID	3.575	0	17	-13.411	42.209	43.765
VALID	3.577	0	17	8.8	18.362	21.363
VALID	3.578	0	17	-18.799	42.354	46.354
VALID	3.578	0	17	-16.105	42.282	43.834
VALID	3.58	0	17	8.3634	13.392	17.254
VALID	3.584	0	17	-14.648	36.417	39.192
VALID	3.584	0	17	-12.116	19.649	21.271
VALID	3.584	0	17	-10.425	43.607	44.026
VALID	3.585	0	17	-12.116	19.649	22.46
VALID	3.592	0	17	-19.145	40.953	42.544
VALID	3.595	0	17	-12.172	34.781	36.361

<p>ANAS S.p.A.</p> <p>S.S. 389 TRONCO VILLANOVA – LANUSEI – TORTOLI</p> <p>LOTTO BIVIO VILLAGRANDE – SVINCOLO DI ARZANA</p> <p>DAL Km 51+100,00 DELLA S.S. 389 VAR AL Km 177+930,00 DELLA S.S. 389</p> <p><b>Relazione tecnica e di calcolo rilevati</b></p>	<p>File: T00_GE01_GET_RE03_A</p> <p>Data: Agosto 2020</p> <p>Pag. 196 di 271</p>
--	--

VALID	3.597	0	17	-10.134	45.078	44.314
VALID	3.601	0	17	-10.717	42.136	42.546
VALID	3.605	0	17	-13.411	42.209	36.435
VALID	3.607	0	17	-16.76	39.432	43.432
VALID	3.609	0	17	-13.045	30.367	33.151
VALID	3.611	0	17	-14.957	34.969	38.969
VALID	3.613	0	17	-12.116	19.649	23.649
VALID	3.616	0	17	-10.425	43.607	42.832
VALID	3.618	0	17	-11.008	40.665	41.067
VALID	3.62	0	17	-19.145	40.953	43.748
VALID	3.624	0	17	-13.72	40.761	42.315
VALID	3.625	0	17	-17.415	36.583	39.367
VALID	3.626	0	17	-12.389	18.155	19.771
VALID	3.628	0	17	-19.145	40.953	44.953
VALID	3.628	0	17	-12.463	33.31	34.886
VALID	3.629	0	17	-13.628	27.425	31.425
VALID	3.629	0	17	-16.433	40.857	42.412
VALID	3.633	0	17	8.5089	15.049	18.488
VALID	3.634	0	17	-18.108	45.157	45.519
VALID	3.636	0	17	-10.717	42.136	41.35
VALID	3.638	0	17	-11.299	39.194	39.588
VALID	3.638	0	17	8.9456	20.019	22.727
VALID	3.641	0	17	-13.72	40.761	34.977
VALID	3.644	0	17	8.6545	16.706	19.856
VALID	3.649	0	17	-14.957	34.969	37.744
VALID	3.649	0	17	-14.21	24.483	21.141
VALID	3.653	0	17	-14.501	23.012	19.663
VALID	3.654	0	17	-13.336	28.896	31.678
VALID	3.655	0	17	-19.491	39.551	41.145
VALID	3.658	0	17	-14.792	21.541	18.187
VALID	3.659	0	17	-12.662	16.661	18.272
VALID	3.66	0	17	-12.389	18.155	20.963
VALID	3.66	0	17	-11.008	40.665	39.868

<p>ANAS S.p.A.</p> <p>S.S. 389 TRONCO VILLANOVA – LANUSEI – TORTOLÌ</p> <p>LOTTO BIVIO VILLAGRANDE – SVINCOLO DI ARZANA</p> <p>DAL Km 51+100,00 DELLA S.S. 389 VAR AL Km 177+930,00 DELLA S.S. 389</p> <p><b>Relazione tecnica e di calcolo rilevati</b></p>	<p>File: T00_GE01_GET_RE03_A</p> <p>Data: Agosto 2020</p> <p>Pag. 197 di 271</p>
--	--

VALID	3.661	0	17	-11.59	37.723	38.109
VALID	3.667	0	17	-12.754	31.838	33.41
VALID	3.671	0	17	8.3634	13.392	17.116
VALID	3.672	0	17	-17.088	38.007	42.007
VALID	3.677	0	17	-12.389	18.155	22.155
VALID	3.678	0	17	-14.029	39.313	40.865
VALID	3.681	0	17	-18.454	43.756	44.125
VALID	3.681	0	17	-14.029	39.313	33.52
VALID	3.683	0	17	-13.919	25.954	22.621
VALID	3.685	0	17	-19.491	39.551	43.551
VALID	3.685	0	17	-19.491	39.551	42.348
VALID	3.686	0	17	-16.76	39.432	40.991
VALID	3.686	0	17	-11.299	39.194	38.386
VALID	3.688	0	17	-11.881	36.252	36.63
VALID	3.689	0	17	-15.267	33.521	37.521
VALID	3.691	0	17	8.8	18.362	21.221
VALID	3.696	0	17	-13.919	25.954	29.954
VALID	3.697	0	17	-17.743	35.158	37.945
VALID	3.699	0	17	-10.134	45.078	41.932
VALID	3.71	0	17	-10.425	43.607	40.444
VALID	3.711	0	17	-13.045	30.367	31.934
VALID	3.711	0	17	-15.083	20.07	16.715
VALID	3.712	0	17	-11.59	37.723	36.905
VALID	3.712	0	17	-13.628	27.425	30.205
VALID	3.718	0	17	-12.172	34.781	35.152
VALID	3.72	0	17	-19.836	38.15	39.742
VALID	3.721	0	17	-15.45	45.131	45.455
VALID	3.722	0	17	-15.267	33.521	36.296
VALID	3.724	0	17	-14.339	37.865	32.066
VALID	3.725	0	17	-13.628	27.425	24.102
VALID	3.725	0	17	-10.717	42.136	38.957
VALID	3.727	0	17	-10.134	45.078	43.123
VALID	3.731	0	17	-13.336	28.896	25.585

<p>ANAS S.p.A.</p> <p>S.S. 389 TRONCO VILLANOVA – LANUSEI – TORTOLÌ</p> <p>LOTTO BIVIO VILLAGRANDE – SVINCOLO DI ARZANA</p> <p>DAL Km 51+100,00 DELLA S.S. 389 VAR AL Km 177+930,00 DELLA S.S. 389</p> <p><b>Relazione tecnica e di calcolo rilevati</b></p>	<p>File: T00_GE01_GET_RE03_A</p> <p>Data: Agosto 2020</p> <p>Pag. 198 di 271</p>
--	--

VALID	3.735	0	17	-18.799	42.354	42.732
VALID	3.736	0	17	-14.339	37.865	39.415
VALID	3.736	0	17	-13.045	30.367	27.068
VALID	3.742	0	17	-10.425	43.607	41.638
VALID	3.743	0	17	-11.008	40.665	37.469
VALID	3.743	0	17	-17.415	36.583	40.583
VALID	3.744	0	17	-11.881	36.252	35.423
VALID	3.745	0	17	-12.754	31.838	28.553
VALID	3.748	0	17	-17.088	38.007	39.571
VALID	3.748	0	17	-19.836	38.15	42.15
VALID	3.749	0	17	8.5089	15.049	18.348
VALID	3.752	0	17	-12.463	33.31	33.674
VALID	3.753	0	17	-12.662	16.661	19.466
VALID	3.754	0	17	-12.792	45.105	45.449
VALID	3.757	0	17	-19.836	38.15	40.946
VALID	3.758	0	17	-11.299	39.194	35.982
VALID	3.759	0	17	-10.717	42.136	40.153
VALID	3.761	0	17	-13.336	28.896	30.459
VALID	3.766	0	17	-15.778	43.706	44.032
VALID	3.766	0	17	-12.662	16.661	20.661
VALID	3.771	0	17	-14.648	36.417	30.613
VALID	3.773	0	17	-15.576	32.073	36.073
VALID	3.774	0	17	8.6545	16.706	19.714
VALID	3.775	0	17	-18.07	33.733	36.522
VALID	3.776	0	17	-14.21	24.483	28.483
VALID	3.776	0	17	-11.59	37.723	34.495
VALID	3.777	0	17	-11.008	40.665	38.669
VALID	3.778	0	17	-12.172	34.781	33.942
VALID	3.779	0	17	-13.919	25.954	28.732
VALID	3.784	0	17	-12.172	34.781	32.733
VALID	3.785	0	17	-15.374	18.599	15.248
VALID	3.785	0	17	8.3634	13.392	16.977
VALID	3.79	0	17	-20.182	36.748	38.339

<p>ANAS S.p.A.</p> <p>S.S. 389 TRONCO VILLANOVA – LANUSEI – TORTOLÌ</p> <p>LOTTO BIVIO VILLAGRANDE – SVINCOLO DI ARZANA</p> <p>DAL Km 51+100,00 DELLA S.S. 389 VAR AL Km 177+930,00 DELLA S.S. 389</p> <p><b>Relazione tecnica e di calcolo rilevati</b></p>	<p>File: T00_GE01_GET_RE03_A</p> <p>Data: Agosto 2020</p> <p>Pag. 199 di 271</p>
--	--

VALID	3.791	0	17	-12.754	31.838	32.196
VALID	3.795	0	17	-14.648	36.417	37.966
VALID	3.796	0	17	-11.299	39.194	37.184
VALID	3.797	0	17	-19.145	40.953	41.339
VALID	3.797	0	17	-13.102	43.657	43.996
VALID	3.798	0	17	-11.881	36.252	33.009
VALID	3.799	0	17	-15.576	32.073	34.848
VALID	3.799	0	17	-12.463	33.31	31.25
VALID	3.815	0	17	-16.105	42.282	42.61
VALID	3.815	0	17	-17.743	35.158	39.158
VALID	3.816	0	17	-12.463	33.31	32.462
VALID	3.817	0	17	-17.415	36.583	38.151
VALID	3.818	0	17	-20.182	36.748	40.748
VALID	3.819	0	17	-11.59	37.723	35.7
VALID	3.819	0	17	-12.754	31.838	29.767
VALID	3.82	0	17	-13.628	27.425	28.984
VALID	3.823	0	17	-14.957	34.969	29.163
VALID	3.824	0	17	-12.172	34.781	31.523
VALID	3.833	0	17	-13.045	30.367	30.718
VALID	3.835	0	17	-20.182	36.748	39.544
VALID	3.84	0	17	-12.463	33.31	30.038
VALID	3.842	0	17	8.8	18.362	21.078
VALID	3.844	0	17	-13.045	30.367	28.285
VALID	3.856	0	17	-14.21	24.483	27.259
VALID	3.86	0	17	-12.754	31.838	30.981
VALID	3.861	0	17	-14.501	23.012	27.012
VALID	3.863	0	17	-18.398	32.308	35.101
VALID	3.865	0	17	-19.491	39.551	39.942
VALID	3.867	0	17	-20.528	35.347	36.937
VALID	3.869	0	17	-16.433	40.857	41.189
VALID	3.87	0	17	-15.885	30.626	34.626
VALID	3.876	0	17	-13.336	28.896	26.803
VALID	3.878	0	17	-14.029	39.313	39.641

<p>ANAS S.p.A.</p> <p>S.S. 389 TRONCO VILLANOVA – LANUSEI – TORTOLÌ</p> <p>LOTTO BIVIO VILLAGRANDE – SVINCOLO DI ARZANA</p> <p>DAL Km 51+100,00 DELLA S.S. 389 VAR AL Km 177+930,00 DELLA S.S. 389</p> <p><b>Relazione tecnica e di calcolo rilevati</b></p>	<p>File: T00_GE01_GET_RE03_A</p> <p>Data: Agosto 2020</p> <p>Pag. 200 di 271</p>
--	--

VALID	3.879	0	17	-12.792	45.105	44.23
VALID	3.88	0	17	-15.885	30.626	33.402
VALID	3.881	0	17	-15.267	33.521	27.716
VALID	3.884	0	17	-13.336	28.896	29.24
VALID	3.885	0	17	-15.267	33.521	35.07
VALID	3.887	0	17	-13.919	25.954	27.51
VALID	3.894	0	17	-17.743	35.158	36.731
VALID	3.896	0	17	-20.528	35.347	39.347
VALID	3.897	0	17	-18.07	33.733	37.733
VALID	3.902	0	17	-15.665	17.127	13.787
VALID	3.903	0	17	8.5089	15.049	18.208
VALID	3.906	0	17	-13.045	30.367	29.501
VALID	3.911	0	17	-13.628	27.425	25.323
VALID	3.915	0	17	-13.102	43.657	42.776
VALID	3.919	0	17	-14.339	37.865	38.19
VALID	3.923	0	17	-12.792	45.105	38.138
VALID	3.924	0	17	-20.528	35.347	38.142
VALID	3.93	0	17	-16.76	39.432	39.77
VALID	3.935	0	17	8.3634	13.392	16.839
VALID	3.937	0	17	-13.628	27.425	27.764
VALID	3.942	0	17	-19.836	38.15	38.538
VALID	3.942	0	17	-16.194	29.178	31.955
VALID	3.943	0	17	-15.576	32.073	33.623
VALID	3.946	0	17	-15.576	32.073	26.273
VALID	3.946	0	18	8.6545	16.706	19.573
VALID	3.948	0	17	-14.501	23.012	25.787
VALID	3.951	0	17	-18.108	45.157	44.306
VALID	3.952	0	17	-20.873	33.945	35.534
VALID	3.957	0	17	-13.411	42.209	41.322
VALID	3.961	0	17	-13.336	28.896	28.022
VALID	3.962	0	17	-13.919	25.954	23.843
VALID	3.962	0	17	-18.725	30.884	33.679
VALID	3.963	0	17	-14.648	36.417	36.741



<p>ANAS S.p.A.</p> <p>S.S. 389 TRONCO VILLANOVA – LANUSEI – TORTOLÌ</p> <p>LOTTO BIVIO VILLAGRANDE – SVINCOLO DI ARZANA</p> <p>DAL Km 51+100,00 DELLA S.S. 389 VAR AL Km 177+930,00 DELLA S.S. 389</p> <p><b>Relazione tecnica e di calcolo rilevati</b></p>	<p>File: T00_GE01_GET_RE03_A</p> <p>Data: Agosto 2020</p> <p>Pag. 201 di 271</p>
--	--

VALID	3.964	0	17	-14.21	24.483	26.036
VALID	3.967	0	17	-14.792	21.541	25.541
VALID	3.967	0	17	-13.102	43.657	36.675
VALID	3.969	0	17	-13.628	27.425	26.543
VALID	3.972	0	17	-16.194	29.178	33.178
VALID	3.98	0	17	-18.07	33.733	35.312
VALID	3.984	0	17	-20.873	33.945	37.945
VALID	3.988	0	17	-18.398	32.308	36.308
VALID	3.996	0	17	-17.088	38.007	38.353
VALID	3.996	0	17	-13.919	25.954	26.287
VALID	3.999	0	17	-18.454	43.756	42.915
VALID	4.001	0	17	-13.72	40.761	39.869
VALID	4.005	0	17	-13.919	25.954	25.065
VALID	4.01	0	17	-14.957	34.969	35.292
VALID	4.011	0	17	-15.885	30.626	32.178
VALID	4.015	0	17	-13.411	42.209	35.214
VALID	4.018	0	17	-15.885	30.626	24.834
VALID	4.02	0	17	-20.873	33.945	36.739
VALID	4.023	0	17	-16.504	27.73	30.51
VALID	4.026	0	17	-20.182	36.748	37.135
VALID	4.026	0	17	-14.21	24.483	22.365
VALID	4.047	0	17	-21.219	32.543	34.131
VALID	4.047	0	17	-14.029	39.313	38.417
VALID	4.051	0	17	-18.799	42.354	41.524
VALID	4.051	0	17	-14.501	23.012	24.562
VALID	4.053	0	17	-14.792	21.541	24.315
VALID	4.056	0	17	-14.21	24.483	23.588
VALID	4.061	0	17	-15.45	45.131	44.229
VALID	4.064	0	17	-14.21	24.483	24.812
VALID	4.065	0	17	-15.267	33.521	33.845
VALID	4.065	0	17	-14.501	23.012	20.888
VALID	4.066	0	17	-13.72	40.761	33.754
VALID	4.071	0	17	-12.792	45.105	43.012

<p>ANAS S.p.A.</p> <p>S.S. 389 TRONCO VILLANOVA – LANUSEI – TORTOLÌ</p> <p>LOTTO BIVIO VILLAGRANDE – SVINCOLO DI ARZANA</p> <p>DAL Km 51+100,00 DELLA S.S. 389 VAR AL Km 177+930,00 DELLA S.S. 389</p> <p><b>Relazione tecnica e di calcolo rilevati</b></p>	<p>File: T00_GE01_GET_RE03_A</p> <p>Data: Agosto 2020</p> <p>Pag. 202 di 271</p>
--	--

VALID	4.071	0	17	-17.415	36.583	36.936
VALID	4.074	0	17	-19.052	29.459	32.257
VALID	4.075	0	17	-18.398	32.308	33.893
VALID	4.081	0	17	-21.219	32.543	36.543
VALID	4.084	0	17	-16.504	27.73	31.73
VALID	4.089	0	17	-16.194	29.178	30.733
VALID	4.09	0	17	-18.725	30.884	34.884
VALID	4.093	0	17	-15.083	20.07	24.07
VALID	4.095	0	17	-14.792	21.541	19.413
VALID	4.1	0	17	-16.194	29.178	23.399
VALID	4.101	0	17	-14.339	37.865	36.965
VALID	4.102	0	17	-13.102	43.657	41.556
VALID	4.108	0	17	-19.145	40.953	40.135
VALID	4.112	0	18	8.5089	15.049	18.067
VALID	4.118	0	17	-16.813	26.282	29.064
VALID	4.119	0	17	-12.792	45.105	40.575
VALID	4.12	0	17	-20.528	35.347	35.732
VALID	4.121	0	17	-14.029	39.313	32.296
VALID	4.122	0	17	-21.219	32.543	35.337
VALID	4.123	0	17	-14.501	23.012	22.113
VALID	4.124	0	17	-15.778	43.706	42.807
VALID	4.126	0	17	-15.576	32.073	32.398
VALID	4.129	0	18	8.3634	13.392	16.7
VALID	4.135	0	17	-13.411	42.209	40.1
VALID	4.145	0	17	-14.501	23.012	23.337
VALID	4.148	0	17	-15.083	20.07	17.941
VALID	4.155	0	17	-14.648	36.417	35.515
VALID	4.157	0	17	-14.792	21.541	23.09
VALID	4.158	0	17	-17.743	35.158	35.518
VALID	4.165	0	17	-21.565	31.142	32.729
VALID	4.166	0	17	-13.102	43.657	39.115
VALID	4.173	0	17	-19.491	39.551	38.738
VALID	4.174	0	17	-13.72	40.761	38.646

<p>ANAS S.p.A.</p> <p>S.S. 389 TRONCO VILLANOVA – LANUSEI – TORTOLÌ</p> <p>LOTTO BIVIO VILLAGRANDE – SVINCOLO DI ARZANA</p> <p>DAL Km 51+100,00 DELLA S.S. 389 VAR AL Km 177+930,00 DELLA S.S. 389</p> <p><b>Relazione tecnica e di calcolo rilevati</b></p>	<p>File: T00_GE01_GET_RE03_A</p> <p>Data: Agosto 2020</p> <p>Pag. 203 di 271</p>
--	--

VALID	4.178	0	17	-15.083	20.07	22.844
VALID	4.18	0	17	-16.504	27.73	29.29
VALID	4.18	0	17	-14.339	37.865	30.841
VALID	4.181	0	17	-18.725	30.884	32.475
VALID	4.182	0	17	-14.792	21.541	21.864
VALID	4.183	0	18	8.6545	16.706	19.431
VALID	4.192	0	17	-21.565	31.142	35.142
VALID	4.192	0	17	-16.105	42.282	41.386
VALID	4.192	0	17	-15.885	30.626	30.954
VALID	4.194	0	17	-16.504	27.73	21.97
VALID	4.202	0	17	-14.792	21.541	20.639
VALID	4.203	0	17	-19.38	28.034	30.832
VALID	4.204	0	17	-19.052	29.459	33.459
VALID	4.214	0	17	-14.957	34.969	34.066
VALID	4.216	0	17	-14.029	39.313	37.193
VALID	4.217	0	17	-13.411	42.209	37.657
VALID	4.221	0	17	-20.873	33.945	34.328
VALID	4.223	0	17	-15.374	18.599	16.473
VALID	4.233	0	17	-17.122	24.834	27.619
VALID	4.234	0	17	-21.565	31.142	33.935
VALID	4.241	0	17	-15.374	18.599	22.599
VALID	4.242	0	17	-15.665	17.127	15.01
VALID	4.244	0	17	-14.648	36.417	29.388
VALID	4.25	0	17	-15.083	20.07	20.392
VALID	4.253	0	17	-19.836	38.15	37.335
VALID	4.26	0	17	-14.339	37.865	35.74
VALID	4.261	0	17	-16.194	29.178	29.511
VALID	4.265	0	17	-18.07	33.733	34.101
VALID	4.269	0	17	-16.433	40.857	39.967
VALID	4.273	0	17	-13.72	40.761	36.2
VALID	4.278	0	17	-15.083	20.07	21.618
VALID	4.279	0	17	-15.267	33.521	32.619
VALID	4.282	0	17	-15.083	20.07	19.167

<p>ANAS S.p.A.</p> <p>S.S. 389 TRONCO VILLANOVA – LANUSEI – TORTOLÌ</p> <p>LOTTO BIVIO VILLAGRANDE – SVINCOLO DI ARZANA</p> <p>DAL Km 51+100,00 DELLA S.S. 389 VAR AL Km 177+930,00 DELLA S.S. 389</p> <p><b>Relazione tecnica e di calcolo rilevati</b></p>	<p>File: T00_GE01_GET_RE03_A</p> <p>Data: Agosto 2020</p> <p>Pag. 204 di 271</p>
--	--

VALID	4.282	0	17	-16.813	26.282	27.847
VALID	4.294	0	17	-21.911	29.74	31.327
VALID	4.305	0	17	-16.813	26.282	20.541
VALID	4.305	0	17	-19.052	29.459	31.055
VALID	4.307	0	17	-17.122	24.834	28.834
VALID	4.311	0	17	-14.648	36.417	34.29
VALID	4.312	0	17	-14.957	34.969	27.938
VALID	4.314	0	17	-21.911	29.74	33.74
VALID	4.328	0	17	-15.374	18.599	21.373
VALID	4.328	0	17	-21.219	32.543	32.925
VALID	4.333	0	17	-19.38	28.034	32.034
VALID	4.336	0	17	-14.029	39.313	34.744
VALID	4.343	0	17	-16.504	27.73	28.07
VALID	4.347	0	17	-20.182	36.748	35.931
VALID	4.348	0	17	-16.76	39.432	38.55
VALID	4.351	0	17	-18.108	45.157	43.093
VALID	4.351	0	17	-15.576	32.073	31.173
VALID	4.351	0	17	-19.707	26.61	29.406
VALID	4.359	0	17	-21.911	29.74	32.534
VALID	4.365	0	17	-17.432	23.386	26.173
VALID	4.365	0	17	-15.374	18.599	18.923
VALID	4.366	0	18	8.3634	13.392	16.562
VALID	4.373	0	17	-14.957	34.969	32.841
VALID	4.378	0	17	-18.398	32.308	32.685
VALID	4.378	0	17	-15.374	18.599	17.698
VALID	4.384	0	17	-15.778	43.706	41.582
VALID	4.386	0	17	-15.267	33.521	26.491
VALID	4.39	0	17	-17.122	24.834	26.403
VALID	4.402	0	17	-15.374	18.599	20.148
VALID	4.406	0	17	-14.339	37.865	33.291
VALID	4.409	0	18	8.5089	15.049	17.927
VALID	4.421	0	17	-15.665	17.127	21.127
VALID	4.424	0	17	-12.792	45.105	41.793

<p>ANAS S.p.A.</p> <p>S.S. 389 TRONCO VILLANOVA – LANUSEI – TORTOLÌ</p> <p>LOTTO BIVIO VILLAGRANDE – SVINCOLO DI ARZANA</p> <p>DAL Km 51+100,00 DELLA S.S. 389 VAR AL Km 177+930,00 DELLA S.S. 389</p> <p><b>Relazione tecnica e di calcolo rilevati</b></p>	<p>File: T00_GE01_GET_RE03_A</p> <p>Data: Agosto 2020</p> <p>Pag. 205 di 271</p>
--	--

VALID	4.428	0	17	-17.08838.007	37.135
VALID	4.43	0	17	-18.45443.756	41.705
VALID	4.432	0	17	-15.88530.626	29.73
VALID	4.437	0	17	-17.12224.834	19.112
VALID	4.437	0	17	-16.10542.282	40.162
VALID	4.44	0	17	-17.43223.386	27.386
VALID	4.443	0	17	-19.38 28.034	29.629
VALID	4.443	0	17	-15.26733.521	31.393
VALID	4.446	0	17	-22.25628.339	29.926
VALID	4.448	0	17	-22.25628.339	32.339
VALID	4.449	0	17	-16.81326.282	26.629
VALID	4.457	0	17	-21.56531.142	31.522
VALID	4.459	0	17	-20.52835.347	34.527
VALID	4.466	0	17	-13.10243.657	40.336
VALID	4.467	0	17	-15.57632.073	25.048
VALID	4.474	0	17	-15.66517.127	16.234
VALID	4.477	0	17	-14.64836.417	31.839
VALID	4.481	0	17	-19.70726.61	30.61
VALID	4.484	0	18	11.876 19.645	23.484
VALID	4.498	0	17	-22.25628.339	31.132
VALID	4.498	0	17	-18.72530.884	31.271
VALID	4.499	0	17	-16.43340.857	38.745
VALID	4.506	0	17	-15.66517.127	19.904
VALID	4.509	0	17	-16.19429.178	28.289
VALID	4.51	0	17	-15.66517.127	18.681
VALID	4.512	0	17	-13.41142.209	38.879
VALID	4.516	0	17	-17.43223.386	24.96
VALID	4.517	0	17	-17.74121.938	24.728
VALID	4.518	0	17	-20.03525.185	27.981
VALID	4.518	0	17	-18.79942.354	40.316
VALID	4.52	0	17	-15.66517.127	17.457
VALID	4.52	0	17	-17.74335.158	34.305
VALID	4.527	0	17	-15.57632.073	29.948

<p>ANAS S.p.A.</p> <p>S.S. 389 TRONCO VILLANOVA – LANUSEI – TORTOLÌ</p> <p>LOTTO BIVIO VILLAGRANDE – SVINCOLO DI ARZANA</p> <p>DAL Km 51+100,00 DELLA S.S. 389 VAR AL Km 177+930,00 DELLA S.S. 389</p> <p><b>Relazione tecnica e di calcolo rilevati</b></p>	<p>File: T00_GE01_GET_RE03_A</p> <p>Data: Agosto 2020</p> <p>Pag. 206 di 271</p>
--	--

VALID	4.555	0	17	-15.885	30.626	23.61
VALID	4.561	0	17	-13.72	40.761	37.423
VALID	4.57	0	17	-16.76	39.432	37.329
VALID	4.577	0	17	-17.122	24.834	25.188
VALID	4.577	0	17	-14.957	34.969	30.389
VALID	4.586	0	17	-18.07	33.733	32.89
VALID	4.592	0	17	-19.707	26.61	28.203
VALID	4.595	0	17	-19.052	29.459	29.852
VALID	4.595	0	17	-16.504	27.73	26.85
VALID	4.596	0	17	-17.432	23.386	17.682
VALID	4.598	0	17	-22.602	26.937	30.937
VALID	4.599	0	17	-20.873	33.945	33.123
VALID	4.599	0	17	-17.741	21.938	25.938
VALID	4.614	0	17	-21.911	29.74	30.12
VALID	4.615	0	17	-19.145	40.953	38.931
VALID	4.617	0	18	11.749	17.965	21.965
VALID	4.618	0	17	-14.029	39.313	35.969
VALID	4.62	0	18	11.876	19.645	23.431
VALID	4.622	0	17	-22.602	26.937	28.526
VALID	4.63	0	17	-15.885	30.626	28.506
VALID	4.652	0	17	-20.035	25.185	29.185
VALID	4.652	0	17	-17.088	38.007	35.917
VALID	4.657	0	17	-22.602	26.937	29.732
VALID	4.664	0	17	-17.741	21.938	23.518
VALID	4.668	0	17	-18.398	32.308	31.477
VALID	4.673	0	18	8.3634	13.392	16.424
VALID	4.683	0	17	-14.339	37.865	34.516
VALID	4.691	0	17	-18.05	20.49	23.284
VALID	4.694	0	17	-15.267	33.521	28.942
VALID	4.698	0	17	-16.813	26.282	25.411
VALID	4.714	0	17	-19.38	28.034	28.426
VALID	4.723	0	17	-17.432	23.386	23.747
VALID	4.724	0	18	11.749	17.965	21.918

<p>ANAS S.p.A.</p> <p>S.S. 389 TRONCO VILLANOVA – LANUSEI – TORTOLÌ</p> <p>LOTTO BIVIO VILLAGRANDE – SVINCOLO DI ARZANA</p> <p>DAL Km 51+100,00 DELLA S.S. 389 VAR AL Km 177+930,00 DELLA S.S. 389</p> <p><b>Relazione tecnica e di calcolo rilevati</b></p>	<p>File: T00_GE01_GET_RE03_A</p> <p>Data: Agosto 2020</p> <p>Pag. 207 di 271</p>
--	--

VALID	4.728	0	17	-19.49139.551	37.535	
VALID	4.737	0	17	-20.03525.185	26.777	
VALID	4.745	0	17	-16.19429.178	27.066	
VALID	4.747	0	17	-17.41536.583	34.504	
VALID	4.755	0	17	-14.64836.417	33.064	
VALID	4.765	0	17	-21.21932.543	31.719	
VALID	4.769	0	17	-18.72530.884	30.066	
VALID	4.769	0	18	-22.94825.536	29.536	
VALID	4.769	0	18	11.876	19.645	23.377
VALID	4.777	0	17	-20.36223.76	26.556	
VALID	4.788	0	17	-18.05	20.49	24.49
VALID	4.789	0	17	-17.74121.938	16.257	
VALID	4.8	0	17	-22.25628.339	28.72	
VALID	4.816	0	18	8.5089	15.049	17.787
VALID	4.826	0	17	-15.57632.073	27.498	
VALID	4.83	0	17	-17.12224.834	23.973	
VALID	4.833	0	17	-14.95734.969	31.615	
VALID	4.833	0	17	-22.94825.536	27.127	
VALID	4.841	0	17	-18.05	20.49	22.078
VALID	4.843	0	18	11.749	17.965	21.871
VALID	4.846	0	17	-15.45	45.131	41.778
VALID	4.847	0	17	-22.94825.536	28.331	
VALID	4.848	0	17	-20.36223.76	27.76	
VALID	4.854	0	17	-19.70726.61	26.999	
VALID	4.856	0	17	-17.74335.158	33.092	
VALID	4.864	0	17	-19.83638.15	36.131	
VALID	4.881	0	17	-16.50427.73	25.63	
VALID	4.895	0	17	-18.36	19.042	21.84
VALID	4.899	0	17	-17.74121.938	22.308	
VALID	4.899	0	17	-19.05229.459	28.65	
VALID	4.904	0	17	-15.77843.706	40.357	
VALID	4.907	0	17	-20.36223.76	25.351	
VALID	4.926	0	18	-15.26733.521	30.168	

<p>ANAS S.p.A.</p> <p>S.S. 389 TRONCO VILLANOVA – LANUSEI – TORTOLÌ</p> <p>LOTTO BIVIO VILLAGRANDE – SVINCOLO DI ARZANA</p> <p>DAL Km 51+100,00 DELLA S.S. 389 VAR AL Km 177+930,00 DELLA S.S. 389</p> <p><b>Relazione tecnica e di calcolo rilevati</b></p>	<p>File: T00_GE01_GET_RE03_A</p> <p>Data: Agosto 2020</p> <p>Pag. 208 di 271</p>
--	--

VALID	4.944	0	18	11.876	19.645	23.324
VALID	4.957	0	17	-21.565	31.142	30.315
VALID	4.965	0	18	-23.293	24.134	28.134
VALID	4.966	0	17	-16.105	42.282	38.938
VALID	4.977	0	17	-18.07	33.733	31.679
VALID	4.979	0	18	11.749	17.965	21.824
VALID	4.979	0	17	-15.885	30.626	26.058
VALID	5.002	0	17	-17.432	23.386	22.534
VALID	5.006	0	17	-20.182	36.748	34.726
VALID	5.011	0	17	-18.36	19.042	23.042
VALID	5.02	0	17	-22.602	26.937	27.321
VALID	5.024	0	17	-20.035	25.185	25.573
VALID	5.024	0	17	-15.885	30.626	27.282
VALID	5.027	0	17	-18.05	20.49	14.84
VALID	5.036	0	17	-16.433	40.857	37.522
VALID	5.047	0	18	-16.813	26.282	24.194
VALID	5.05	0	18	-18.108	45.157	41.881
VALID	5.058	0	17	-18.36	19.042	20.637
VALID	5.063	0	17	-19.38	28.034	27.223
VALID	5.071	0	18	8.3634	13.392	16.285
VALID	5.079	0	18	11.622	16.285	20.285
VALID	5.08	0	18	-23.293	24.134	26.931
VALID	5.08	0	18	-20.69	22.335	26.335
VALID	5.094	0	17	-23.293	24.134	25.727
VALID	5.114	0	17	-18.398	32.308	30.269
VALID	5.117	0	18	-16.76	39.432	36.109
VALID	5.119	0	17	-18.05	20.49	20.871
VALID	5.122	0	18	-16.194	29.178	25.844
VALID	5.124	0	17	-20.69	22.335	23.925
VALID	5.128	0	18	11.749	17.965	21.776
VALID	5.144	0	17	-18.669	17.594	20.393
VALID	5.151	0	18	11.876	19.645	23.27
VALID	5.154	0	18	-18.454	43.756	40.495



<p>ANAS S.p.A.</p> <p>S.S. 389 TRONCO VILLANOVA – LANUSEI – TORTOLI</p> <p>LOTTO BIVIO VILLAGRANDE – SVINCOLO DI ARZANA</p> <p>DAL Km 51+100,00 DELLA S.S. 389 VAR AL Km 177+930,00 DELLA S.S. 389</p> <p><b>Relazione tecnica e di calcolo rilevati</b></p>	<p>File: T00_GE01_GET_RE03_A</p> <p>Data: Agosto 2020</p> <p>Pag. 209 di 271</p>
--	--

VALID	5.158	0	18	-16.194	29.178	24.622
VALID	5.163	0	18	-20.528	35.347	33.322
VALID	5.182	0	18	-21.911	29.74	28.913
VALID	5.184	0	18	11.622	16.285	20.246
VALID	5.194	0	18	-23.639	22.733	26.733
VALID	5.209	0	18	-17.088	38.007	34.698
VALID	5.221	0	18	-17.741	21.938	21.098
VALID	5.221	0	18	11.367	12.925	16.827
VALID	5.237	0	18	11.367	12.925	16.807
VALID	5.239	0	18	-17.122	24.834	22.757
VALID	5.241	0	18	-16.504	27.73	24.41
VALID	5.241	0	17	-21.017	20.911	23.705
VALID	5.25	0	17	-20.362	23.76	24.147
VALID	5.254	0	18	11.367	12.925	16.788
VALID	5.263	0	18	-19.707	26.61	25.796
VALID	5.267	0	18	-18.725	30.884	28.862
VALID	5.271	0	18	11.367	12.925	16.768
VALID	5.272	0	18	-18.669	17.594	21.594
VALID	5.288	0	18	11.367	12.925	16.748
VALID	5.288	0	18	-22.948	25.536	25.923
VALID	5.291	0	18	11.749	17.965	21.729
VALID	5.292	0	18	11.622	16.285	20.206
VALID	5.312	0	18	-17.415	36.583	33.289
VALID	5.322	0	17	-15.45	45.131	38.102
VALID	5.33	0	17	-18.36	19.042	13.422
VALID	5.339	0	18	-21.017	20.911	24.911
VALID	5.343	0	18	-20.873	33.945	31.917
VALID	5.353	0	18	-18.669	17.594	19.192
VALID	5.354	0	18	-16.504	27.73	23.19
VALID	5.368	0	18	-23.639	22.733	25.53
VALID	5.375	0	18	11.494	14.605	18.544
VALID	5.38	0	18	11.494	14.605	18.605
VALID	5.381	0	18	11.876	19.645	23.217

<p>ANAS S.p.A.</p> <p>S.S. 389 TRONCO VILLANOVA – LANUSEI – TORTOLI</p> <p>LOTTO BIVIO VILLAGRANDE – SVINCOLO DI ARZANA</p> <p>DAL Km 51+100,00 DELLA S.S. 389 VAR AL Km 177+930,00 DELLA S.S. 389</p> <p><b>Relazione tecnica e di calcolo rilevati</b></p>	<p>File: T00_GE01_GET_RE03_A</p> <p>Data: Agosto 2020</p> <p>Pag. 210 di 271</p>
--	--

VALID	5.385	0	18	-15.45	45.131	40.553
VALID	5.39	0	18	-16.813	26.282	22.976
VALID	5.39	0	18	-18.36	19.042	19.435
VALID	5.401	0	18	11.622	16.285	20.166
VALID	5.402	0	17	-21.017	20.911	22.499
VALID	5.408	0	18	-23.639	22.733	24.328
VALID	5.411	0	18	11.494	14.605	18.575
VALID	5.417	0	18	11.494	14.605	18.514
VALID	5.433	0	18	-17.743	35.158	31.879
VALID	5.444	0	18	-19.052	29.459	27.448
VALID	5.444	0	18	-22.256	28.339	27.513
VALID	5.446	0	17	-15.778	43.706	36.682
VALID	5.452	0	17	-15.45	45.131	39.327
VALID	5.461	0	18	11.749	17.965	21.682
VALID	5.462	0	18	11.494	14.605	18.483
VALID	5.466	0	17	-17.741	21.938	15.047
VALID	5.484	0	18	-17.432	23.386	21.321
VALID	5.486	0	18	-23.985	21.331	25.331
VALID	5.487	0	18	-15.778	43.706	39.132
VALID	5.499	0	18	-18.05	20.49	19.665
VALID	5.501	0	18	-16.813	26.282	21.758
VALID	5.51	0	18	11.494	14.605	18.452
VALID	5.515	0	18	-20.035	25.185	24.369
VALID	5.515	0	18	11.622	16.285	20.127
VALID	5.529	0	18	-20.69	22.335	22.72
VALID	5.542	0	18	-21.345	19.486	22.28
VALID	5.543	0	18	-21.219	32.543	30.513
VALID	5.562	0	18	11.494	14.605	18.422
VALID	5.571	0	17	-15.778	43.706	37.907
VALID	5.574	0	18	-17.122	24.834	21.542
VALID	5.574	0	18	-18.07	33.733	30.469
VALID	5.578	0	17	-16.105	42.282	35.267
VALID	5.599	0	18	-17.122	24.834	20.327

<p>ANAS S.p.A.</p> <p>S.S. 389 TRONCO VILLANOVA – LANUSEI – TORTOLI</p> <p>LOTTO BIVIO VILLAGRANDE – SVINCOLO DI ARZANA</p> <p>DAL Km 51+100,00 DELLA S.S. 389 VAR AL Km 177+930,00 DELLA S.S. 389</p> <p><b>Relazione tecnica e di calcolo rilevati</b></p>	<p>File: T00_GE01_GET_RE03_A</p> <p>Data: Agosto 2020</p> <p>Pag. 211 di 271</p>
--	--

VALID	5.602	0	18	-16.10542.282	37.714
VALID	5.616	0	18	11.494	14.605 18.391
VALID	5.622	0	18	8.3634	13.392 16.147
VALID	5.624	0	18	-21.34519.486	23.486
VALID	5.63	0	18	-23.29324.134	24.524
VALID	5.637	0	18	11.622	16.285 20.087
VALID	5.638	0	18	11.876	19.645 23.163
VALID	5.642	0	18	-19.38	28.034 26.02
VALID	5.646	0	18	11.749	17.965 21.635
VALID	5.697	0	18	-16.10542.282	36.49
VALID	5.704	0	18	-17.74121.938	19.888
VALID	5.713	0	18	-20.18236.748	33.522
VALID	5.718	0	17	-16.43340.857	33.855
VALID	5.722	0	18	-23.98521.331	24.13
VALID	5.725	0	18	-16.43340.857	36.3
VALID	5.735	0	17	-18.66917.594	11.983
VALID	5.738	0	18	-18.39832.308	29.061
VALID	5.742	0	18	-22.60226.937	26.116
VALID	5.749	0	18	11.622	16.285 20.048
VALID	5.763	0	18	-21.34519.486	21.074
VALID	5.772	0	18	-18.66917.594	17.99
VALID	5.801	0	18	11.622	16.285 19.969
VALID	5.802	0	18	-23.98521.331	22.928
VALID	5.808	0	18	-17.43223.386	20.108
VALID	5.809	0	18	-20.36223.76	22.942
VALID	5.819	0	18	-17.43223.386	18.895
VALID	5.851	0	18	11.749	17.965 21.588
VALID	5.853	0	18	-16.43340.857	35.077
VALID	5.855	0	18	-18.36	19.042 18.232
VALID	5.86	0	18	-18.10845.157	40.668
VALID	5.863	0	18	11.622	16.285 20.008
VALID	5.866	0	18	-16.76	39.432 34.888
VALID	5.868	0	18	-24.33	19.93 23.93

<p>ANAS S.p.A.</p> <p>S.S. 389 TRONCO VILLANOVA – LANUSEI – TORTOLÌ</p> <p>LOTTO BIVIO VILLAGRANDE – SVINCOLO DI ARZANA</p> <p>DAL Km 51+100,00 DELLA S.S. 389 VAR AL Km 177+930,00 DELLA S.S. 389</p> <p><b>Relazione tecnica e di calcolo rilevati</b></p>	<p>File: T00_GE01_GET_RE03_A</p> <p>Data: Agosto 2020</p> <p>Pag. 212 di 271</p>
--	--

VALID	5.872	0	18	-19.707	26.61	24.593
VALID	5.872	0	18	-21.017	20.911	21.294
VALID	5.88	0	18	11.622	16.285	19.929
VALID	5.885	0	18	-20.528	35.347	32.117
VALID	5.922	0	18	-18.725	30.884	27.658
VALID	5.93	0	18	-21.672	18.061	22.061
VALID	5.945	0	18	-18.05	20.49	18.459
VALID	5.951	0	18	-21.672	18.061	20.855
VALID	5.952	0	18	-21.911	29.74	27.706
VALID	5.954	0	18	-18.454	43.756	39.284
VALID	6.019	0	18	-17.088	38.007	33.48
VALID	6.035	0	18	-23.639	22.733	23.125
VALID	6.04	0	18	-16.76	39.432	33.668
VALID	6.059	0	18	-18.799	42.354	37.901
VALID	6.059	0	18	11.749	17.965	21.541
VALID	6.064	0	18	-22.948	25.536	24.718
VALID	6.078	0	18	-17.741	21.938	17.467
VALID	6.083	0	18	-20.873	33.945	30.712
VALID	6.103	0	18	-17.741	21.938	18.677
VALID	6.153	0	18	-19.052	29.459	26.246
VALID	6.159	0	18	-24.33	19.93	22.729
VALID	6.162	0	18	-20.035	25.185	23.165
VALID	6.175	0	18	-19.145	40.953	36.522
VALID	6.176	0	18	-20.69	22.335	21.515
VALID	6.189	0	18	-17.415	36.583	32.073
VALID	6.207	0	18	-22.256	28.339	26.307
VALID	6.223	0	18	-21.672	18.061	19.648
VALID	6.247	0	18	-17.088	38.007	32.262
VALID	6.269	0	18	-18.36	19.042	17.03
VALID	6.288	0	18	-24.33	19.93	21.529
VALID	6.296	0	18	-21.219	32.543	29.307
VALID	6.297	0	18	-21.345	19.486	19.867
VALID	6.323	0	18	-18.669	17.594	16.789

<p>ANAS S.p.A.</p> <p>S.S. 389 TRONCO VILLANOVA – LANUSEI – TORTOLÌ</p> <p>LOTTO BIVIO VILLAGRANDE – SVINCOLO DI ARZANA</p> <p>DAL Km 51+100,00 DELLA S.S. 389 VAR AL Km 177+930,00 DELLA S.S. 389</p> <p><b>Relazione tecnica e di calcolo rilevati</b></p>	<p>File: T00_GE01_GET_RE03_A</p> <p>Data: Agosto 2020</p> <p>Pag. 213 di 271</p>
--	--

VALID	6.324	0	18	-19.491	39.551	35.129
VALID	6.341	0	18	-24.676	18.528	22.528
VALID	6.352	0	18	-17.743	35.158	30.665
VALID	6.361	0	18	-23.293	24.134	23.321
VALID	6.396	0	18	-18.05	20.49	16.046
VALID	6.451	0	18	-19.38	28.034	24.817
VALID	6.478	0	18	-17.415	36.583	30.857
VALID	6.486	0	18	-18.05	20.49	17.252
VALID	6.512	0	18	-19.836	38.15	33.723
VALID	6.517	0	18	-22.602	26.937	24.91
VALID	6.528	0	18	-20.362	23.76	21.738
VALID	6.533	0	18	-21.565	31.142	27.902
VALID	6.54	0	18	-18.07	33.733	29.258
VALID	6.634	0	18	-21.017	20.911	20.088
VALID	6.721	0	18	-24.676	18.528	21.329
VALID	6.724	0	18	-20.182	36.748	32.318
VALID	6.732	0	18	-17.743	35.158	29.452
VALID	6.737	0	18	-23.639	22.733	21.923
VALID	6.746	0	18	-18.669	17.594	15.587
VALID	6.759	0	18	-18.398	32.308	27.853
VALID	6.766	0	18	-18.36	19.042	14.625
VALID	6.807	0	18	-19.707	26.61	23.389
VALID	6.82	0	18	-21.911	29.74	26.499
VALID	6.875	0	18	-21.672	18.061	18.441
VALID	6.889	0	18	-22.948	25.536	23.514
VALID	6.916	0	18	-24.676	18.528	20.129
VALID	6.966	0	18	-20.528	35.347	30.912
VALID	6.968	0	18	-24.33	19.93	20.328
VALID	7.003	0	18	-18.36	19.042	15.827
VALID	7.007	0	18	-20.69	22.335	20.31
VALID	7.009	0	18	-18.398	32.308	25.437
VALID	7.016	0	18	-18.108	45.157	39.455
VALID	7.018	0	18	-18.725	30.884	26.454

<p>ANAS S.p.A.</p> <p>S.S. 389 TRONCO VILLANOVA – LANUSEI – TORTOLI</p> <p>LOTTO BIVIO VILLAGRANDE – SVINCOLO DI ARZANA</p> <p>DAL Km 51+100,00 DELLA S.S. 389 VAR AL Km 177+930,00 DELLA S.S. 389</p> <p><b>Relazione tecnica e di calcolo rilevati</b></p>	<p>File: T00_GE01_GET_RE03_A</p> <p>Data: Agosto 2020</p> <p>Pag. 214 di 271</p>
--	--

VALID	7.023	0	18	-18.07	33.733	28.047
VALID	7.163	0	18	-22.256	28.339	25.1
VALID	7.186	0	18	-18.669	17.594	13.185
VALID	7.197	0	18	-18.454	43.756	38.074
VALID	7.205	0	18	-21.345	19.486	18.661
VALID	7.224	0	18	-23.985	21.331	20.526
VALID	7.235	0	18	-20.873	33.945	29.506
VALID	7.249	0	18	-20.035	25.185	21.961
VALID	7.352	0	18	-23.293	24.134	22.117
VALID	7.358	0	18	-18.398	32.308	26.645
VALID	7.358	0	18	-19.052	29.459	25.043
VALID	7.412	0	18	-18.799	42.354	36.694
VALID	7.55	0	18	-21.219	32.543	28.1
VALID	7.569	0	18	-22.602	26.937	23.705
VALID	7.58	0	18	-24.676	18.528	18.93
VALID	7.642	0	18	-19.145	40.953	35.317
VALID	7.665	0	18	-21.017	20.911	18.883
VALID	7.67	0	18	-18.669	17.594	14.386
VALID	7.79	0	18	-20.362	23.76	20.533
VALID	7.792	0	18	-18.725	30.884	25.249
VALID	7.813	0	18	-19.38	28.034	23.615
VALID	7.888	0	18	-24.33	19.93	19.128
VALID	7.923	0	18	-19.491	39.551	33.926
VALID	7.928	0	18	-21.565	31.142	26.695
VALID	7.941	0	18	-23.639	22.733	20.721
VALID	7.978	0	18	-21.672	18.061	17.234
VALID	8.071	0	18	-22.948	25.536	22.309
VALID	8.261	0	18	-19.836	38.15	32.519
VALID	8.335	0	18	-19.052	29.459	23.841
VALID	8.367	0	18	-19.707	26.61	22.186
VALID	8.373	0	18	-21.911	29.74	25.292
VALID	8.454	0	18	-20.69	22.335	19.105
VALID	8.547	0	18	-21.345	19.486	17.455

<p>ANAS S.p.A.</p> <p>S.S. 389 TRONCO VILLANOVA – LANUSEI – TORTOLI</p> <p>LOTTO BIVIO VILLAGRANDE – SVINCOLO DI ARZANA</p> <p>DAL Km 51+100,00 DELLA S.S. 389 VAR AL Km 177+930,00 DELLA S.S. 389</p> <p><b>Relazione tecnica e di calcolo rilevati</b></p>	<p>File: T00_GE01_GET_RE03_A</p> <p>Data: Agosto 2020</p> <p>Pag. 215 di 271</p>
--	--

VALID	8.633	0	18	-23.985	21.331	19.324
VALID	8.658	0	18	-20.182	36.748	31.113
VALID	8.665	0	18	-23.293	24.134	20.914
VALID	8.782	0	18	-24.676	18.528	17.731
VALID	8.893	0	18	-22.256	28.339	23.894
VALID	8.993	0	18	-19.38	28.034	22.412
VALID	9.104	0	18	-20.035	25.185	20.757
VALID	9.125	0	18	-20.528	35.347	29.707
VALID	9.396	0	18	-21.017	20.911	17.677
VALID	9.425	0	18	-23.639	22.733	19.518
VALID	9.53	0	18	-24.33	19.93	17.928
VALID	9.54	0	18	-22.602	26.937	22.499
VALID	9.669	0	18	-20.873	33.945	28.301
VALID	9.788	0	18	-21.672	18.061	16.028
VALID	9.826	0	18	-19.707	26.61	20.983
VALID	10.111	0	18	-20.362	23.76	19.329
VALID	10.32	0	18	-21.219	32.543	26.894
VALID	10.352	0	18	-22.948	25.536	21.105
VALID	10.436	0	18	-23.985	21.331	18.123
VALID	10.515	0	18	-19.145	40.953	34.113
VALID	10.664	0	18	-24.676	18.528	16.531
VALID	10.7	0	18	-21.345	19.486	16.249
VALID	10.901	0	18	-20.035	25.185	19.553
VALID	10.955	0	18	-20.69	22.335	17.9
VALID	11.097	0	18	-21.565	31.142	25.488
VALID	11.334	0	18	-23.293	24.134	19.71
VALID	11.81	0	18	-24.33	19.93	16.727
VALID	12.019	0	19	-21.911	29.74	24.085
VALID	12.297	0	19	-21.017	20.911	16.471
VALID	12.395	0	19	-20.362	23.76	18.124
VALID	12.559	0	19	-23.639	22.733	18.316
VALID	12.78	0	19	-21.672	18.061	14.821
VALID	13.142	0	19	-22.256	28.339	22.688







<p>ANAS S.p.A.</p> <p>S.S. 389 TRONCO VILLANOVA – LANUSEI – TORTOLÌ</p> <p>LOTTO BIVIO VILLAGRANDE – SVINCOLO DI ARZANA</p> <p>DAL Km 51+100,00 DELLA S.S. 389 VAR AL Km 177+930,00 DELLA S.S. 389</p> <p><b>Relazione tecnica e di calcolo rilevati</b></p>	<p>File: T00_GE01_GET_RE03_A</p> <p>Data: Agosto 2020</p> <p>Pag. 218 di 271</p>
--	--

NOT_AVAILABLE 999	0	0	0	0
NOT_AVAILABLE 999	0	0	0	0
NOT_AVAILABLE 999	0	0	0	0
NOT_AVAILABLE 999	0	0	0	0
NOT_AVAILABLE 999	0	0	0	0
NOT_AVAILABLE 999	0	0	0	0
NOT_AVAILABLE 999	0	0	0	0
NOT_AVAILABLE 999	0	0	0	0
NOT_AVAILABLE 999	0	0	0	0
NOT_AVAILABLE 999	0	0	0	0
NOT_AVAILABLE 999	0	0	0	0
NOT_AVAILABLE 999	0	0	0	0
NOT_AVAILABLE 999	0	0	0	0
NOT_AVAILABLE 999	0	0	0	0
NOT_AVAILABLE 999	0	0	0	0
NOT_AVAILABLE 999	0	0	0	0

RILEVATO 5 ANALISI SISMICA

VALID	1.293	0	18	3.6298	25.598	25.415
VALID	1.295	0	18	3.8117	27.208	26.985
VALID	1.307	0	18	3.9937	28.818	28.561
VALID	1.308	0	18	3.4479	23.988	23.851
VALID	1.325	0	17	-1.9043	27.771	24.536
VALID	1.326	0	18	4.1756	30.428	30.142
VALID	1.327	0	18	3.6298	25.598	25.88
VALID	1.327	0	18	3.8117	27.208	27.455
VALID	1.332	0	18	0.15318	21.141	20.07
VALID	1.339	0	18	0.35331	22.728	21.645
VALID	1.341	0	18	1.5541	32.25	30.175
VALID	1.343	0	18	3.2659	22.377	22.296
VALID	1.343	0	18	-0.046951	19.554	18.494
VALID	1.346	0	18	3.9937	28.818	29.034

<p>ANAS S.p.A.</p> <p>S.S. 389 TRONCO VILLANOVA – LANUSEI – TORTOLÌ</p> <p>LOTTO BIVIO VILLAGRANDE – SVINCOLO DI ARZANA</p> <p>DAL Km 51+100,00 DELLA S.S. 389 VAR AL Km 177+930,00 DELLA S.S. 389</p> <p><b>Relazione tecnica e di calcolo rilevati</b></p>	<p>File: T00_GE01_GET_RE03_A</p> <p>Data: Agosto 2020</p> <p>Pag. 219 di 271</p>
--	--

VALID	1.352	0	18	3.4479	23.988	24.311
VALID	1.36	0	17	-1.686	29.335	25.983
VALID	1.367	0	18	4.1756	30.428	30.618
VALID	1.374	0	18	-0.046951	19.554	19.056
VALID	1.379	0	18	3.084	20.767	20.75
VALID	1.38	0	18	0.15318	21.141	20.634
VALID	1.384	0	18	-0.24708	17.967	17.482
VALID	1.387	0	18	-0.24708	17.967	16.921
VALID	1.394	0	18	-5.7084	21.889	17.532
VALID	1.396	0	18	0.35331	22.728	22.209
VALID	1.396	0	17	-1.4677	30.898	27.444
VALID	1.403	0	18	0.55344	24.315	23.649
VALID	1.409	0	18	2.902	19.157	19.217
VALID	1.413	0	18	0.75357	25.902	25.088
VALID	1.423	0	18	-0.44721	16.38	15.913
VALID	1.425	0	18	0.9537	27.489	26.527
VALID	1.427	0	18	2.7201	17.547	17.699
VALID	1.432	0	17	-1.2494	32.462	28.918
VALID	1.437	0	17	-5.4719	23.43	18.974
VALID	1.438	0	18	1.1538	29.076	27.966
VALID	1.445	0	18	-0.44721	16.38	15.354
VALID	1.45	0	18	1.354	30.663	29.405
VALID	1.455	0	18	-3.2143	18.388	16.751
VALID	1.457	0	18	-2.9959	19.951	18.18
VALID	1.459	0	18	-3.4326	16.824	15.322
VALID	1.46	0	17	1.5541	32.25	30.85
VALID	1.461	0	18	0.55344	24.315	24.232
VALID	1.464	0	18	-2.7776	21.515	19.608
VALID	1.469	0	17	-1.031	34.026	30.402
VALID	1.471	0	18	0.75357	25.902	25.69
VALID	1.471	0	17	1.7542	33.837	32.31
VALID	1.473	0	18	-0.64734	14.793	14.351
VALID	1.474	0	18	-6.6545	15.727	12.773

<p>ANAS S.p.A.</p> <p>S.S. 389 TRONCO VILLANOVA – LANUSEI – TORTOLÌ</p> <p>LOTTO BIVIO VILLAGRANDE – SVINCOLO DI ARZANA</p> <p>DAL Km 51+100,00 DELLA S.S. 389 VAR AL Km 177+930,00 DELLA S.S. 389</p> <p><b>Relazione tecnica e di calcolo rilevati</b></p>	<p>File: T00_GE01_GET_RE03_A</p> <p>Data: Agosto 2020</p> <p>Pag. 220 di 271</p>
--	--

VALID	1.475	0	18	-2.5593	23.079	21.037
VALID	1.477	0	18	-3.6509	15.26	13.893
VALID	1.479	0	18	0.9537	27.489	27.147
VALID	1.482	0	17	-5.2354	24.971	20.432
VALID	1.482	0	18	-6.418	17.267	14.191
VALID	1.485	0	18	-2.341	24.643	22.466
VALID	1.488	0	18	1.1538	29.076	28.605
VALID	1.49	0	17	-2.1226	26.207	23.896
VALID	1.491	0	18	-5.9449	20.349	17.028
VALID	1.492	0	18	-6.1815	18.808	15.61
VALID	1.497	0	17	-1.9043	27.771	25.34
VALID	1.5	0	18	1.354	30.663	30.062
VALID	1.503	0	18	-5.7084	21.889	18.461
VALID	1.506	0	17	-0.8127	35.59	31.895
VALID	1.507	0	17	-1.686	29.335	26.8
VALID	1.51	0	18	-0.64734	14.793	13.795
VALID	1.513	0	17	1.5541	32.25	31.525
VALID	1.517	0	18	2.5382	15.936	16.201
VALID	1.52	0	17	-1.4677	30.898	28.272
VALID	1.527	0	17	-4.9989	26.511	21.904
VALID	1.528	0	17	1.7542	33.837	33.001
VALID	1.531	0	17	-5.4719	23.43	19.913
VALID	1.534	0	17	-1.2494	32.462	29.756
VALID	1.543	0	17	-0.59438	37.154	33.396
VALID	1.55	0	17	-1.031	34.026	31.249
VALID	1.553	0	18	-3.2143	18.388	17.455
VALID	1.556	0	18	-2.7776	21.515	20.347
VALID	1.557	0	18	-2.9959	19.951	18.901
VALID	1.56	0	18	-2.5593	23.079	21.792
VALID	1.561	0	17	-5.2354	24.971	21.381
VALID	1.562	0	18	-3.4326	16.824	16.01
VALID	1.565	0	17	1.5541	32.25	32.2
VALID	1.566	0	17	-2.341	24.643	23.238

<p>ANAS S.p.A.</p> <p>S.S. 389 TRONCO VILLANOVA – LANUSEI – TORTOLÌ</p> <p>LOTTO BIVIO VILLAGRANDE – SVINCOLO DI ARZANA</p> <p>DAL Km 51+100,00 DELLA S.S. 389 VAR AL Km 177+930,00 DELLA S.S. 389</p> <p><b>Relazione tecnica e di calcolo rilevati</b></p>	<p>File: T00_GE01_GET_RE03_A</p> <p>Data: Agosto 2020</p> <p>Pag. 221 di 271</p>
--	--

VALID	1.571	0	17	-9.6581	16.194	10.614
VALID	1.572	0	17	-4.7623	28.052	23.388
VALID	1.576	0	17	-2.1226	26.207	24.685
VALID	1.579	0	17	-0.37605	38.718	34.905
VALID	1.588	0	17	-1.9043	27.771	26.144
VALID	1.591	0	17	-4.9989	26.511	22.861
VALID	1.593	0	18	-3.6509	15.26	14.564
VALID	1.603	0	17	-1.686	29.335	27.617
VALID	1.616	0	17	-4.5258	29.593	24.881
VALID	1.62	0	17	-1.4677	30.898	29.101
VALID	1.624	0	17	-4.7623	28.052	24.351
VALID	1.631	0	17	-9.4034	17.711	12.065
VALID	1.639	0	17	-1.2494	32.462	30.594
VALID	1.656	0	17	-4.5258	29.593	25.849
VALID	1.658	0	17	-1.031	34.026	32.096
VALID	1.66	0	17	-4.2893	31.133	26.381
VALID	1.662	0	17	-6.1815	18.808	16.509
VALID	1.664	0	17	-5.9449	20.349	17.943
VALID	1.667	0	18	-6.418	17.267	15.076
VALID	1.672	0	17	-5.7084	21.889	19.39
VALID	1.675	0	17	-1.9043	27.771	26.948
VALID	1.675	0	17	-1.686	29.335	28.433
VALID	1.679	0	17	-0.8127	35.59	33.605
VALID	1.681	0	18	-6.6545	15.727	13.642
VALID	1.681	0	17	-2.1226	26.207	25.474
VALID	1.685	0	17	-5.4719	23.43	20.853
VALID	1.688	0	17	-4.2893	31.133	27.353
VALID	1.689	0	18	-2.341	24.643	24.01
VALID	1.692	0	17	-1.4677	30.898	29.929
VALID	1.693	0	17	-9.1486	19.229	13.535
VALID	1.7	0	17	-0.59438	37.154	35.12
VALID	1.702	0	17	-5.2354	24.971	22.33
VALID	1.702	0	17	-4.0528	32.674	27.888

<p>ANAS S.p.A.</p> <p>S.S. 389 TRONCO VILLANOVA – LANUSEI – TORTOLÌ</p> <p>LOTTO BIVIO VILLAGRANDE – SVINCOLO DI ARZANA</p> <p>DAL Km 51+100,00 DELLA S.S. 389 VAR AL Km 177+930,00 DELLA S.S. 389</p> <p><b>Relazione tecnica e di calcolo rilevati</b></p>	<p>File: T00_GE01_GET_RE03_A</p> <p>Data: Agosto 2020</p> <p>Pag. 222 di 271</p>
--	--

VALID	1.711	0	17	-1.2494	32.462	31.433
VALID	1.715	0	18	-2.5593	23.079	22.548
VALID	1.72	0	17	-4.0528	32.674	28.864
VALID	1.722	0	17	-4.9989	26.511	23.817
VALID	1.73	0	17	-1.031	34.026	32.943
VALID	1.735	0	17	-9.6581	16.194	11.678
VALID	1.743	0	17	-3.8163	34.215	29.4
VALID	1.743	0	17	-4.7623	28.052	25.313
VALID	1.75	0	17	-0.8127	35.59	34.46
VALID	1.751	0	17	-9.4034	17.711	13.136
VALID	1.751	0	17	-3.8163	34.215	30.379
VALID	1.753	0	17	-8.8939	20.746	15.019
VALID	1.764	0	18	0.35331	22.728	22.774
VALID	1.765	0	17	-4.5258	29.593	26.817
VALID	1.771	0	17	-0.59438	37.154	35.982
VALID	1.773	0	18	1.354	30.663	30.72
VALID	1.773	0	17	-9.1486	19.229	14.612
VALID	1.78	0	17	-3.5798	35.755	30.917
VALID	1.782	0	17	-3.5798	35.755	31.899
VALID	1.787	0	18	0.15318	21.141	21.197
VALID	1.788	0	17	-4.2893	31.133	28.326
VALID	1.803	0	17	-8.8939	20.746	16.1
VALID	1.804	0	17	-5.7084	21.889	20.318
VALID	1.804	0	17	-5.4719	23.43	21.792
VALID	1.812	0	17	-4.0528	32.674	29.84
VALID	1.813	0	17	-8.6392	22.264	16.513
VALID	1.813	0	17	-3.3432	37.296	33.422
VALID	1.814	0	17	-3.3432	37.296	32.437
VALID	1.818	0	17	-5.2354	24.971	23.278
VALID	1.819	0	18	-0.046951	19.554	19.618
VALID	1.826	0	17	-9.6581	16.194	12.743
VALID	1.834	0	17	-8.6392	22.264	17.596
VALID	1.835	0	17	-4.9989	26.511	24.773

<p>ANAS S.p.A.</p> <p>S.S. 389 TRONCO VILLANOVA – LANUSEI – TORTOLÌ</p> <p>LOTTO BIVIO VILLAGRANDE – SVINCOLO DI ARZANA</p> <p>DAL Km 51+100,00 DELLA S.S. 389 VAR AL Km 177+930,00 DELLA S.S. 389</p> <p><b>Relazione tecnica e di calcolo rilevati</b></p>	<p>File: T00_GE01_GET_RE03_A</p> <p>Data: Agosto 2020</p> <p>Pag. 223 di 271</p>
--	--

VALID	1.835	0	17	-3.8163	34.215	31.359
VALID	1.836	0	17	-9.4034	17.711	14.208
VALID	1.841	0	17	-5.9449	20.349	18.858
VALID	1.843	0	17	-3.1067	38.837	34.948
VALID	1.847	0	17	-3.1067	38.837	33.962
VALID	1.853	0	17	-9.1486	19.229	15.689
VALID	1.854	0	17	-4.7623	28.052	26.276
VALID	1.858	0	18	-2.7776	21.515	21.085
VALID	1.859	0	17	-3.5798	35.755	32.881
VALID	1.866	0	17	-8.3845	23.781	19.1
VALID	1.868	0	17	-8.3845	23.781	18.014
VALID	1.87	0	18	-0.24708	17.967	18.042
VALID	1.872	0	17	-2.8702	40.377	36.476
VALID	1.873	0	17	-8.8939	20.746	17.18
VALID	1.874	0	17	-4.5258	29.593	27.785
VALID	1.88	0	17	-2.8702	40.377	35.489
VALID	1.883	0	17	-3.3432	37.296	34.406
VALID	1.892	0	18	-6.1815	18.808	17.409
VALID	1.894	0	17	-4.2893	31.133	29.298
VALID	1.897	0	17	-8.1298	25.299	20.608
VALID	1.898	0	17	-8.6392	22.264	18.68
VALID	1.901	0	17	-2.6337	41.918	38.007
VALID	1.906	0	17	-3.1067	38.837	35.934
VALID	1.911	0	17	-2.6337	41.918	37.019
VALID	1.915	0	17	-4.0528	32.674	30.816
VALID	1.918	0	18	1.1538	29.076	29.244
VALID	1.919	0	17	-8.1298	25.299	19.522
VALID	1.923	0	17	-8.3845	23.781	20.185
VALID	1.93	0	17	-2.8702	40.377	37.464
VALID	1.93	0	17	-7.8751	26.816	22.121
VALID	1.936	0	18	-6.418	17.267	15.96
VALID	1.936	0	17	-3.8163	34.215	32.338
VALID	1.949	0	17	-8.1298	25.299	21.694

<p>ANAS S.p.A.</p> <p>S.S. 389 TRONCO VILLANOVA – LANUSEI – TORTOLÌ</p> <p>LOTTO BIVIO VILLAGRANDE – SVINCOLO DI ARZANA</p> <p>DAL Km 51+100,00 DELLA S.S. 389 VAR AL Km 177+930,00 DELLA S.S. 389</p> <p><b>Relazione tecnica e di calcolo rilevati</b></p>	<p>File: T00_GE01_GET_RE03_A</p> <p>Data: Agosto 2020</p> <p>Pag. 224 di 271</p>
--	--

VALID	1.955	0	18	-0.44721	16.38	16.471
VALID	1.956	0	18	-2.9959	19.951	19.623
VALID	1.958	0	17	-7.8751	26.816	21.034
VALID	1.958	0	17	-3.5798	35.755	33.863
VALID	1.962	0	17	-7.6204	28.333	23.636
VALID	1.973	0	18	0.9537	27.489	27.767
VALID	1.974	0	17	-7.8751	26.816	23.207
VALID	1.979	0	17	-3.3432	37.296	35.39
VALID	1.988	0	18	-6.6545	15.727	14.511
VALID	1.993	0	17	-7.3657	29.851	25.155
VALID	1.994	0	17	-7.6204	28.333	22.549
VALID	2	0	17	-3.1067	38.837	36.92
VALID	2.001	0	17	-7.6204	28.333	24.723
VALID	2.023	0	17	-7.111	31.368	26.675
VALID	2.027	0	17	-7.3657	29.851	26.242
VALID	2.029	0	17	-7.3657	29.851	24.068
VALID	2.045	0	18	-3.2143	18.388	18.16
VALID	2.052	0	17	-6.8562	32.886	28.197
VALID	2.053	0	17	-7.111	31.368	27.762
VALID	2.061	0	17	-7.111	31.368	25.588
VALID	2.073	0	17	-9.1486	19.229	16.766
VALID	2.077	0	17	-6.8562	32.886	29.283
VALID	2.08	0	17	-6.6015	34.403	29.721
VALID	2.082	0	17	-9.4034	17.711	15.28
VALID	2.085	0	17	-8.8939	20.746	18.261
VALID	2.092	0	17	-6.8562	32.886	27.111
VALID	2.094	0	18	-0.64734	14.793	14.906
VALID	2.102	0	17	-6.6015	34.403	30.806
VALID	2.103	0	17	-8.6392	22.264	19.763
VALID	2.104	0	17	-9.6581	16.194	13.807
VALID	2.108	0	17	-6.3468	35.921	31.246
VALID	2.121	0	17	-8.3845	23.781	21.27
VALID	2.123	0	17	-6.6015	34.403	28.636



<p>ANAS S.p.A.</p> <p>S.S. 389 TRONCO VILLANOVA – LANUSEI – TORTOLI</p> <p>LOTTO BIVIO VILLAGRANDE – SVINCOLO DI ARZANA</p> <p>DAL Km 51+100,00 DELLA S.S. 389 VAR AL Km 177+930,00 DELLA S.S. 389</p> <p><b>Relazione tecnica e di calcolo rilevati</b></p>	<p>File: T00_GE01_GET_RE03_A</p> <p>Data: Agosto 2020</p> <p>Pag. 225 di 271</p>
--	--

VALID	2.126	0	17	-6.346835.921	32.331
VALID	2.132	0	18	-3.432616.824	16.698
VALID	2.135	0	17	-6.092137.438	32.772
VALID	2.14	0	17	-8.129825.299	22.781
VALID	2.149	0	17	-6.092137.438	33.856
VALID	2.152	0	17	-6.346835.921	30.162
VALID	2.161	0	17	-7.875126.816	24.294
VALID	2.161	0	17	-5.837438.956	34.299
VALID	2.172	0	17	-5.837438.956	35.381
VALID	2.18	0	17	-7.620428.333	25.811
VALID	2.181	0	17	-6.092137.438	31.689
VALID	2.186	0	17	-5.582740.473	35.827
VALID	2.194	0	17	-5.582740.473	36.908
VALID	2.197	0	18	-3.650915.26	15.235
VALID	2.197	0	18	-0.812735.59	35.315
VALID	2.2	0	17	-7.365729.851	27.329
VALID	2.208	0	17	-5.837438.956	33.217
VALID	2.21	0	17	-5.32841.991	37.356
VALID	2.215	0	17	-5.32841.991	38.435
VALID	2.219	0	17	-7.11131.368	28.848
VALID	2.219	0	18	-1.03134.026	33.79
VALID	2.233	0	17	-5.073343.508	38.885
VALID	2.235	0	17	-5.582740.473	34.747
VALID	2.236	0	17	-5.073343.508	39.963
VALID	2.237	0	18	-1.249432.462	32.271
VALID	2.239	0	17	-6.856232.886	30.369
VALID	2.24	0	18	3.993728.818	29.98
VALID	2.246	0	18	3.811727.208	28.393
VALID	2.257	0	18	-1.467730.898	30.757
VALID	2.257	0	17	-6.601534.403	31.892
VALID	2.26	0	17	-5.32841.991	36.277
VALID	2.263	0	18	3.629825.598	26.809
VALID	2.275	0	17	-6.346835.921	33.415

<p>ANAS S.p.A.</p> <p>S.S. 389 TRONCO VILLANOVA – LANUSEI – TORTOLÌ</p> <p>LOTTO BIVIO VILLAGRANDE – SVINCOLO DI ARZANA</p> <p>DAL Km 51+100,00 DELLA S.S. 389 VAR AL Km 177+930,00 DELLA S.S. 389</p> <p><b>Relazione tecnica e di calcolo rilevati</b></p>	<p>File: T00_GE01_GET_RE03_A</p> <p>Data: Agosto 2020</p> <p>Pag. 226 di 271</p>
--	--

VALID	2.277	0	18	-1.686	29.335	29.25
VALID	2.287	0	17	-5.0733	43.508	37.807
VALID	2.292	0	17	-6.0921	37.438	34.939
VALID	2.297	0	18	-1.9043	27.771	27.752
VALID	2.298	0	18	3.4479	23.988	25.23
VALID	2.31	0	17	-5.8374	38.956	36.464
VALID	2.312	0	17	-4.8185	45.026	39.339
VALID	2.321	0	18	-2.1226	26.207	26.262
VALID	2.326	0	17	-5.5827	40.473	37.989
VALID	2.329	0	18	-4.9989	26.511	25.73
VALID	2.33	0	18	0.9537	27.489	28.388
VALID	2.333	0	18	3.9937	28.818	30.453
VALID	2.341	0	18	-5.2354	24.971	24.227
VALID	2.342	0	18	-4.7623	28.052	27.239
VALID	2.342	0	17	-5.328	41.991	39.515
VALID	2.347	0	18	-2.341	24.643	24.782
VALID	2.35	0	18	3.2659	22.377	23.656
VALID	2.35	0	18	3.8117	27.208	28.862
VALID	2.35	0	18	0.75357	25.902	26.893
VALID	2.362	0	18	3.6298	25.598	27.274
VALID	2.362	0	18	-4.5258	29.593	28.753
VALID	2.364	0	18	0.55344	24.315	25.399
VALID	2.371	0	18	-2.5593	23.079	23.303
VALID	2.373	0	18	3.4479	23.988	25.69
VALID	2.378	0	18	-2.7776	21.515	21.823
VALID	2.38	0	18	0.35331	22.728	23.904
VALID	2.381	0	17	-12.389	18.155	12.621
VALID	2.381	0	18	-4.2893	31.133	30.271
VALID	2.382	0	18	-2.9959	19.951	20.344
VALID	2.382	0	17	-12.662	16.661	11.107
VALID	2.384	0	18	0.15318	21.141	22.324
VALID	2.387	0	17	-12.116	19.649	14.136
VALID	2.392	0	18	-3.2143	18.388	18.865

<p>ANAS S.p.A.</p> <p>S.S. 389 TRONCO VILLANOVA – LANUSEI – TORTOLÌ</p> <p>LOTTO BIVIO VILLAGRANDE – SVINCOLO DI ARZANA</p> <p>DAL Km 51+100,00 DELLA S.S. 389 VAR AL Km 177+930,00 DELLA S.S. 389</p> <p><b>Relazione tecnica e di calcolo rilevati</b></p>	<p>File: T00_GE01_GET_RE03_A</p> <p>Data: Agosto 2020</p> <p>Pag. 227 di 271</p>
--	--

VALID	2.395	0	18	-0.046951	19.554	20.743
VALID	2.397	0	17	-11.84321.143	15.651	
VALID	2.399	0	18	3.2659	22.377	24.11
VALID	2.4	0	18	-0.24708	17.967	19.164
VALID	2.4	0	18	-5.471923.43	22.732	
VALID	2.402	0	17	-4.052832.674	31.793	
VALID	2.413	0	18	-3.432616.824	17.385	
VALID	2.413	0	17	-11.57	22.638	17.166
VALID	2.414	0	18	3.9937	28.818	30.926
VALID	2.42	0	18	3.8117	27.208	29.331
VALID	2.421	0	17	-3.816334.215	33.318	
VALID	2.424	0	18	-0.44721	16.38	17.588
VALID	2.429	0	17	-11.29724.132	18.681	
VALID	2.429	0	18	3.084	20.767	22.089
VALID	2.43	0	17	-12.11619.649	15.325	
VALID	2.433	0	17	-12.38918.155	13.813	
VALID	2.433	0	17	-11.84321.143	16.837	
VALID	2.44	0	17	-11.57	22.638	18.35
VALID	2.441	0	18	3.6298	25.598	27.739
VALID	2.441	0	17	-3.579835.755	34.845	
VALID	2.441	0	18	3.084	20.767	22.535
VALID	2.446	0	17	-11.02425.626	20.197	
VALID	2.447	0	17	-12.66216.661	12.301	
VALID	2.448	0	18	3.9937	28.818	31.399
VALID	2.45	0	17	-11.29724.132	19.863	
VALID	2.45	0	18	3.8117	27.208	29.8
VALID	2.451	0	18	-5.708421.889	21.247	
VALID	2.456	0	18	3.4479	23.988	26.149
VALID	2.458	0	18	3.6298	25.598	28.204
VALID	2.459	0	18	-3.650915.26	15.906	
VALID	2.46	0	17	-11.02425.626	21.376	
VALID	2.461	0	17	-3.343237.296	36.375	
VALID	2.463	0	17	-10.75127.121	21.713	

<p>ANAS S.p.A.</p> <p>S.S. 389 TRONCO VILLANOVA – LANUSEI – TORTOLÌ</p> <p>LOTTO BIVIO VILLAGRANDE – SVINCOLO DI ARZANA</p> <p>DAL Km 51+100,00 DELLA S.S. 389 VAR AL Km 177+930,00 DELLA S.S. 389</p> <p><b>Relazione tecnica e di calcolo rilevati</b></p>	<p>File: T00_GE01_GET_RE03_A</p> <p>Data: Agosto 2020</p> <p>Pag. 228 di 271</p>
--	--

VALID	2.469	0	18	3.2659	22.377	24.563
VALID	2.472	0	17	-10.75127.121	22.889	
VALID	2.474	0	18	3.4479	23.988	26.609
VALID	2.475	0	18	-0.64734	14.793	16.016
VALID	2.479	0	17	-3.106738.837	37.906	
VALID	2.479	0	17	-10.47828.615	23.228	
VALID	2.481	0	18	0.15318	21.141	22.887
VALID	2.483	0	18	0.35331	22.728	24.469
VALID	2.483	0	18	6.6698	26.927	28.535
VALID	2.485	0	17	-10.47828.615	24.402	
VALID	2.485	0	18	0.55344	24.315	25.982
VALID	2.49	0	18	0.75357	25.902	27.495
VALID	2.495	0	18	-0.046951	19.554	21.305
VALID	2.496	0	18	3.2659	22.377	25.017
VALID	2.497	0	18	-5.944920.349	19.773	
VALID	2.497	0	18	0.9537	27.489	29.008
VALID	2.498	0	17	-10.20530.109	25.915	
VALID	2.498	0	18	3.084	20.767	22.982
VALID	2.498	0	17	-10.20530.109	24.744	
VALID	2.506	0	18	-0.24708	17.967	19.724
VALID	2.506	0	18	1.1538	29.076	30.521
VALID	2.51	0	18	2.902	19.157	20.968
VALID	2.511	0	17	-9.932631.603	27.428	
VALID	2.516	0	18	6.506	25.293	27.64
VALID	2.516	0	18	1.354	30.663	32.034
VALID	2.516	0	17	-9.932631.603	26.26	
VALID	2.516	0	18	-0.44721	16.38	18.146
VALID	2.52	0	18	-6.181518.808	18.309	
VALID	2.522	0	18	-3.432616.824	18.073	
VALID	2.524	0	17	-9.659733.098	28.941	
VALID	2.527	0	18	3.084	20.767	23.428
VALID	2.527	0	18	1.5541	32.25	33.55
VALID	2.53	0	18	3.6298	25.598	28.668

<p>ANAS S.p.A.</p> <p>S.S. 389 TRONCO VILLANOVA – LANUSEI – TORTOLÌ</p> <p>LOTTO BIVIO VILLAGRANDE – SVINCOLO DI ARZANA</p> <p>DAL Km 51+100,00 DELLA S.S. 389 VAR AL Km 177+930,00 DELLA S.S. 389</p> <p><b>Relazione tecnica e di calcolo rilevati</b></p>	<p>File: T00_GE01_GET_RE03_A</p> <p>Data: Agosto 2020</p> <p>Pag. 229 di 271</p>
--	--

VALID	2.534	0	17	-9.6597	33.098	27.776
VALID	2.536	0	17	-9.3868	34.592	30.454
VALID	2.538	0	18	3.8117	27.208	30.27
VALID	2.539	0	18	3.4479	23.988	27.068
VALID	2.541	0	17	-11.843	21.143	14.464
VALID	2.542	0	17	-12.116	19.649	12.946
VALID	2.545	0	18	-6.418	17.267	16.845
VALID	2.546	0	18	2.902	19.157	20.53
VALID	2.547	0	17	-11.57	22.638	15.982
VALID	2.548	0	18	2.902	19.157	21.406
VALID	2.549	0	18	6.506	25.293	27.971
VALID	2.549	0	17	-9.1139	36.086	31.968
VALID	2.551	0	17	-9.3868	34.592	29.292
VALID	2.553	0	18	-3.6509	15.26	16.577
VALID	2.555	0	17	-11.297	24.132	17.5
VALID	2.556	0	17	-12.389	18.155	11.429
VALID	2.556	0	18	0.75357	25.902	28.097
VALID	2.557	0	18	0.9537	27.489	29.628
VALID	2.557	0	18	3.2659	22.377	25.47
VALID	2.559	0	18	0.15318	21.141	23.451
VALID	2.559	0	18	0.55344	24.315	26.565
VALID	2.559	0	18	0.35331	22.728	25.034
VALID	2.562	0	17	-8.841	37.581	33.481
VALID	2.563	0	18	1.1538	29.076	31.16
VALID	2.565	0	18	-0.046951	19.554	21.867
VALID	2.566	0	18	6.506	25.293	28.302
VALID	2.566	0	18	3.084	20.767	23.874
VALID	2.567	0	17	-9.1139	36.086	30.808
VALID	2.57	0	18	-0.64734	14.793	16.572
VALID	2.57	0	18	1.354	30.663	32.692
VALID	2.573	0	17	-11.024	25.626	19.018
VALID	2.573	0	18	2.902	19.157	20.092
VALID	2.575	0	17	-8.5681	39.075	34.994

<p>ANAS S.p.A.</p> <p>S.S. 389 TRONCO VILLANOVA – LANUSEI – TORTOLÌ</p> <p>LOTTO BIVIO VILLAGRANDE – SVINCOLO DI ARZANA</p> <p>DAL Km 51+100,00 DELLA S.S. 389 VAR AL Km 177+930,00 DELLA S.S. 389</p> <p><b>Relazione tecnica e di calcolo rilevati</b></p>	<p>File: T00_GE01_GET_RE03_A</p> <p>Data: Agosto 2020</p> <p>Pag. 230 di 271</p>
--	--

VALID	2.578	0	18	2.902	19.157	21.843
VALID	2.579	0	18	-6.6545	15.727	15.381
VALID	2.583	0	18	3.6298	25.598	29.133
VALID	2.583	0	17	-8.841	37.581	32.324
VALID	2.585	0	18	3.4479	23.988	27.528
VALID	2.586	0	18	3.8117	27.208	30.739
VALID	2.586	0	17	-12.662	16.661	9.9125
VALID	2.587	0	17	-8.2952	40.569	36.508
VALID	2.592	0	18	6.506	25.293	28.632
VALID	2.593	0	18	-0.24708	17.967	20.285
VALID	2.593	0	17	-10.751	27.121	20.537
VALID	2.596	0	18	0.75357	25.902	28.699
VALID	2.596	0	18	0.55344	24.315	27.149
VALID	2.596	0	18	2.902	19.157	22.281
VALID	2.599	0	17	-8.0223	42.063	38.021
VALID	2.599	0	17	-8.5681	39.075	33.84
VALID	2.6	0	18	3.2659	22.377	25.924
VALID	2.601	0	18	0.35331	22.728	25.599
VALID	2.605	0	18	0.9537	27.489	30.249
VALID	2.607	0	18	6.506	25.293	27.31
VALID	2.608	0	18	6.3423	23.66	26.07
VALID	2.61	0	17	-7.7493	43.558	39.534
VALID	2.611	0	18	0.15318	21.141	24.014
VALID	2.612	0	17	-10.478	28.615	22.055
VALID	2.613	0	18	-0.44721	16.38	18.705
VALID	2.614	0	18	3.8117	27.208	31.208
VALID	2.614	0	17	-8.2952	40.569	35.356
VALID	2.616	0	18	6.3423	23.66	26.706
VALID	2.621	0	18	1.1538	29.076	31.799
VALID	2.621	0	18	3.6298	25.598	29.598
VALID	2.622	0	17	-7.4764	45.052	41.048
VALID	2.623	0	18	-2.9959	19.951	21.787
VALID	2.623	0	18	0.55344	24.315	27.732

<p>ANAS S.p.A.</p> <p>S.S. 389 TRONCO VILLANOVA – LANUSEI – TORTOLÌ</p> <p>LOTTO BIVIO VILLAGRANDE – SVINCOLO DI ARZANA</p> <p>DAL Km 51+100,00 DELLA S.S. 389 VAR AL Km 177+930,00 DELLA S.S. 389</p> <p><b>Relazione tecnica e di calcolo rilevati</b></p>	<p>File: T00_GE01_GET_RE03_A</p> <p>Data: Agosto 2020</p> <p>Pag. 231 di 271</p>
--	--

VALID	2.624	0	18	0.35331	22.728	26.163
VALID	2.624	0	18	3.084	20.767	24.321
VALID	2.624	0	18	2.7201	17.547	20.692
VALID	2.625	0	18	6.506	25.293	26.979
VALID	2.627	0	18	-0.046951	19.554	22.43
VALID	2.627	0	18	-2.7776	21.515	23.3
VALID	2.628	0	18	3.4479	23.988	27.988
VALID	2.628	0	18	6.3423	23.66	26.388
VALID	2.628	0	18	2.7201	17.547	19.837
VALID	2.629	0	18	-3.2143	18.388	20.274
VALID	2.629	0	17	-8.0223	42.063	36.872
VALID	2.63	0	17	-10.205	30.109	23.573
VALID	2.631	0	18	6.3423	23.66	27.024
VALID	2.632	0	18	2.7201	17.547	19.409
VALID	2.635	0	18	3.2659	22.377	26.377
VALID	2.635	0	18	2.902	19.157	22.719
VALID	2.638	0	18	1.354	30.663	33.349
VALID	2.639	0	18	0.15318	21.141	24.578
VALID	2.642	0	18	-0.64734	14.793	17.127
VALID	2.642	0	18	-0.24708	17.967	20.846
VALID	2.643	0	17	-7.7493	43.558	38.388
VALID	2.644	0	18	-2.5593	23.079	24.813
VALID	2.646	0	18	-3.4326	16.824	18.761
VALID	2.647	0	18	0.75357	25.902	29.3
VALID	2.647	0	17	-9.9326	31.603	25.092
VALID	2.648	0	18	6.3423	23.66	27.342
VALID	2.648	0	18	2.7201	17.547	20.264
VALID	2.653	0	18	3.084	20.767	24.767
VALID	2.654	0	18	6.3423	23.66	27.66
VALID	2.657	0	17	-7.4764	45.052	39.904
VALID	2.663	0	18	-2.341	24.643	26.327
VALID	2.664	0	17	-9.6597	33.098	26.611
VALID	2.664	0	18	-0.046951	19.554	22.992

<p>ANAS S.p.A.</p> <p>S.S. 389 TRONCO VILLANOVA – LANUSEI – TORTOLÌ</p> <p>LOTTO BIVIO VILLAGRANDE – SVINCOLO DI ARZANA</p> <p>DAL Km 51+100,00 DELLA S.S. 389 VAR AL Km 177+930,00 DELLA S.S. 389</p> <p><b>Relazione tecnica e di calcolo rilevati</b></p>	<p>File: T00_GE01_GET_RE03_A</p> <p>Data: Agosto 2020</p> <p>Pag. 232 di 271</p>
--	--

VALID	2.668	0	18	2.7201	17.547	21.119
VALID	2.672	0	18	0.9537	27.489	30.869
VALID	2.674	0	18	-0.44721	16.38	19.263
VALID	2.676	0	18	-3.6509	15.26	17.248
VALID	2.681	0	17	-9.3868	34.592	28.129
VALID	2.682	0	18	1.1538	29.076	32.438
VALID	2.683	0	18	6.506	25.293	26.649
VALID	2.683	0	18	-2.1226	26.207	27.84
VALID	2.689	0	18	2.902	19.157	23.157
VALID	2.69	0	18	6.1785	22.026	25.419
VALID	2.693	0	18	1.354	30.663	34.006
VALID	2.696	0	18	6.1785	22.026	25.116
VALID	2.696	0	18	-0.24708	17.967	21.406
VALID	2.697	0	18	6.1785	22.026	25.723
VALID	2.697	0	17	-9.1139	36.086	29.648
VALID	2.7	0	18	-6.1815	18.808	19.209
VALID	2.702	0	18	2.7201	17.547	18.982
VALID	2.703	0	18	-6.418	17.267	17.729
VALID	2.704	0	18	-5.9449	20.349	20.688
VALID	2.704	0	18	-1.9043	27.771	29.359
VALID	2.706	0	18	6.1785	22.026	26.026
VALID	2.706	0	17	-11.843	21.143	18.024
VALID	2.708	0	17	-11.57	22.638	19.534
VALID	2.71	0	18	2.7201	17.547	21.547
VALID	2.71	0	17	-11.297	24.132	21.044
VALID	2.711	0	17	-12.116	19.649	16.514
VALID	2.711	0	18	0.15318	21.141	25.141
VALID	2.713	0	17	-8.841	37.581	31.167
VALID	2.713	0	18	-5.7084	21.889	22.175
VALID	2.713	0	18	2.5382	15.936	19.106
VALID	2.715	0	17	-11.024	25.626	22.554
VALID	2.719	0	18	0.35331	22.728	26.728
VALID	2.719	0	18	-0.64734	14.793	17.682



<p>ANAS S.p.A.</p> <p>S.S. 389 TRONCO VILLANOVA – LANUSEI – TORTOLÌ</p> <p>LOTTO BIVIO VILLAGRANDE – SVINCOLO DI ARZANA</p> <p>DAL Km 51+100,00 DELLA S.S. 389 VAR AL Km 177+930,00 DELLA S.S. 389</p> <p><b>Relazione tecnica e di calcolo rilevati</b></p>	<p>File: T00_GE01_GET_RE03_A</p> <p>Data: Agosto 2020</p> <p>Pag. 233 di 271</p>
--	--

VALID	2.72	0	17	-12.389	18.155	15.004
VALID	2.72	0	18	-1.686	29.335	30.884
VALID	2.721	0	18	-0.046951	19.554	23.554
VALID	2.723	0	17	-10.751	27.121	24.065
VALID	2.727	0	18	-6.6545	15.727	16.25
VALID	2.728	0	17	-8.5681	39.075	32.685
VALID	2.728	0	18	-5.4719	23.43	23.672
VALID	2.729	0	18	0.55344	24.315	28.315
VALID	2.73	0	18	-3.2143	18.388	20.978
VALID	2.732	0	18	-0.24708	17.967	21.967
VALID	2.733	0	18	0.75357	25.902	29.902
VALID	2.734	0	18	-2.9959	19.951	22.509
VALID	2.735	0	18	-0.44721	16.38	19.822
VALID	2.737	0	18	-1.4677	30.898	32.414
VALID	2.738	0	17	-10.478	28.615	25.575
VALID	2.738	0	18	-3.4326	16.824	19.448
VALID	2.739	0	18	-2.7776	21.515	24.039
VALID	2.74	0	18	0.9537	27.489	31.489
VALID	2.741	0	18	-2.5593	23.079	25.569
VALID	2.741	0	18	6.3423	23.66	25.752
VALID	2.742	0	17	-12.662	16.661	13.495
VALID	2.743	0	18	2.5382	15.936	19.521
VALID	2.743	0	17	-8.2952	40.569	34.204
VALID	2.743	0	18	6.1785	22.026	24.813
VALID	2.744	0	18	-5.2354	24.971	25.176
VALID	2.747	0	18	-2.341	24.643	27.099
VALID	2.749	0	18	2.5382	15.936	18.276
VALID	2.754	0	18	2.7201	17.547	18.554
VALID	2.754	0	18	2.5382	15.936	18.691
VALID	2.756	0	17	-8.0223	42.063	35.723
VALID	2.756	0	18	2.5382	15.936	19.936
VALID	2.757	0	17	-10.205	30.109	27.085
VALID	2.757	0	18	1.1538	29.076	33.076

<p>ANAS S.p.A.</p> <p>S.S. 389 TRONCO VILLANOVA – LANUSEI – TORTOLÌ</p> <p>LOTTO BIVIO VILLAGRANDE – SVINCOLO DI ARZANA</p> <p>DAL Km 51+100,00 DELLA S.S. 389 VAR AL Km 177+930,00 DELLA S.S. 389</p> <p><b>Relazione tecnica e di calcolo rilevati</b></p>	<p>File: T00_GE01_GET_RE03_A</p> <p>Data: Agosto 2020</p> <p>Pag. 234 di 271</p>
--	--

VALID	2.758	0	18	-4.9989	26.511	26.686
VALID	2.76	0	18	-2.1226	26.207	28.629
VALID	2.762	0	18	-9.4034	17.711	16.352
VALID	2.762	0	18	-1.2494	32.462	33.947
VALID	2.765	0	18	-9.1486	19.229	17.843
VALID	2.767	0	18	-3.6509	15.26	17.918
VALID	2.769	0	18	-9.6581	16.194	14.871
VALID	2.769	0	18	6.0148	20.393	24.393
VALID	2.771	0	17	-7.7493	43.558	37.242
VALID	2.771	0	18	6.0148	20.393	24.106
VALID	2.773	0	18	-8.8939	20.746	19.342
VALID	2.775	0	18	-4.7623	28.052	28.201
VALID	2.777	0	18	-0.64734	14.793	18.238
VALID	2.778	0	17	-9.9326	31.603	28.596
VALID	2.781	0	18	6.0148	20.393	23.819
VALID	2.781	0	18	-1.9043	27.771	30.163
VALID	2.784	0	18	2.5382	15.936	17.861
VALID	2.785	0	17	-7.4764	45.052	38.761
VALID	2.785	0	18	-0.44721	16.38	20.38
VALID	2.787	0	18	-8.6392	22.264	20.847
VALID	2.789	0	18	-1.031	34.026	35.485
VALID	2.796	0	18	-8.3845	23.781	22.355
VALID	2.799	0	18	6.3423	23.66	25.434
VALID	2.8	0	17	-9.6597	33.098	30.106
VALID	2.802	0	18	-4.5258	29.593	29.721
VALID	2.803	0	18	-1.686	29.335	31.701
VALID	2.804	0	17	-8.1298	25.299	23.867
VALID	2.819	0	17	-9.3868	34.592	31.617
VALID	2.819	0	18	-5.9449	20.349	21.604
VALID	2.821	0	17	-7.8751	26.816	25.381
VALID	2.824	0	18	-2.7776	21.515	24.777
VALID	2.824	0	18	6.0148	20.393	23.533
VALID	2.825	0	18	-1.4677	30.898	33.242

<p>ANAS S.p.A.</p> <p>S.S. 389 TRONCO VILLANOVA – LANUSEI – TORTOLI</p> <p>LOTTO BIVIO VILLAGRANDE – SVINCOLO DI ARZANA</p> <p>DAL Km 51+100,00 DELLA S.S. 389 VAR AL Km 177+930,00 DELLA S.S. 389</p> <p><b>Relazione tecnica e di calcolo rilevati</b></p>	<p>File: T00_GE01_GET_RE03_A</p> <p>Data: Agosto 2020</p> <p>Pag. 235 di 271</p>
--	--

VALID	2.827	0	18	-5.7084	21.889	23.104
VALID	2.829	0	18	-4.2893	31.133	31.243
VALID	2.829	0	18	-6.1815	18.808	20.109
VALID	2.83	0	18	-2.9959	19.951	23.23
VALID	2.832	0	18	-2.5593	23.079	26.324
VALID	2.837	0	17	-9.1139	36.086	33.127
VALID	2.841	0	18	-1.2494	32.462	34.786
VALID	2.843	0	18	-3.2143	18.388	21.683
VALID	2.843	0	17	-7.6204	28.333	26.898
VALID	2.846	0	18	-2.341	24.643	27.871
VALID	2.848	0	18	-5.4719	23.43	24.611
VALID	2.849	0	18	-6.418	17.267	18.614
VALID	2.855	0	17	-8.841	37.581	34.638
VALID	2.856	0	18	-4.0528	32.674	32.769
VALID	2.857	0	18	-0.64734	14.793	18.793
VALID	2.857	0	18	2.3562	14.326	18.326
VALID	2.858	0	18	-1.031	34.026	36.332
VALID	2.858	0	18	-2.1226	26.207	29.418
VALID	2.86	0	18	2.3562	14.326	17.527
VALID	2.863	0	18	-3.4326	16.824	20.136
VALID	2.863	0	18	2.3562	14.326	17.926
VALID	2.866	0	18	-5.2354	24.971	26.125
VALID	2.867	0	17	-7.3657	29.851	28.416
VALID	2.867	0	18	5.851	18.76	22.76
VALID	2.868	0	18	-1.9043	27.771	30.967
VALID	2.868	0	18	2.5382	15.936	17.446
VALID	2.878	0	17	-8.5681	39.075	36.149
VALID	2.878	0	18	-3.6509	15.26	18.589
VALID	2.88	0	18	-1.686	29.335	32.518
VALID	2.88	0	18	5.851	18.76	22.492
VALID	2.883	0	18	-6.6545	15.727	17.119
VALID	2.883	0	18	-4.9989	26.511	27.642
VALID	2.883	0	18	6.1785	22.026	24.206

<p>ANAS S.p.A.</p> <p>S.S. 389 TRONCO VILLANOVA – LANUSEI – TORTOLÌ</p> <p>LOTTO BIVIO VILLAGRANDE – SVINCOLO DI ARZANA</p> <p>DAL Km 51+100,00 DELLA S.S. 389 VAR AL Km 177+930,00 DELLA S.S. 389</p> <p><b>Relazione tecnica e di calcolo rilevati</b></p>	<p>File: T00_GE01_GET_RE03_A</p> <p>Data: Agosto 2020</p> <p>Pag. 236 di 271</p>
--	--

VALID	2.884	0	18	-3.8163	34.215	34.297
VALID	2.885	0	18	6.0148	20.393	23.246
VALID	2.886	0	18	2.3562	14.326	16.728
VALID	2.888	0	18	2.3562	14.326	17.127
VALID	2.888	0	17	-7.111	31.368	29.935
VALID	2.894	0	18	-4.7623	28.052	29.164
VALID	2.899	0	17	-8.2952	40.569	37.659
VALID	2.902	0	18	-2.9959	19.951	23.951
VALID	2.903	0	18	-1.4677	30.898	34.07
VALID	2.907	0	18	-4.5258	29.593	30.689
VALID	2.908	0	18	-3.2143	18.388	22.388
VALID	2.909	0	17	-6.8562	32.886	31.456
VALID	2.909	0	17	-2.341	24.643	28.643
VALID	2.91	0	18	-2.7776	21.515	25.515
VALID	2.911	0	18	-2.5593	23.079	27.079
VALID	2.911	0	18	-3.5798	35.755	35.827
VALID	2.912	0	17	-2.1226	26.207	30.207
VALID	2.912	0	18	6.3423	23.66	25.117
VALID	2.913	0	18	5.851	18.76	22.225
VALID	2.925	0	18	-1.9043	27.771	31.771
VALID	2.927	0	17	-8.0223	42.063	39.17
VALID	2.927	0	17	-6.6015	34.403	32.977
VALID	2.928	0	18	-1.2494	32.462	35.624
VALID	2.93	0	18	-6.418	17.267	19.498
VALID	2.932	0	18	-3.4326	16.824	20.824
VALID	2.937	0	18	-3.3432	37.296	37.359
VALID	2.941	0	18	2.5382	15.936	17.031
VALID	2.945	0	17	-6.3468	35.921	34.499
VALID	2.948	0	18	2.3562	14.326	16.328
VALID	2.948	0	18	-5.7084	21.889	24.032
VALID	2.957	0	18	-5.4719	23.43	25.551
VALID	2.96	0	17	-1.686	29.335	33.335
VALID	2.965	0	17	-6.0921	37.438	36.022

<p>ANAS S.p.A.</p> <p>S.S. 389 TRONCO VILLANOVA – LANUSEI – TORTOLI</p> <p>LOTTO BIVIO VILLAGRANDE – SVINCOLO DI ARZANA</p> <p>DAL Km 51+100,00 DELLA S.S. 389 VAR AL Km 177+930,00 DELLA S.S. 389</p> <p><b>Relazione tecnica e di calcolo rilevati</b></p>	<p>File: T00_GE01_GET_RE03_A</p> <p>Data: Agosto 2020</p> <p>Pag. 237 di 271</p>
--	--

VALID	2.965	0	18	5.851	18.76	21.957
VALID	2.966	0	18	-6.6545	15.727	17.988
VALID	2.969	0	17	-7.7493	43.558	40.68
VALID	2.971	0	18	-3.6509	15.26	19.26
VALID	2.975	0	18	-5.2354	24.971	27.073
VALID	2.984	0	18	5.6873	17.126	21.126
VALID	2.996	0	18	6.1785	22.026	23.902
VALID	3	0	17	-5.8374	38.956	37.546
VALID	3.001	0	18	-4.9989	26.511	28.599
VALID	3.002	0	17	-1.4677	30.898	34.898
VALID	3.016	0	18	5.6873	17.126	20.879
VALID	3.017	0	18	6.0148	20.393	22.673
VALID	3.018	0	17	-7.4764	45.052	42.191
VALID	3.024	0	17	-1.2494	32.462	36.462
VALID	3.029	0	18	5.851	18.76	21.69
VALID	3.034	0	18	-4.7623	28.052	30.127
VALID	3.035	0	17	-5.5827	40.473	39.07
VALID	3.04	0	18	2.3562	14.326	15.928
VALID	3.058	0	18	5.6873	17.126	20.632
VALID	3.063	0	18	-9.4034	17.711	17.424
VALID	3.066	0	18	-9.1486	19.229	18.92
VALID	3.066	0	17	-5.9449	20.349	23.434
VALID	3.068	0	17	-5.328	41.991	40.594
VALID	3.069	0	17	-6.1815	18.808	21.908
VALID	3.075	0	18	-8.8939	20.746	20.423
VALID	3.079	0	18	-4.5258	29.593	31.657
VALID	3.08	0	18	-6.418	17.267	20.383
VALID	3.081	0	17	-5.7084	21.889	24.961
VALID	3.087	0	18	-9.6581	16.194	15.936
VALID	3.087	0	18	-8.6392	22.264	21.93
VALID	3.093	0	17	-5.4719	23.43	26.491
VALID	3.097	0	18	-6.6545	15.727	18.858
VALID	3.1	0	18	-8.3845	23.781	23.44

<p>ANAS S.p.A.</p> <p>S.S. 389 TRONCO VILLANOVA – LANUSEI – TORTOLÌ</p> <p>LOTTO BIVIO VILLAGRANDE – SVINCOLO DI ARZANA</p> <p>DAL Km 51+100,00 DELLA S.S. 389 VAR AL Km 177+930,00 DELLA S.S. 389</p> <p><b>Relazione tecnica e di calcolo rilevati</b></p>	<p>File: T00_GE01_GET_RE03_A</p> <p>Data: Agosto 2020</p> <p>Pag. 238 di 271</p>
--	--

VALID	3.108	0	18	-8.1298	25.299	24.953
VALID	3.111	0	18	5.6873	17.126	20.385
VALID	3.112	0	17	-10.134	45.078	40.741
VALID	3.112	0	17	-10.425	43.607	39.25
VALID	3.113	0	17	-10.717	42.136	37.76
VALID	3.113	0	18	5.851	18.76	21.423
VALID	3.114	0	17	-11.008	40.665	36.27
VALID	3.115	0	17	-5.235	424.971	28.022
VALID	3.116	0	18	6.1785	22.026	23.599
VALID	3.117	0	17	-11.299	39.194	34.78
VALID	3.122	0	18	-4.2893	31.133	33.188
VALID	3.124	0	18	-7.8751	126.816	26.468
VALID	3.124	0	18	2.3562	14.326	15.529
VALID	3.126	0	17	-11.59	37.723	33.291
VALID	3.132	0	18	5.5235	15.493	19.493
VALID	3.135	0	17	-11.881	136.252	31.802
VALID	3.136	0	18	5.851	18.76	21.155
VALID	3.145	0	18	-4.0528	32.674	34.722
VALID	3.145	0	17	-12.172	34.781	30.313
VALID	3.149	0	18	-7.6204	28.333	27.985
VALID	3.154	0	17	-4.9989	26.511	29.555
VALID	3.157	0	17	-12.463	33.31	28.826
VALID	3.166	0	18	5.5235	15.493	19.266
VALID	3.171	0	18	6.0148	20.393	22.386
VALID	3.171	0	17	-4.7623	28.052	31.089
VALID	3.172	0	17	-5.9449	20.349	24.349
VALID	3.172	0	17	-12.754	31.838	27.338
VALID	3.175	0	18	-3.8163	34.215	36.256
VALID	3.175	0	18	5.6873	17.126	20.138
VALID	3.177	0	17	-6.1815	18.808	22.808
VALID	3.183	0	18	-7.3657	29.851	29.503
VALID	3.183	0	17	-6.418	17.267	21.267
VALID	3.184	0	17	-5.7084	21.889	25.889

<p>ANAS S.p.A.</p> <p>S.S. 389 TRONCO VILLANOVA – LANUSEI – TORTOLI</p> <p>LOTTO BIVIO VILLAGRANDE – SVINCOLO DI ARZANA</p> <p>DAL Km 51+100,00 DELLA S.S. 389 VAR AL Km 177+930,00 DELLA S.S. 389</p> <p><b>Relazione tecnica e di calcolo rilevati</b></p>	<p>File: T00_GE01_GET_RE03_A</p> <p>Data: Agosto 2020</p> <p>Pag. 239 di 271</p>
--	--

VALID	3.188	0	17	-13.045	30.367	25.852
VALID	3.192	0	17	-4.5258	29.593	32.625
VALID	3.199	0	17	-10.134	45.078	39.55
VALID	3.203	0	17	-10.425	43.607	38.056
VALID	3.204	0	17	-5.4719	23.43	27.43
VALID	3.207	0	18	-3.5798	35.755	37.791
VALID	3.207	0	17	-10.717	42.136	36.563
VALID	3.207	0	17	-6.6545	15.727	19.727
VALID	3.208	0	17	-13.336	28.896	24.366
VALID	3.209	0	18	5.5235	15.493	19.04
VALID	3.211	0	17	-5.2354	24.971	28.971
VALID	3.213	0	17	-4.2893	31.133	34.161
VALID	3.213	0	17	-11.008	40.665	35.071
VALID	3.218	0	17	-4.0528	32.674	35.698
VALID	3.219	0	17	-11.299	39.194	33.578
VALID	3.219	0	18	-7.111	31.368	31.022
VALID	3.221	0	17	-3.8163	34.215	37.235
VALID	3.223	0	17	-3.5798	35.755	38.773
VALID	3.224	0	18	-8.8939	20.746	21.504
VALID	3.224	0	17	-4.9989	26.511	30.511
VALID	3.225	0	17	-4.0528	32.674	36.674
VALID	3.226	0	17	-3.8163	34.215	38.215
VALID	3.226	0	17	-11.59	37.723	32.086
VALID	3.227	0	17	-4.2893	31.133	35.133
VALID	3.228	0	17	-4.5258	29.593	33.593
VALID	3.231	0	17	-4.7623	28.052	32.052
VALID	3.232	0	17	-13.628	27.425	22.882
VALID	3.232	0	18	-9.1486	19.229	19.997
VALID	3.232	0	18	-8.6392	22.264	23.013
VALID	3.234	0	17	-11.881	36.252	30.595
VALID	3.24	0	18	5.6873	17.126	19.644
VALID	3.244	0	17	-12.172	34.781	29.104
VALID	3.248	0	18	-8.3845	23.781	24.526

<p>ANAS S.p.A.</p> <p>S.S. 389 TRONCO VILLANOVA – LANUSEI – TORTOLÌ</p> <p>LOTTO BIVIO VILLAGRANDE – SVINCOLO DI ARZANA</p> <p>DAL Km 51+100,00 DELLA S.S. 389 VAR AL Km 177+930,00 DELLA S.S. 389</p> <p><b>Relazione tecnica e di calcolo rilevati</b></p>	<p>File: T00_GE01_GET_RE03_A</p> <p>Data: Agosto 2020</p> <p>Pag. 240 di 271</p>
--	--

VALID	3.254	0	18	5.6873	17.126	19.891
VALID	3.255	0	17	-12.463	33.31	27.614
VALID	3.255	0	18	-9.4034	17.711	18.496
VALID	3.255	0	18	9.0911	21.675	25.675
VALID	3.259	0	18	5.5235	15.493	18.813
VALID	3.26	0	17	-13.919	25.954	21.399
VALID	3.267	0	17	-12.754	31.838	26.124
VALID	3.274	0	18	-8.1298	25.299	26.04
VALID	3.282	0	18	-12.116	19.649	17.703
VALID	3.282	0	18	-12.389	18.155	16.196
VALID	3.282	0	17	-13.045	30.367	24.635
VALID	3.286	0	18	6.0148	20.393	22.099
VALID	3.289	0	18	5.3598	13.859	17.859
VALID	3.29	0	18	-11.843	21.143	19.21
VALID	3.292	0	18	-9.6581	16.194	17
VALID	3.294	0	17	-14.21	24.483	19.917
VALID	3.295	0	18	-6.8562	32.886	32.542
VALID	3.295	0	18	-11.57	22.638	20.718
VALID	3.298	0	18	-12.662	16.661	14.689
VALID	3.299	0	17	-13.336	28.896	23.148
VALID	3.303	0	17	-11.297	24.132	22.225
VALID	3.309	0	18	9.0911	21.675	25.531
VALID	3.314	0	18	5.851	18.76	20.888
VALID	3.319	0	17	-13.628	27.425	21.661
VALID	3.32	0	18	-11.024	25.626	23.733
VALID	3.32	0	18	5.5235	15.493	18.586
VALID	3.322	0	18	5.3598	13.859	17.652
VALID	3.325	0	18	-7.8751	26.816	27.555
VALID	3.337	0	18	-6.6015	34.403	34.062
VALID	3.338	0	17	-14.501	23.012	18.438
VALID	3.341	0	18	-7.6204	28.333	29.072
VALID	3.346	0	17	-13.919	25.954	20.176
VALID	3.353	0	17	-10.751	27.121	25.241



<p>ANAS S.p.A.</p> <p>S.S. 389 TRONCO VILLANOVA – LANUSEI – TORTOLÌ</p> <p>LOTTO BIVIO VILLAGRANDE – SVINCOLO DI ARZANA</p> <p>DAL Km 51+100,00 DELLA S.S. 389 VAR AL Km 177+930,00 DELLA S.S. 389</p> <p><b>Relazione tecnica e di calcolo rilevati</b></p>	<p>File: T00_GE01_GET_RE03_A</p> <p>Data: Agosto 2020</p> <p>Pag. 241 di 271</p>
--	--

VALID	3.361	0	18	5.3598	13.859	17.445
VALID	3.361	0	18	-7.3657	29.851	30.59
VALID	3.364	0	17	-9.1486	19.229	21.074
VALID	3.368	0	18	-6.3468	35.921	35.584
VALID	3.368	0	18	9.0911	21.675	25.387
VALID	3.378	0	17	-8.8939	20.746	22.585
VALID	3.378	0	17	-14.21	24.483	18.694
VALID	3.383	0	18	5.5235	15.493	18.36
VALID	3.385	0	17	-10.478	28.615	26.748
VALID	3.389	0	18	-9.4034	17.711	19.567
VALID	3.39	0	17	-7.3657	29.851	31.677
VALID	3.392	0	18	-7.111	31.368	32.108
VALID	3.392	0	17	-8.3845	23.781	25.611
VALID	3.393	0	17	-14.792	21.541	16.962
VALID	3.395	0	17	-6.0921	37.438	41.438
VALID	3.395	0	18	-8.6392	22.264	24.097
VALID	3.402	0	18	5.6873	17.126	19.397
VALID	3.402	0	18	-7.6204	28.333	30.159
VALID	3.403	0	17	-8.1298	25.299	27.126
VALID	3.403	0	18	-6.0921	37.438	37.105
VALID	3.404	0	18	5.3598	13.859	17.238
VALID	3.405	0	17	-6.3468	35.921	39.921
VALID	3.411	0	18	8.9456	20.019	24.019
VALID	3.413	0	17	-7.8751	26.816	28.642
VALID	3.414	0	18	-6.8562	32.886	33.628
VALID	3.415	0	18	-6.0921	37.438	38.189
VALID	3.416	0	17	-6.6015	34.403	38.403
VALID	3.416	0	18	-6.6015	34.403	35.148
VALID	3.416	0	18	-5.8374	38.956	39.71
VALID	3.417	0	18	-6.3468	35.921	36.668
VALID	3.417	0	17	-14.501	23.012	17.213
VALID	3.417	0	17	-9.6581	16.194	18.065
VALID	3.428	0	17	-6.0921	37.438	40.355

<p>ANAS S.p.A.</p> <p>S.S. 389 TRONCO VILLANOVA – LANUSEI – TORTOLÌ</p> <p>LOTTO BIVIO VILLAGRANDE – SVINCOLO DI ARZANA</p> <p>DAL Km 51+100,00 DELLA S.S. 389 VAR AL Km 177+930,00 DELLA S.S. 389</p> <p><b>Relazione tecnica e di calcolo rilevati</b></p>	<p>File: T00_GE01_GET_RE03_A</p> <p>Data: Agosto 2020</p> <p>Pag. 242 di 271</p>
--	--

VALID	3.43	0	17	-6.8562	32.886	36.886
VALID	3.431	0	18	9.0911	21.675	25.243
VALID	3.432	0	17	-7.6204	28.333	31.246
VALID	3.433	0	17	-6.3468	35.921	38.837
VALID	3.435	0	17	-7.3657	29.851	32.764
VALID	3.438	0	17	-7.8751	26.816	29.729
VALID	3.44	0	17	-6.6015	34.403	37.318
VALID	3.441	0	18	5.851	18.76	20.621
VALID	3.445	0	17	-7.111	31.368	35.368
VALID	3.447	0	17	-6.8562	32.886	35.8
VALID	3.447	0	17	-8.1298	25.299	28.212
VALID	3.45	0	17	-10.1344	5.078	38.358
VALID	3.451	0	17	-6.0921	37.438	39.272
VALID	3.452	0	17	-5.8374	38.956	40.792
VALID	3.453	0	18	-5.8374	38.956	38.628
VALID	3.453	0	18	5.3598	13.859	17.03
VALID	3.455	0	17	-7.111	31.368	34.282
VALID	3.459	0	17	-10.4254	3.607	36.862
VALID	3.461	0	17	-8.8939	20.746	23.665
VALID	3.461	0	18	-5.5827	40.473	40.15
VALID	3.461	0	17	-7.3657	29.851	33.851
VALID	3.462	0	17	-15.083	20.07	15.49
VALID	3.465	0	18	8.9456	20.019	23.875
VALID	3.466	0	18	5.5235	15.493	17.907
VALID	3.466	0	18	6.0148	20.393	21.812
VALID	3.466	0	17	-14.792	21.541	15.736
VALID	3.468	0	17	-10.7174	2.136	35.367
VALID	3.471	0	18	-10.205	30.109	28.256
VALID	3.478	0	17	-11.0084	0.665	33.871
VALID	3.479	0	17	-7.6204	28.333	32.333
VALID	3.481	0	17	-9.1486	19.229	22.152
VALID	3.49	0	17	-11.299	39.194	32.376
VALID	3.49	0	17	-7.8751	26.816	30.816

<p>ANAS S.p.A.</p> <p>S.S. 389 TRONCO VILLANOVA – LANUSEI – TORTOLÌ</p> <p>LOTTO BIVIO VILLAGRANDE – SVINCOLO DI ARZANA</p> <p>DAL Km 51+100,00 DELLA S.S. 389 VAR AL Km 177+930,00 DELLA S.S. 389</p> <p><b>Relazione tecnica e di calcolo rilevati</b></p>	<p>File: T00_GE01_GET_RE03_A</p> <p>Data: Agosto 2020</p> <p>Pag. 243 di 271</p>
--	--

VALID	3.491	0	17	-8.1298	25.299	29.299
VALID	3.495	0	17	-9.4034	17.711	20.639
VALID	3.498	0	18	5.3598	13.859	16.823
VALID	3.502	0	17	-11.59	37.723	30.882
VALID	3.503	0	18	9.0911	21.675	25.099
VALID	3.505	0	17	-8.3845	23.781	27.781
VALID	3.507	0	18	5.3598	13.859	16.409
VALID	3.51	0	18	-9.9326	31.603	29.764
VALID	3.516	0	17	-11.881	36.252	29.388
VALID	3.519	0	17	-9.6581	16.194	19.129
VALID	3.52	0	17	-8.5681	39.075	43.075
VALID	3.522	0	18	8.9456	20.019	23.732
VALID	3.527	0	17	-8.6392	22.264	26.264
VALID	3.527	0	17	-13.102	43.657	47.657
VALID	3.529	0	17	-15.083	20.07	14.264
VALID	3.531	0	17	-12.172	34.781	27.894
VALID	3.54	0	17	-8.841	37.581	41.581
VALID	3.547	0	18	-9.6597	33.098	31.272
VALID	3.548	0	17	-12.463	33.31	26.402
VALID	3.549	0	18	8.8	18.362	22.362
VALID	3.55	0	18	5.3598	13.859	16.616
VALID	3.55	0	17	-15.374	18.599	14.023
VALID	3.555	0	17	-8.8939	20.746	24.746
VALID	3.557	0	18	5.6873	17.126	19.15
VALID	3.562	0	17	-9.1139	36.086	40.086
VALID	3.565	0	17	-8.2952	40.569	43.418
VALID	3.567	0	17	-12.754	31.838	24.91
VALID	3.576	0	18	-9.3868	34.592	32.779
VALID	3.576	0	17	-8.5681	39.075	41.92
VALID	3.577	0	17	-9.1486	19.229	23.229
VALID	3.581	0	18	9.0911	21.675	24.955
VALID	3.584	0	17	-9.3868	34.592	38.592
VALID	3.585	0	17	-8.841	37.581	40.423

<p>ANAS S.p.A.</p> <p>S.S. 389 TRONCO VILLANOVA – LANUSEI – TORTOLÌ</p> <p>LOTTO BIVIO VILLAGRANDE – SVINCOLO DI ARZANA</p> <p>DAL Km 51+100,00 DELLA S.S. 389 VAR AL Km 177+930,00 DELLA S.S. 389</p> <p><b>Relazione tecnica e di calcolo rilevati</b></p>	<p>File: T00_GE01_GET_RE03_A</p> <p>Data: Agosto 2020</p> <p>Pag. 244 di 271</p>
--	--

VALID	3.585	0	17	-11.008	40.665	44.665
VALID	3.588	0	18	8.9456	20.019	23.588
VALID	3.588	0	17	-13.045	30.367	23.419
VALID	3.593	0	17	-12.792	45.105	47.886
VALID	3.597	0	17	-9.1139	36.086	38.926
VALID	3.597	0	17	-15.45	45.131	47.905
VALID	3.598	0	18	8.8	18.362	22.219
VALID	3.603	0	17	-8.2952	40.569	42.266
VALID	3.604	0	17	-13.411	42.209	46.209
VALID	3.605	0	17	-9.6597	33.098	37.098
VALID	3.612	0	17	-9.3868	34.592	37.429
VALID	3.612	0	17	-15.374	18.599	12.797
VALID	3.613	0	17	-13.336	28.896	21.929
VALID	3.618	0	17	-9.6581	16.194	20.194
VALID	3.619	0	17	-8.5681	39.075	40.766
VALID	3.621	0	18	5.5235	15.493	17.68
VALID	3.622	0	17	-11.299	39.194	43.194
VALID	3.627	0	18	5.3598	13.859	16.201
VALID	3.629	0	17	-9.9326	31.603	35.603
VALID	3.63	0	17	-9.6597	33.098	35.933
VALID	3.633	0	17	-13.102	43.657	46.437
VALID	3.637	0	17	-8.841	37.581	39.266
VALID	3.64	0	17	-13.628	27.425	20.441
VALID	3.644	0	17	-15.778	43.706	46.481
VALID	3.647	0	18	-12.116	19.649	18.892
VALID	3.648	0	18	-9.1139	36.086	34.287
VALID	3.649	0	18	-11.843	21.143	20.397
VALID	3.652	0	18	8.8	18.362	22.077
VALID	3.654	0	18	8.6545	16.706	20.706
VALID	3.655	0	18	8.9456	20.019	23.445
VALID	3.655	0	17	-10.205	30.109	34.109
VALID	3.656	0	17	-9.1139	36.086	37.767
VALID	3.661	0	17	-11.59	37.723	41.723

<p>ANAS S.p.A.</p> <p>S.S. 389 TRONCO VILLANOVA – LANUSEI – TORTOLÌ</p> <p>LOTTO BIVIO VILLAGRANDE – SVINCOLO DI ARZANA</p> <p>DAL Km 51+100,00 DELLA S.S. 389 VAR AL Km 177+930,00 DELLA S.S. 389</p> <p><b>Relazione tecnica e di calcolo rilevati</b></p>	<p>File: T00_GE01_GET_RE03_A</p> <p>Data: Agosto 2020</p> <p>Pag. 245 di 271</p>
--	--

VALID	3.664	0	17	-10.205	30.109	32.939
VALID	3.665	0	17	-10.717	42.136	44.94
VALID	3.666	0	17	-13.72	40.761	44.761
VALID	3.669	0	18	9.0911	21.675	24.811
VALID	3.67	0	18	-12.389	18.155	17.388
VALID	3.67	0	17	-15.665	17.127	12.563
VALID	3.672	0	17	-9.3868	34.592	36.267
VALID	3.673	0	17	-13.919	25.954	18.954
VALID	3.676	0	17	-13.411	42.209	44.987
VALID	3.676	0	18	-8.841	37.581	35.795
VALID	3.683	0	18	-8.0223	42.063	42.617
VALID	3.684	0	17	-10.478	28.615	32.615
VALID	3.686	0	17	-16.105	42.282	45.058
VALID	3.69	0	18	-8.5681	39.075	37.303
VALID	3.693	0	18	-8.2952	40.569	41.114
VALID	3.696	0	18	-11.024	25.626	24.912
VALID	3.696	0	18	-8.2952	40.569	38.811
VALID	3.696	0	18	8.6545	16.706	20.564
VALID	3.698	0	18	-7.7493	43.558	41.827
VALID	3.698	0	17	-9.6597	33.098	34.767
VALID	3.699	0	17	-11.881	36.252	40.252
VALID	3.699	0	18	-11.57	22.638	21.902
VALID	3.699	0	18	-12.662	16.661	15.884
VALID	3.699	0	18	-11.297	24.132	23.407
VALID	3.701	0	18	-8.0223	42.063	40.319
VALID	3.704	0	18	8.8	18.362	21.934
VALID	3.704	0	18	-8.5681	39.075	39.612
VALID	3.704	0	17	-10.478	28.615	31.442
VALID	3.71	0	18	-10.751	27.121	26.417
VALID	3.71	0	17	-14.21	24.483	17.47
VALID	3.716	0	17	-18.108	45.157	46.732
VALID	3.717	0	17	-11.59	37.723	40.518
VALID	3.717	0	18	-8.841	37.581	38.109

<p>ANAS S.p.A.</p> <p>S.S. 389 TRONCO VILLANOVA – LANUSEI – TORTOLI</p> <p>LOTTO BIVIO VILLAGRANDE – SVINCOLO DI ARZANA</p> <p>DAL Km 51+100,00 DELLA S.S. 389 VAR AL Km 177+930,00 DELLA S.S. 389</p> <p><b>Relazione tecnica e di calcolo rilevati</b></p>	<p>File: T00_GE01_GET_RE03_A</p> <p>Data: Agosto 2020</p> <p>Pag. 246 di 271</p>
--	--

VALID	3.718	0	17	-10.75127.121	31.121
VALID	3.719	0	17	-13.72	40.761 43.538
VALID	3.72	0	18	-9.659733.098	32.437
VALID	3.72	0	18	-9.386834.592	33.942
VALID	3.72	0	17	-15.66517.127	11.34
VALID	3.721	0	18	-9.932631.603	30.932
VALID	3.721	0	18	-10.20530.109	29.427
VALID	3.725	0	18	-10.47828.615	27.922
VALID	3.726	0	18	-9.113936.086	35.447
VALID	3.726	0	17	-9.932631.603	33.268
VALID	3.726	0	17	-14.02939.313	43.313
VALID	3.729	0	18	8.9456	20.019 23.301
VALID	3.732	0	18	-9.113936.086	36.607
VALID	3.734	0	18	-8.841	37.581 36.952
VALID	3.736	0	17	-16.43340.857	43.634
VALID	3.739	0	18	-8.568139.075	38.457
VALID	3.741	0	18	8.6545	16.706 20.422
VALID	3.743	0	17	-18.10845.157	47.945
VALID	3.744	0	18	5.3598	13.859 15.994
VALID	3.747	0	17	-10.42543.607	45.22
VALID	3.748	0	17	-10.20530.109	31.768
VALID	3.748	0	17	-10.75127.121	29.945
VALID	3.749	0	18	-9.386834.592	35.104
VALID	3.749	0	18	8.5089	15.049 19.049
VALID	3.752	0	17	-11.88136.252	39.045
VALID	3.753	0	18	-9.932631.603	32.1
VALID	3.754	0	17	-14.50123.012	15.988
VALID	3.757	0	17	-11.02425.626	29.626
VALID	3.759	0	17	-12.46333.31	37.31
VALID	3.76	0	18	9.0911	21.675 24.667
VALID	3.76	0	18	-10.20530.109	30.597
VALID	3.761	0	17	-18.45443.756	45.335
VALID	3.761	0	18	8.8	18.362 21.791

<p>ANAS S.p.A.</p> <p>S.S. 389 TRONCO VILLANOVA – LANUSEI – TORTOLÌ</p> <p>LOTTO BIVIO VILLAGRANDE – SVINCOLO DI ARZANA</p> <p>DAL Km 51+100,00 DELLA S.S. 389 VAR AL Km 177+930,00 DELLA S.S. 389</p> <p><b>Relazione tecnica e di calcolo rilevati</b></p>	<p>File: T00_GE01_GET_RE03_A</p> <p>Data: Agosto 2020</p> <p>Pag. 247 di 271</p>
--	--

VALID	3.767	0	17	-15.45	45.131	46.68
VALID	3.768	0	18	-9.6597	33.098	33.602
VALID	3.769	0	17	-14.029	39.313	42.089
VALID	3.771	0	17	-10.717	42.136	43.743
VALID	3.773	0	18	-7.7493	43.558	42.973
VALID	3.777	0	18	-10.478	28.615	29.095
VALID	3.778	0	18	-8.0223	42.063	41.468
VALID	3.781	0	17	-12.792	45.105	46.668
VALID	3.781	0	17	-10.478	28.615	30.268
VALID	3.785	0	18	-8.2952	40.569	39.963
VALID	3.789	0	17	-16.76	39.432	42.212
VALID	3.79	0	18	-18.108	45.157	49.157
VALID	3.792	0	17	-12.172	34.781	37.571
VALID	3.794	0	17	-11.024	25.626	28.448
VALID	3.795	0	17	-12.754	31.838	35.838
VALID	3.796	0	17	-18.454	43.756	46.546
VALID	3.798	0	18	8.6545	16.706	20.281
VALID	3.798	0	17	-11.008	40.665	42.266
VALID	3.799	0	18	-16.105	42.282	46.282
VALID	3.801	0	18	8.9456	20.019	23.158
VALID	3.802	0	18	8.5089	15.049	18.909
VALID	3.803	0	18	-10.751	27.121	27.593
VALID	3.807	0	17	-14.792	21.541	14.511
VALID	3.811	0	17	-15.778	43.706	45.256
VALID	3.811	0	17	-18.799	42.354	43.939
VALID	3.82	0	17	-11.299	39.194	40.79
VALID	3.82	0	17	-10.751	27.121	28.769
VALID	3.823	0	17	-13.102	43.657	45.216
VALID	3.825	0	18	8.8	18.362	21.649
VALID	3.826	0	17	-11.024	25.626	27.269
VALID	3.826	0	17	-14.339	37.865	40.64
VALID	3.829	0	17	-13.045	30.367	34.367
VALID	3.834	0	17	-12.463	33.31	36.098

<p>ANAS S.p.A.</p> <p>S.S. 389 TRONCO VILLANOVA – LANUSEI – TORTOLÌ</p> <p>LOTTO BIVIO VILLAGRANDE – SVINCOLO DI ARZANA</p> <p>DAL Km 51+100,00 DELLA S.S. 389 VAR AL Km 177+930,00 DELLA S.S. 389</p> <p><b>Relazione tecnica e di calcolo rilevati</b></p>	<p>File: T00_GE01_GET_RE03_A</p> <p>Data: Agosto 2020</p> <p>Pag. 248 di 271</p>
--	--

VALID	3.835	0	18	-11.024	25.626	26.09
VALID	3.836	0	18	-18.454	43.756	47.756
VALID	3.845	0	17	-14.648	36.417	40.417
VALID	3.848	0	17	-17.088	38.007	40.789
VALID	3.851	0	17	-11.297	24.132	26.951
VALID	3.852	0	17	-11.59	37.723	39.314
VALID	3.853	0	17	-18.799	42.354	45.147
VALID	3.856	0	18	-16.433	40.857	44.857
VALID	3.857	0	17	-11.297	24.132	25.769
VALID	3.857	0	18	9.0911	21.675	24.523
VALID	3.858	0	17	-16.105	42.282	43.834
VALID	3.86	0	17	-11.57	22.638	26.638
VALID	3.866	0	17	-19.145	40.953	42.544
VALID	3.868	0	17	-13.411	42.209	43.765
VALID	3.868	0	18	8.6545	16.706	20.139
VALID	3.869	0	18	8.5089	15.049	18.769
VALID	3.873	0	18	-11.297	24.132	24.588
VALID	3.874	0	17	-15.083	20.07	13.038
VALID	3.878	0	18	8.9456	20.019	23.014
VALID	3.882	0	17	-14.648	36.417	39.192
VALID	3.883	0	17	-12.754	31.838	34.624
VALID	3.883	0	17	-10.134	45.078	45.505
VALID	3.885	0	17	-11.881	36.252	37.838
VALID	3.887	0	18	-18.799	42.354	46.354
VALID	3.894	0	17	-13.336	28.896	32.896
VALID	3.901	0	17	-18.108	45.157	45.519
VALID	3.904	0	18	8.8	18.362	21.506
VALID	3.904	0	17	-10.425	43.607	44.026
VALID	3.906	0	18	-11.57	22.638	23.086
VALID	3.907	0	17	-11.57	22.638	24.27
VALID	3.907	0	18	8.3634	13.392	17.392
VALID	3.908	0	17	-11.57	22.638	25.454
VALID	3.91	0	17	-16.433	40.857	42.412



<p>ANAS S.p.A.</p> <p>S.S. 389 TRONCO VILLANOVA – LANUSEI – TORTOLÌ</p> <p>LOTTO BIVIO VILLAGRANDE – SVINCOLO DI ARZANA</p> <p>DAL Km 51+100,00 DELLA S.S. 389 VAR AL Km 177+930,00 DELLA S.S. 389</p> <p><b>Relazione tecnica e di calcolo rilevati</b></p>	<p>File: T00_GE01_GET_RE03_A</p> <p>Data: Agosto 2020</p> <p>Pag. 249 di 271</p>
--	--

VALID	3.912	0	17	-17.415	36.583	39.367
VALID	3.915	0	18	-19.145	40.953	43.748
VALID	3.916	0	18	-10.134	45.078	44.314
VALID	3.917	0	17	-13.72	40.761	42.315
VALID	3.918	0	18	-16.76	39.432	43.432
VALID	3.92	0	17	-12.172	34.781	36.361
VALID	3.921	0	18	-11.843	21.143	21.584
VALID	3.922	0	17	-14.957	34.969	38.969
VALID	3.923	0	17	-10.717	42.136	42.546
VALID	3.928	0	17	-19.491	39.551	41.145
VALID	3.937	0	18	-19.145	40.953	44.953
VALID	3.938	0	18	-10.425	43.607	42.832
VALID	3.938	0	18	-12.116	19.649	20.082
VALID	3.939	0	17	-12.792	45.105	39.356
VALID	3.939	0	17	-13.045	30.367	33.151
VALID	3.942	0	17	-11.843	21.143	25.143
VALID	3.942	0	17	-11.008	40.665	41.067
VALID	3.945	0	17	-11.843	21.143	23.957
VALID	3.946	0	17	-18.454	43.756	44.125
VALID	3.948	0	17	-14.957	34.969	37.744
VALID	3.95	0	18	8.5089	15.049	18.628
VALID	3.954	0	18	-12.662	16.661	17.078
VALID	3.957	0	18	8.6545	16.706	19.997
VALID	3.957	0	17	-12.463	33.31	34.886
VALID	3.962	0	18	-10.717	42.136	41.35
VALID	3.964	0	17	-15.374	18.599	11.572
VALID	3.965	0	17	-13.628	27.425	31.425
VALID	3.965	0	17	-11.299	39.194	39.588
VALID	3.966	0	17	-16.76	39.432	40.991
VALID	3.967	0	18	8.9456	20.019	22.871
VALID	3.967	0	17	-11.843	21.143	22.77
VALID	3.967	0	18	-12.389	18.155	18.58
VALID	3.971	0	17	-14.029	39.313	40.865

<p>ANAS S.p.A.</p> <p>S.S. 389 TRONCO VILLANOVA – LANUSEI – TORTOLÌ</p> <p>LOTTO BIVIO VILLAGRANDE – SVINCOLO DI ARZANA</p> <p>DAL Km 51+100,00 DELLA S.S. 389 VAR AL Km 177+930,00 DELLA S.S. 389</p> <p><b>Relazione tecnica e di calcolo rilevati</b></p>	<p>File: T00_GE01_GET_RE03_A</p> <p>Data: Agosto 2020</p> <p>Pag. 250 di 271</p>
--	--

VALID	3.975	0	17	-13.102	43.657	37.895
VALID	3.981	0	18	-19.491	39.551	42.348
VALID	3.984	0	18	-17.088	38.007	42.007
VALID	3.984	0	17	-17.743	35.158	37.945
VALID	3.985	0	18	8.3634	13.392	17.254
VALID	3.989	0	18	-11.008	40.665	39.868
VALID	3.989	0	17	-13.336	28.896	31.678
VALID	3.991	0	17	-19.836	38.15	39.742
VALID	3.991	0	17	-11.59	37.723	38.109
VALID	3.996	0	18	-19.491	39.551	43.551
VALID	3.998	0	17	-15.45	45.131	45.455
VALID	3.999	0	17	-18.799	42.354	42.732
VALID	4	0	17	-12.754	31.838	33.41
VALID	4.003	0	17	-15.267	33.521	37.521
VALID	4.005	0	18	8.8	18.362	21.363
VALID	4.013	0	17	-13.411	42.209	36.435
VALID	4.016	0	17	-12.116	19.649	22.46
VALID	4.019	0	18	-11.299	39.194	38.386
VALID	4.022	0	17	-15.267	33.521	36.296
VALID	4.022	0	17	-11.881	36.252	36.63
VALID	4.027	0	17	-12.116	19.649	23.649
VALID	4.027	0	17	-17.088	38.007	39.571
VALID	4.029	0	17	-14.339	37.865	39.415
VALID	4.038	0	17	-13.919	25.954	29.954
VALID	4.042	0	18	-12.116	19.649	21.271
VALID	4.042	0	17	-15.778	43.706	44.032
VALID	4.047	0	18	-12.792	45.105	45.449
VALID	4.049	0	17	-13.045	30.367	31.934
VALID	4.05	0	18	-11.59	37.723	36.905
VALID	4.051	0	18	8.5089	15.049	18.488
VALID	4.053	0	18	-19.836	38.15	40.946
VALID	4.053	0	17	-13.628	27.425	30.205
VALID	4.055	0	17	-13.72	40.761	34.977

<p>ANAS S.p.A.</p> <p>S.S. 389 TRONCO VILLANOVA – LANUSEI – TORTOLI</p> <p>LOTTO BIVIO VILLAGRANDE – SVINCOLO DI ARZANA</p> <p>DAL Km 51+100,00 DELLA S.S. 389 VAR AL Km 177+930,00 DELLA S.S. 389</p> <p><b>Relazione tecnica e di calcolo rilevati</b></p>	<p>File: T00_GE01_GET_RE03_A</p> <p>Data: Agosto 2020</p> <p>Pag. 251 di 271</p>
--	--

VALID	4.056	0	17	-12.172	34.781	35.152
VALID	4.056	0	18	-17.415	36.583	40.583
VALID	4.059	0	17	-19.145	40.953	41.339
VALID	4.06	0	17	-20.182	36.748	38.339
VALID	4.06	0	18	-19.836	38.15	42.15
VALID	4.062	0	17	-18.07	33.733	36.522
VALID	4.072	0	18	-10.134	45.078	43.123
VALID	4.072	0	18	8.6545	16.706	19.856
VALID	4.081	0	18	8.9456	20.019	22.727
VALID	4.083	0	18	8.3634	13.392	17.116
VALID	4.087	0	18	-11.881	36.252	35.423
VALID	4.088	0	17	-14.648	36.417	37.966
VALID	4.089	0	18	-10.134	45.078	41.932
VALID	4.089	0	18	-13.102	43.657	43.996
VALID	4.089	0	17	-16.105	42.282	42.61
VALID	4.09	0	18	-10.425	43.607	41.638
VALID	4.09	0	17	-15.576	32.073	36.073
VALID	4.095	0	18	-12.463	33.31	33.674
VALID	4.095	0	17	-17.415	36.583	38.151
VALID	4.1	0	17	-15.576	32.073	34.848
VALID	4.101	0	17	-14.029	39.313	33.52
VALID	4.106	0	17	-13.336	28.896	30.459
VALID	4.106	0	18	-10.425	43.607	40.444
VALID	4.106	0	17	-12.389	18.155	19.771
VALID	4.11	0	17	-12.389	18.155	22.155
VALID	4.111	0	18	-10.717	42.136	40.153
VALID	4.113	0	17	-12.389	18.155	20.963
VALID	4.125	0	17	-19.491	39.551	39.942
VALID	4.126	0	18	-12.172	34.781	33.942
VALID	4.126	0	17	-14.21	24.483	28.483
VALID	4.127	0	17	-13.919	25.954	28.732
VALID	4.127	0	18	-10.717	42.136	38.957
VALID	4.129	0	18	-17.743	35.158	39.158

<p>ANAS S.p.A.</p> <p>S.S. 389 TRONCO VILLANOVA – LANUSEI – TORTOLÌ</p> <p>LOTTO BIVIO VILLAGRANDE – SVINCOLO DI ARZANA</p> <p>DAL Km 51+100,00 DELLA S.S. 389 VAR AL Km 177+930,00 DELLA S.S. 389</p> <p><b>Relazione tecnica e di calcolo rilevati</b></p>	<p>File: T00_GE01_GET_RE03_A</p> <p>Data: Agosto 2020</p> <p>Pag. 252 di 271</p>
--	--

VALID	4.132	0	18	-20.182	36.748	39.544
VALID	4.132	0	18	-20.182	36.748	40.748
VALID	4.134	0	18	8.8	18.362	21.221
VALID	4.134	0	18	-11.008	40.665	38.669
VALID	4.135	0	17	-20.528	35.347	36.937
VALID	4.139	0	18	-12.754	31.838	32.196
VALID	4.141	0	18	-16.433	40.857	41.189
VALID	4.15	0	17	-18.398	32.308	35.101
VALID	4.151	0	17	-14.339	37.865	32.066
VALID	4.152	0	18	-11.008	40.665	37.469
VALID	4.158	0	17	-14.21	24.483	21.141
VALID	4.158	0	18	-11.299	39.194	37.184
VALID	4.158	0	18	-12.172	34.781	32.733
VALID	4.165	0	18	-12.792	45.105	44.23
VALID	4.166	0	18	-12.662	16.661	18.272
VALID	4.17	0	18	-12.463	33.31	32.462
VALID	4.171	0	17	-14.029	39.313	39.641
VALID	4.171	0	17	-13.628	27.425	28.984
VALID	4.171	0	17	-17.743	35.158	36.731
VALID	4.174	0	18	-11.299	39.194	35.982
VALID	4.176	0	18	-13.919	25.954	22.621
VALID	4.179	0	18	8.5089	15.049	18.348
VALID	4.18	0	17	-15.267	33.521	35.07
VALID	4.181	0	18	-12.463	33.31	31.25
VALID	4.182	0	17	-15.885	30.626	33.402
VALID	4.184	0	17	-14.501	23.012	19.663
VALID	4.186	0	18	-11.59	37.723	35.7
VALID	4.187	0	18	-13.045	30.367	30.718
VALID	4.19	0	17	-15.885	30.626	34.626
VALID	4.193	0	18	-12.754	31.838	28.553
VALID	4.195	0	18	-13.045	30.367	27.068
VALID	4.199	0	18	-16.76	39.432	39.77
VALID	4.199	0	18	-11.59	37.723	34.495

<p>ANAS S.p.A.</p> <p>S.S. 389 TRONCO VILLANOVA – LANUSEI – TORTOLÌ</p> <p>LOTTO BIVIO VILLAGRANDE – SVINCOLO DI ARZANA</p> <p>DAL Km 51+100,00 DELLA S.S. 389 VAR AL Km 177+930,00 DELLA S.S. 389</p> <p><b>Relazione tecnica e di calcolo rilevati</b></p>	<p>File: T00_GE01_GET_RE03_A</p> <p>Data: Agosto 2020</p> <p>Pag. 253 di 271</p>
--	--

VALID	4.201	0	18	-19.836	38.15	38.538
VALID	4.202	0	18	-13.336	28.896	25.585
VALID	4.203	0	18	-13.102	43.657	42.776
VALID	4.206	0	17	-14.648	36.417	30.613
VALID	4.206	0	18	8.3634	13.392	16.977
VALID	4.209	0	18	-13.628	27.425	24.102
VALID	4.21	0	18	-18.108	45.157	44.306
VALID	4.21	0	18	-20.528	35.347	39.347
VALID	4.211	0	18	-12.754	31.838	29.767
VALID	4.212	0	17	-14.339	37.865	38.19
VALID	4.213	0	17	-14.21	24.483	27.259
VALID	4.213	0	18	-18.07	33.733	37.733
VALID	4.216	0	17	-14.792	21.541	18.187
VALID	4.217	0	18	8.6545	16.706	19.714
VALID	4.218	0	17	-20.873	33.945	35.534
VALID	4.22	0	17	-14.501	23.012	27.012
VALID	4.221	0	18	-20.528	35.347	38.142
VALID	4.221	0	18	-12.754	31.838	30.981
VALID	4.222	0	17	-12.662	16.661	20.661
VALID	4.23	0	18	-11.881	36.252	33.009
VALID	4.232	0	17	-12.662	16.661	19.466
VALID	4.241	0	17	-15.576	32.073	33.623
VALID	4.244	0	18	-13.336	28.896	29.24
VALID	4.245	0	18	-13.411	42.209	41.322
VALID	4.246	0	17	-16.194	29.178	31.955
VALID	4.246	0	17	-13.919	25.954	27.51
VALID	4.247	0	18	-13.045	30.367	28.285
VALID	4.248	0	17	-18.725	30.884	33.679
VALID	4.254	0	18	-18.454	43.756	42.915
VALID	4.256	0	17	-18.07	33.733	35.312
VALID	4.258	0	17	-14.648	36.417	36.741
VALID	4.264	0	18	-17.088	38.007	38.353
VALID	4.265	0	18	-12.172	34.781	31.523

<p>ANAS S.p.A.</p> <p>S.S. 389 TRONCO VILLANOVA – LANUSEI – TORTOLI</p> <p>LOTTO BIVIO VILLAGRANDE – SVINCOLO DI ARZANA</p> <p>DAL Km 51+100,00 DELLA S.S. 389 VAR AL Km 177+930,00 DELLA S.S. 389</p> <p><b>Relazione tecnica e di calcolo rilevati</b></p>	<p>File: T00_GE01_GET_RE03_A</p> <p>Data: Agosto 2020</p> <p>Pag. 254 di 271</p>
--	--

VALID	4.267	0	17	-14.957	34.969	29.163
VALID	4.276	0	18	-13.045	30.367	29.501
VALID	4.282	0	18	-20.182	36.748	37.135
VALID	4.289	0	17	-15.083	20.07	16.715
VALID	4.291	0	18	-13.72	40.761	39.869
VALID	4.292	0	18	-13.336	28.896	26.803
VALID	4.292	0	18	-12.463	33.31	30.038
VALID	4.294	0	18	-16.194	29.178	33.178
VALID	4.299	0	18	-20.873	33.945	37.945
VALID	4.302	0	18	-18.799	42.354	41.524
VALID	4.304	0	18	8.8	18.362	21.078
VALID	4.305	0	18	-13.628	27.425	27.764
VALID	4.305	0	18	-18.398	32.308	36.308
VALID	4.306	0	17	-14.957	34.969	35.292
VALID	4.31	0	18	-21.219	32.543	34.131
VALID	4.311	0	17	-15.885	30.626	32.178
VALID	4.314	0	17	-14.501	23.012	25.787
VALID	4.316	0	18	-20.873	33.945	36.739
VALID	4.328	0	18	-15.45	45.131	44.229
VALID	4.331	0	17	-16.504	27.73	30.51
VALID	4.332	0	17	-14.21	24.483	26.036
VALID	4.334	0	17	-15.267	33.521	27.716
VALID	4.336	0	17	-14.792	21.541	25.541
VALID	4.336	0	18	-17.415	36.583	36.936
VALID	4.339	0	18	-14.029	39.313	38.417
VALID	4.34	0	18	-13.336	28.896	28.022
VALID	4.341	0	18	-13.628	27.425	25.323
VALID	4.347	0	18	8.5089	15.049	18.208
VALID	4.349	0	17	-18.398	32.308	33.893
VALID	4.356	0	18	-13.628	27.425	26.543
VALID	4.356	0	18	-19.145	40.953	40.135
VALID	4.359	0	17	-19.052	29.459	32.257
VALID	4.362	0	18	-15.267	33.521	33.845

<p>ANAS S.p.A.</p> <p>S.S. 389 TRONCO VILLANOVA – LANUSEI – TORTOLI</p> <p>LOTTO BIVIO VILLAGRANDE – SVINCOLO DI ARZANA</p> <p>DAL Km 51+100,00 DELLA S.S. 389 VAR AL Km 177+930,00 DELLA S.S. 389</p> <p><b>Relazione tecnica e di calcolo rilevati</b></p>	<p>File: T00_GE01_GET_RE03_A</p> <p>Data: Agosto 2020</p> <p>Pag. 255 di 271</p>
--	--

VALID	4.367	0	18	-12.79245.105	43.012
VALID	4.367	0	18	8.3634	13.392 16.839
VALID	4.373	0	18	-20.52835.347	35.732
VALID	4.373	0	18	-13.91925.954	26.287
VALID	4.389	0	17	-15.37418.599	15.248
VALID	4.389	0	18	-15.77843.706	42.807
VALID	4.393	0	17	-16.19429.178	30.733
VALID	4.394	0	18	-14.33937.865	36.965
VALID	4.397	0	18	-21.21932.543	36.543
VALID	4.399	0	18	-13.10243.657	41.556
VALID	4.403	0	17	-12.79245.105	38.138
VALID	4.405	0	18	-13.91925.954	25.065
VALID	4.407	0	18	-13.91925.954	23.843
VALID	4.408	0	18	8.6545	16.706 19.573
VALID	4.408	0	18	-18.72530.884	34.884
VALID	4.409	0	18	-16.50427.73	31.73
VALID	4.41	0	17	-15.57632.073	26.273
VALID	4.417	0	18	-19.49139.551	38.738
VALID	4.418	0	18	-21.21932.543	35.337
VALID	4.419	0	18	-17.74335.158	35.518
VALID	4.424	0	18	-15.57632.073	32.398
VALID	4.425	0	18	-21.56531.142	32.729
VALID	4.43	0	17	-16.81326.282	29.064
VALID	4.43	0	17	-14.79221.541	24.315
VALID	4.431	0	18	-14.50123.012	24.562
VALID	4.434	0	18	-13.41142.209	40.1
VALID	4.451	0	18	-14.21	24.483 24.812
VALID	4.452	0	18	-14.64836.417	35.515
VALID	4.453	0	18	-18.72530.884	32.475
VALID	4.455	0	17	-13.10243.657	36.675
VALID	4.455	0	18	-16.10542.282	41.386
VALID	4.47	0	18	-20.87333.945	34.328
VALID	4.472	0	18	-14.21	24.483 23.588

<p>ANAS S.p.A.</p> <p>S.S. 389 TRONCO VILLANOVA – LANUSEI – TORTOLÌ</p> <p>LOTTO BIVIO VILLAGRANDE – SVINCOLO DI ARZANA</p> <p>DAL Km 51+100,00 DELLA S.S. 389 VAR AL Km 177+930,00 DELLA S.S. 389</p> <p><b>Relazione tecnica e di calcolo rilevati</b></p>	<p>File: T00_GE01_GET_RE03_A</p> <p>Data: Agosto 2020</p> <p>Pag. 256 di 271</p>
--	--

VALID	4.472	0	17	-12.792	45.105	40.575
VALID	4.474	0	18	-13.72	40.761	38.646
VALID	4.476	0	17	-15.083	20.07	24.07
VALID	4.486	0	17	-16.504	27.73	29.29
VALID	4.487	0	17	-19.38	28.034	30.832
VALID	4.491	0	18	-14.21	24.483	22.365
VALID	4.491	0	18	-15.885	30.626	30.954
VALID	4.491	0	18	-19.836	38.15	37.335
VALID	4.495	0	17	-15.885	30.626	24.834
VALID	4.508	0	18	-21.565	31.142	35.142
VALID	4.511	0	17	-13.411	42.209	35.214
VALID	4.512	0	18	-14.957	34.969	34.066
VALID	4.517	0	18	-14.029	39.313	37.193
VALID	4.522	0	18	-13.102	43.657	39.115
VALID	4.523	0	18	-19.052	29.459	33.459
VALID	4.523	0	18	-18.07	33.733	34.101
VALID	4.528	0	18	-21.565	31.142	33.935
VALID	4.529	0	18	-16.433	40.857	39.967
VALID	4.543	0	18	-15.665	17.127	13.787
VALID	4.545	0	18	-14.501	23.012	23.337
VALID	4.548	0	17	-17.122	24.834	27.619
VALID	4.549	0	18	-14.792	21.541	23.09
VALID	4.55	0	18	-14.501	23.012	20.888
VALID	4.551	0	18	-21.911	29.74	31.327
VALID	4.558	0	18	-14.501	23.012	22.113
VALID	4.563	0	18	-16.194	29.178	29.511
VALID	4.564	0	18	-14.339	37.865	35.74
VALID	4.57	0	18	-15.083	20.07	22.844
VALID	4.571	0	17	-13.72	40.761	33.754
VALID	4.572	0	18	-21.219	32.543	32.925
VALID	4.573	0	18	-19.052	29.459	31.055
VALID	4.574	0	18	8.5089	15.049	18.067
VALID	4.574	0	18	8.3634	13.392	16.7



<p>ANAS S.p.A.</p> <p>S.S. 389 TRONCO VILLANOVA – LANUSEI – TORTOLÌ</p> <p>LOTTO BIVIO VILLAGRANDE – SVINCOLO DI ARZANA</p> <p>DAL Km 51+100,00 DELLA S.S. 389 VAR AL Km 177+930,00 DELLA S.S. 389</p> <p><b>Relazione tecnica e di calcolo rilevati</b></p>	<p>File: T00_GE01_GET_RE03_A</p> <p>Data: Agosto 2020</p> <p>Pag. 257 di 271</p>
--	--

VALID	4.577	0	18	-20.182	36.748	35.931
VALID	4.577	0	18	-13.411	42.209	37.657
VALID	4.58	0	18	-15.267	33.521	32.619
VALID	4.583	0	18	-18.108	45.157	43.093
VALID	4.591	0	17	-16.194	29.178	23.399
VALID	4.591	0	18	-16.813	26.282	27.847
VALID	4.596	0	18	-14.792	21.541	21.864
VALID	4.601	0	18	-14.792	21.541	19.413
VALID	4.605	0	18	-16.76	39.432	38.55
VALID	4.617	0	18	-14.648	36.417	34.29
VALID	4.627	0	18	-15.778	43.706	41.582
VALID	4.63	0	18	-21.911	29.74	33.74
VALID	4.631	0	18	-18.398	32.308	32.685
VALID	4.632	0	18	-19.707	26.61	29.406
VALID	4.635	0	17	-14.029	39.313	32.296
VALID	4.638	0	18	-13.72	40.761	36.2
VALID	4.639	0	17	-15.374	18.599	22.599
VALID	4.64	0	18	-17.122	24.834	28.834
VALID	4.646	0	18	-16.504	27.73	28.07
VALID	4.651	0	18	-21.911	29.74	32.534
VALID	4.653	0	18	-19.38	28.034	32.034
VALID	4.656	0	18	-15.576	32.073	31.173
VALID	4.657	0	18	-18.454	43.756	41.705
VALID	4.661	0	18	-14.792	21.541	20.639
VALID	4.669	0	18	8.6545	16.706	19.431
VALID	4.678	0	18	-16.105	42.282	40.162
VALID	4.679	0	18	-17.088	38.007	37.135
VALID	4.68	0	18	-20.528	35.347	34.527
VALID	4.68	0	18	-14.957	34.969	32.841
VALID	4.684	0	18	-15.083	20.07	20.392
VALID	4.686	0	17	-17.432	23.386	26.173
VALID	4.687	0	18	-15.083	20.07	17.941
VALID	4.687	0	18	-15.083	20.07	21.618

<p>ANAS S.p.A.</p> <p>S.S. 389 TRONCO VILLANOVA – LANUSEI – TORTOLÌ</p> <p>LOTTO BIVIO VILLAGRANDE – SVINCOLO DI ARZANA</p> <p>DAL Km 51+100,00 DELLA S.S. 389 VAR AL Km 177+930,00 DELLA S.S. 389</p> <p><b>Relazione tecnica e di calcolo rilevati</b></p>	<p>File: T00_GE01_GET_RE03_A</p> <p>Data: Agosto 2020</p> <p>Pag. 258 di 271</p>
--	--

VALID	4.692	0	18	-21.565	31.142	31.522
VALID	4.698	0	18	-22.256	28.339	29.926
VALID	4.701	0	17	-16.504	27.73	21.97
VALID	4.702	0	18	-17.122	24.834	26.403
VALID	4.705	0	18	-19.38	28.034	29.629
VALID	4.705	0	17	-14.339	37.865	30.841
VALID	4.706	0	18	-14.029	39.313	34.744
VALID	4.736	0	18	-15.374	18.599	21.373
VALID	4.737	0	18	-16.433	40.857	38.745
VALID	4.738	0	18	-18.799	42.354	40.316
VALID	4.74	0	18	-15.885	30.626	29.73
VALID	4.747	0	18	-18.725	30.884	31.271
VALID	4.753	0	18	-15.267	33.521	31.393
VALID	4.757	0	18	-16.813	26.282	26.629
VALID	4.758	0	18	-12.792	45.105	41.793
VALID	4.763	0	18	-17.743	35.158	34.305
VALID	4.764	0	18	-22.256	28.339	32.339
VALID	4.765	0	18	-15.083	20.07	19.167
VALID	4.779	0	18	-17.432	23.386	27.386
VALID	4.78	0	17	-14.648	36.417	29.388
VALID	4.781	0	18	-14.339	37.865	33.291
VALID	4.788	0	18	-22.256	28.339	31.132
VALID	4.796	0	18	-20.035	25.185	27.981
VALID	4.8	0	18	-19.707	26.61	30.61
VALID	4.801	0	18	-13.102	43.657	40.336
VALID	4.802	0	18	-15.374	18.599	16.473
VALID	4.804	0	18	-16.76	39.432	37.329
VALID	4.81	0	18	-20.873	33.945	33.123
VALID	4.82	0	18	-16.194	29.178	28.289
VALID	4.826	0	18	-18.07	33.733	32.89
VALID	4.826	0	18	-15.374	18.599	18.923
VALID	4.826	0	18	8.3634	13.392	16.562
VALID	4.827	0	18	-19.145	40.953	38.931

<p>ANAS S.p.A.</p> <p>S.S. 389 TRONCO VILLANOVA – LANUSEI – TORTOLÌ</p> <p>LOTTO BIVIO VILLAGRANDE – SVINCOLO DI ARZANA</p> <p>DAL Km 51+100,00 DELLA S.S. 389 VAR AL Km 177+930,00 DELLA S.S. 389</p> <p><b>Relazione tecnica e di calcolo rilevati</b></p>	<p>File: T00_GE01_GET_RE03_A</p> <p>Data: Agosto 2020</p> <p>Pag. 259 di 271</p>
--	--

VALID	4.83	0	18	-15.374	18.599	20.148
VALID	4.831	0	17	-16.813	26.282	20.541
VALID	4.832	0	18	-17.432	23.386	24.96
VALID	4.838	0	18	-15.665	17.127	21.127
VALID	4.839	0	18	-21.911	29.74	30.12
VALID	4.839	0	18	-15.576	32.073	29.948
VALID	4.84	0	18	-19.052	29.459	29.852
VALID	4.842	0	18	-17.741	21.938	24.728
VALID	4.848	0	18	-13.411	42.209	38.879
VALID	4.849	0	18	-19.707	26.61	28.203
VALID	4.858	0	18	-14.648	36.417	31.839
VALID	4.862	0	17	-14.957	34.969	27.938
VALID	4.864	0	18	-15.665	17.127	15.01
VALID	4.866	0	18	-22.602	26.937	28.526
VALID	4.882	0	18	-17.088	38.007	35.917
VALID	4.889	0	18	-17.122	24.834	25.188
VALID	4.891	0	18	-15.374	18.599	17.698
VALID	4.893	0	18	8.5089	15.049	17.927
VALID	4.899	0	18	-13.72	40.761	37.423
VALID	4.904	0	18	-18.398	32.308	31.477
VALID	4.909	0	18	-16.504	27.73	26.85
VALID	4.913	0	18	-22.602	26.937	30.937
VALID	4.93	0	18	-19.491	39.551	37.535
VALID	4.936	0	18	-15.665	17.127	19.904
VALID	4.94	0	18	11.876	19.645	23.484
VALID	4.943	0	18	-15.885	30.626	28.506
VALID	4.944	0	18	-22.602	26.937	29.732
VALID	4.945	0	18	-17.741	21.938	25.938
VALID	4.95	0	17	-15.267	33.521	26.491
VALID	4.956	0	18	-14.029	39.313	35.969
VALID	4.957	0	18	-19.38	28.034	28.426
VALID	4.962	0	18	-21.219	32.543	31.719
VALID	4.965	0	18	-15.665	17.127	18.681

<p>ANAS S.p.A.</p> <p>S.S. 389 TRONCO VILLANOVA – LANUSEI – TORTOLÌ</p> <p>LOTTO BIVIO VILLAGRANDE – SVINCOLO DI ARZANA</p> <p>DAL Km 51+100,00 DELLA S.S. 389 VAR AL Km 177+930,00 DELLA S.S. 389</p> <p><b>Relazione tecnica e di calcolo rilevati</b></p>	<p>File: T00_GE01_GET_RE03_A</p> <p>Data: Agosto 2020</p> <p>Pag. 260 di 271</p>
--	--

VALID	4.966	0	18	-14.957	34.969	30.389
VALID	4.97	0	18	-20.035	25.185	29.185
VALID	4.971	0	18	-17.415	36.583	34.504
VALID	4.985	0	18	-17.741	21.938	23.518
VALID	4.986	0	17	-17.122	24.834	19.112
VALID	4.988	0	18	-20.035	25.185	26.777
VALID	4.999	0	18	-18.725	30.884	30.066
VALID	5.01	0	18	-22.256	28.339	28.72
VALID	5.014	0	18	-16.813	26.282	25.411
VALID	5.016	0	18	-15.665	17.127	17.457
VALID	5.022	0	18	-14.339	37.865	34.516
VALID	5.022	0	18	-18.05	20.49	23.284
VALID	5.024	0	18	-15.665	17.127	16.234
VALID	5.041	0	18	-17.432	23.386	23.747
VALID	5.047	0	17	-15.576	32.073	25.048
VALID	5.053	0	18	-20.362	23.76	26.556
VALID	5.054	0	18	-19.836	38.15	36.131
VALID	5.06	0	18	-16.194	29.178	27.066
VALID	5.062	0	18	11.749	17.965	21.965
VALID	5.065	0	18	-22.948	25.536	27.127
VALID	5.073	0	18	-17.743	35.158	33.092
VALID	5.081	0	18	-22.948	25.536	29.536
VALID	5.083	0	18	11.876	19.645	23.431
VALID	5.085	0	18	-15.45	45.131	41.778
VALID	5.091	0	18	-15.267	33.521	28.942
VALID	5.094	0	18	-19.707	26.61	26.999
VALID	5.095	0	18	-14.648	36.417	33.064
VALID	5.121	0	18	-19.052	29.459	28.65
VALID	5.128	0	18	-22.948	25.536	28.331
VALID	5.137	0	18	-21.565	31.142	30.315
VALID	5.138	0	18	-15.778	43.706	40.357
VALID	5.141	0	18	-18.05	20.49	24.49
VALID	5.148	0	18	-17.122	24.834	23.973

<p>ANAS S.p.A.</p> <p>S.S. 389 TRONCO VILLANOVA – LANUSEI – TORTOLÌ</p> <p>LOTTO BIVIO VILLAGRANDE – SVINCOLO DI ARZANA</p> <p>DAL Km 51+100,00 DELLA S.S. 389 VAR AL Km 177+930,00 DELLA S.S. 389</p> <p><b>Relazione tecnica e di calcolo rilevati</b></p>	<p>File: T00_GE01_GET_RE03_A</p> <p>Data: Agosto 2020</p> <p>Pag. 261 di 271</p>
--	--

VALID	5.152	0	18	8.3634	13.392	16.424
VALID	5.154	0	17	-15.885	30.626	23.61
VALID	5.157	0	18	-20.362	23.76	25.351
VALID	5.166	0	18	-20.362	23.76	27.76
VALID	5.167	0	18	-18.05	20.49	22.078
VALID	5.174	0	17	-17.432	23.386	17.682
VALID	5.175	0	18	11.749	17.965	21.918
VALID	5.176	0	18	-14.957	34.969	31.615
VALID	5.18	0	18	-20.182	36.748	34.726
VALID	5.186	0	18	-18.07	33.733	31.679
VALID	5.194	0	18	-16.105	42.282	38.938
VALID	5.197	0	18	-16.504	27.73	25.63
VALID	5.212	0	18	-22.602	26.937	27.321
VALID	5.223	0	18	-17.741	21.938	22.308
VALID	5.224	0	18	-18.108	45.157	41.881
VALID	5.233	0	18	-15.576	32.073	27.498
VALID	5.234	0	18	-18.36	19.042	21.84
VALID	5.241	0	18	11.876	19.645	23.377
VALID	5.256	0	18	-20.035	25.185	25.573
VALID	5.257	0	18	-16.433	40.857	37.522
VALID	5.269	0	18	-15.267	33.521	30.168
VALID	5.274	0	18	-23.293	24.134	28.134
VALID	5.274	0	18	-19.38	28.034	27.223
VALID	5.3	0	18	11.749	17.965	21.871
VALID	5.307	0	18	-23.293	24.134	25.727
VALID	5.312	0	18	-18.398	32.308	30.269
VALID	5.315	0	18	-18.454	43.756	40.495
VALID	5.318	0	18	-20.528	35.347	33.322
VALID	5.323	0	18	-17.432	23.386	22.534
VALID	5.329	0	18	8.5089	15.049	17.787
VALID	5.331	0	18	-16.76	39.432	36.109
VALID	5.34	0	18	-21.911	29.74	28.913
VALID	5.355	0	18	-23.293	24.134	26.931

<p>ANAS S.p.A.</p> <p>S.S. 389 TRONCO VILLANOVA – LANUSEI – TORTOLI</p> <p>LOTTO BIVIO VILLAGRANDE – SVINCOLO DI ARZANA</p> <p>DAL Km 51+100,00 DELLA S.S. 389 VAR AL Km 177+930,00 DELLA S.S. 389</p> <p><b>Relazione tecnica e di calcolo rilevati</b></p>	<p>File: T00_GE01_GET_RE03_A</p> <p>Data: Agosto 2020</p> <p>Pag. 262 di 271</p>
--	--

VALID	5.364	0	18	-16.813	26.282	24.194
VALID	5.365	0	18	-15.885	30.626	27.282
VALID	5.37	0	18	-20.69	22.335	23.925
VALID	5.372	0	18	-18.36	19.042	23.042
VALID	5.391	0	18	-18.36	19.042	20.637
VALID	5.394	0	18	-20.69	22.335	26.335
VALID	5.398	0	18	-15.885	30.626	26.058
VALID	5.402	0	17	-17.741	21.938	16.257
VALID	5.414	0	18	-17.088	38.007	34.698
VALID	5.426	0	18	11.876	19.645	23.324
VALID	5.443	0	18	11.749	17.965	21.824
VALID	5.449	0	18	-18.05	20.49	20.871
VALID	5.453	0	18	-18.725	30.884	28.862
VALID	5.453	0	18	-22.948	25.536	25.923
VALID	5.459	0	18	-19.707	26.61	25.796
VALID	5.467	0	18	-16.194	29.178	25.844
VALID	5.469	0	18	-20.362	23.76	24.147
VALID	5.473	0	18	-20.873	33.945	31.917
VALID	5.491	0	18	-18.669	17.594	20.393
VALID	5.498	0	18	-23.639	22.733	26.733
VALID	5.507	0	18	-17.415	36.583	33.289
VALID	5.511	0	18	-21.017	20.911	23.705
VALID	5.533	0	18	11.622	16.285	20.285
VALID	5.542	0	18	-17.741	21.938	21.098
VALID	5.559	0	18	-17.122	24.834	22.757
VALID	5.573	0	18	8.3634	13.392	16.285
VALID	5.574	0	18	-22.256	28.339	27.513
VALID	5.591	0	18	-16.194	29.178	24.622
VALID	5.592	0	18	-16.504	27.73	24.41
VALID	5.596	0	18	-23.639	22.733	24.328
VALID	5.6	0	18	11.749	17.965	21.776
VALID	5.616	0	18	-19.052	29.459	27.448
VALID	5.617	0	18	-17.743	35.158	31.879

<p>ANAS S.p.A.</p> <p>S.S. 389 TRONCO VILLANOVA – LANUSEI – TORTOLI</p> <p>LOTTO BIVIO VILLAGRANDE – SVINCOLO DI ARZANA</p> <p>DAL Km 51+100,00 DELLA S.S. 389 VAR AL Km 177+930,00 DELLA S.S. 389</p> <p><b>Relazione tecnica e di calcolo rilevati</b></p>	<p>File: T00_GE01_GET_RE03_A</p> <p>Data: Agosto 2020</p> <p>Pag. 263 di 271</p>
--	--

VALID	5.625	0	18	-15.45	45.131	40.553
VALID	5.631	0	18	-23.639	22.733	25.53
VALID	5.638	0	18	-21.017	20.911	22.499
VALID	5.642	0	18	-18.669	17.594	21.594
VALID	5.643	0	18	-21.219	32.543	30.513
VALID	5.643	0	18	11.622	16.285	20.246
VALID	5.645	0	18	11.876	19.645	23.27
VALID	5.648	0	18	-21.017	20.911	24.911
VALID	5.685	0	17	-18.05	20.49	14.84
VALID	5.692	0	18	-20.035	25.185	24.369
VALID	5.695	0	18	11.367	12.925	16.827
VALID	5.696	0	18	-18.669	17.594	19.192
VALID	5.714	0	18	11.367	12.925	16.807
VALID	5.719	0	18	-15.778	43.706	39.132
VALID	5.724	0	18	-18.36	19.042	19.435
VALID	5.729	0	18	-20.69	22.335	22.72
VALID	5.734	0	18	11.367	12.925	16.788
VALID	5.744	0	18	-18.07	33.733	30.469
VALID	5.747	0	18	-16.813	26.282	22.976
VALID	5.755	0	18	11.367	12.925	16.768
VALID	5.757	0	18	11.622	16.285	20.206
VALID	5.761	0	18	-23.293	24.134	24.524
VALID	5.771	0	18	11.749	17.965	21.729
VALID	5.776	0	18	11.367	12.925	16.748
VALID	5.779	0	18	-15.45	45.131	39.327
VALID	5.78	0	18	-20.182	36.748	33.522
VALID	5.781	0	18	-23.985	21.331	25.331
VALID	5.793	0	18	-19.38	28.034	26.02
VALID	5.802	0	18	-16.504	27.73	23.19
VALID	5.804	0	18	-17.432	23.386	21.321
VALID	5.809	0	18	-21.345	19.486	22.28
VALID	5.82	0	18	-18.05	20.49	19.665
VALID	5.821	0	17	-15.45	45.131	38.102

<p>ANAS S.p.A.</p> <p>S.S. 389 TRONCO VILLANOVA – LANUSEI – TORTOLÌ</p> <p>LOTTO BIVIO VILLAGRANDE – SVINCOLO DI ARZANA</p> <p>DAL Km 51+100,00 DELLA S.S. 389 VAR AL Km 177+930,00 DELLA S.S. 389</p> <p><b>Relazione tecnica e di calcolo rilevati</b></p>	<p>File: T00_GE01_GET_RE03_A</p> <p>Data: Agosto 2020</p> <p>Pag. 264 di 271</p>
--	--

VALID	5.824	0	18	-16.10542.282	37.714
VALID	5.835	0	18	-22.60226.937	26.116
VALID	5.842	0	18	11.494 14.605	18.544
VALID	5.846	0	18	11.494 14.605	18.605
VALID	5.873	0	18	11.622 16.285	20.166
VALID	5.879	0	18	11.494 14.605	18.575
VALID	5.885	0	18	-15.77843.706	37.907
VALID	5.887	0	18	11.876 19.645	23.217
VALID	5.889	0	18	11.494 14.605	18.514
VALID	5.89	0	18	-18.39832.308	29.061
VALID	5.926	0	18	-21.34519.486	23.486
VALID	5.927	0	18	-20.52835.347	32.117
VALID	5.936	0	18	-16.43340.857	36.3
VALID	5.939	0	18	11.494 14.605	18.483
VALID	5.939	0	18	-17.12224.834	21.542
VALID	5.949	0	17	-15.77843.706	36.682
VALID	5.95	0	18	11.749 17.965	21.682
VALID	5.952	0	18	-23.98521.331	22.928
VALID	5.952	0	18	-18.10845.157	40.668
VALID	5.958	0	18	-16.81326.282	21.758
VALID	5.963	0	18	-20.36223.76	22.942
VALID	5.963	0	18	-23.98521.331	24.13
VALID	5.978	0	18	-21.34519.486	21.074
VALID	5.981	0	18	-21.91129.74	27.706
VALID	5.992	0	18	11.494 14.605	18.452
VALID	5.993	0	18	11.622 16.285	20.127
VALID	5.995	0	18	-16.10542.282	36.49
VALID	5.999	0	18	-19.70726.61	24.593
VALID	6.024	0	18	-17.74121.938	19.888
VALID	6.027	0	18	-18.45443.756	39.284
VALID	6.045	0	18	-21.01720.911	21.294
VALID	6.046	0	17	-18.36 19.042	13.422
VALID	6.05	0	18	11.494 14.605	18.422



<p>ANAS S.p.A.</p> <p>S.S. 389 TRONCO VILLANOVA – LANUSEI – TORTOLI</p> <p>LOTTO BIVIO VILLAGRANDE – SVINCOLO DI ARZANA</p> <p>DAL Km 51+100,00 DELLA S.S. 389 VAR AL Km 177+930,00 DELLA S.S. 389</p> <p><b>Relazione tecnica e di calcolo rilevati</b></p>	<p>File: T00_GE01_GET_RE03_A</p> <p>Data: Agosto 2020</p> <p>Pag. 265 di 271</p>
--	--

VALID	6.055	0	18	-18.725	30.884	27.658
VALID	6.064	0	18	-16.76	39.432	34.888
VALID	6.066	0	18	-17.122	24.834	20.327
VALID	6.085	0	17	-16.105	42.282	35.267
VALID	6.094	0	18	-20.873	33.945	30.712
VALID	6.105	0	18	-18.669	17.594	17.99
VALID	6.109	0	18	11.494	14.605	18.391
VALID	6.11	0	18	-22.948	25.536	24.718
VALID	6.111	0	18	-18.799	42.354	37.901
VALID	6.119	0	18	-23.639	22.733	23.125
VALID	6.123	0	18	11.622	16.285	20.087
VALID	6.133	0	18	-16.433	40.857	35.077
VALID	6.145	0	18	11.749	17.965	21.635
VALID	6.149	0	18	-24.33	19.93	23.93
VALID	6.154	0	18	8.3634	13.392	16.147
VALID	6.158	0	18	11.876	19.645	23.163
VALID	6.173	0	18	-18.36	19.042	18.232
VALID	6.184	0	18	-17.432	23.386	20.108
VALID	6.199	0	18	-22.256	28.339	26.307
VALID	6.201	0	18	-17.088	38.007	33.48
VALID	6.202	0	18	-19.145	40.953	36.522
VALID	6.207	0	18	-21.672	18.061	20.855
VALID	6.23	0	18	-16.433	40.857	33.855
VALID	6.231	0	18	-21.672	18.061	22.061
VALID	6.242	0	18	11.622	16.285	20.048
VALID	6.254	0	18	-20.035	25.185	23.165
VALID	6.259	0	18	-19.052	29.459	26.246
VALID	6.266	0	17	-17.741	21.938	15.047
VALID	6.27	0	18	-21.219	32.543	29.307
VALID	6.273	0	18	-18.05	20.49	18.459
VALID	6.296	0	18	-20.69	22.335	21.515
VALID	6.301	0	18	-16.76	39.432	33.668
VALID	6.301	0	18	11.622	16.285	19.969

<p>ANAS S.p.A.</p> <p>S.S. 389 TRONCO VILLANOVA – LANUSEI – TORTOLI</p> <p>LOTTO BIVIO VILLAGRANDE – SVINCOLO DI ARZANA</p> <p>DAL Km 51+100,00 DELLA S.S. 389 VAR AL Km 177+930,00 DELLA S.S. 389</p> <p><b>Relazione tecnica e di calcolo rilevati</b></p>	<p>File: T00_GE01_GET_RE03_A</p> <p>Data: Agosto 2020</p> <p>Pag. 266 di 271</p>
--	--

VALID	6.313	0	18	-17.432	23.386	18.895
VALID	6.323	0	18	-19.491	39.551	35.129
VALID	6.351	0	18	-17.415	36.583	32.073
VALID	6.357	0	18	-23.293	24.134	23.321
VALID	6.361	0	18	11.749	17.965	21.588
VALID	6.364	0	18	11.622	16.285	20.008
VALID	6.369	0	18	-24.33	19.93	22.729
VALID	6.385	0	18	-24.33	19.93	21.529
VALID	6.389	0	18	11.622	16.285	19.929
VALID	6.406	0	18	-21.672	18.061	19.648
VALID	6.433	0	18	-21.345	19.486	19.867
VALID	6.46	0	18	-21.565	31.142	27.902
VALID	6.46	0	18	-22.602	26.937	24.91
VALID	6.475	0	18	-19.836	38.15	33.723
VALID	6.485	0	18	-17.088	38.007	32.262
VALID	6.491	0	18	-17.741	21.938	18.677
VALID	6.491	0	18	-17.743	35.158	30.665
VALID	6.521	0	18	-19.38	28.034	24.817
VALID	6.535	0	18	-18.669	17.594	11.983
VALID	6.574	0	18	-20.362	23.76	21.738
VALID	6.579	0	18	11.749	17.965	21.541
VALID	6.595	0	18	-24.676	18.528	22.528
VALID	6.605	0	18	-18.36	19.042	17.03
VALID	6.608	0	18	-17.741	21.938	17.467
VALID	6.638	0	18	-18.669	17.594	16.789
VALID	6.643	0	18	-20.182	36.748	32.318
VALID	6.652	0	18	-18.07	33.733	29.258
VALID	6.674	0	18	-23.639	22.733	21.923
VALID	6.686	0	18	-21.911	29.74	26.499
VALID	6.688	0	18	-17.415	36.583	30.857
VALID	6.709	0	18	-21.017	20.911	20.088
VALID	6.769	0	18	-22.948	25.536	23.514
VALID	6.83	0	18	-19.707	26.61	23.389

<p>ANAS S.p.A.</p> <p>S.S. 389 TRONCO VILLANOVA – LANUSEI – TORTOLÌ</p> <p>LOTTO BIVIO VILLAGRANDE – SVINCOLO DI ARZANA</p> <p>DAL Km 51+100,00 DELLA S.S. 389 VAR AL Km 177+930,00 DELLA S.S. 389</p> <p><b>Relazione tecnica e di calcolo rilevati</b></p>	<p>File: T00_GE01_GET_RE03_A</p> <p>Data: Agosto 2020</p> <p>Pag. 267 di 271</p>
--	--

VALID	6.832	0	18	-20.52835.347	30.912
VALID	6.839	0	18	-18.39832.308	27.853
VALID	6.88	0	18	-24.67618.528	21.329
VALID	6.885	0	18	-18.05 20.49	17.252
VALID	6.91	0	18	-17.74335.158	29.452
VALID	6.923	0	18	-24.33 19.93	20.328
VALID	6.936	0	18	-24.67618.528	20.129
VALID	6.951	0	18	-22.25628.339	25.1
VALID	6.957	0	18	-21.67218.061	18.441
VALID	6.97	0	18	-18.05 20.49	16.046
VALID	6.987	0	18	-20.69 22.335	20.31
VALID	7	0	18	-18.10845.157	39.455
VALID	7.041	0	18	-20.87333.945	29.506
VALID	7.056	0	18	-18.72530.884	26.454
VALID	7.077	0	18	-23.98521.331	20.526
VALID	7.091	0	18	-18.66917.594	15.587
VALID	7.141	0	18	-18.45443.756	38.074
VALID	7.146	0	18	-23.29324.134	22.117
VALID	7.161	0	18	-18.07 33.733	28.047
VALID	7.208	0	18	-20.03525.185	21.961
VALID	7.209	0	18	-21.34519.486	18.661
VALID	7.259	0	18	-22.60226.937	23.705
VALID	7.281	0	18	-21.21932.543	28.1
VALID	7.311	0	18	-18.79942.354	36.694
VALID	7.34	0	18	-19.05229.459	25.043
VALID	7.4	0	18	-18.36 19.042	14.625
VALID	7.418	0	18	-18.36 19.042	15.827
VALID	7.439	0	18	-24.67618.528	18.93
VALID	7.447	0	18	-18.39832.308	26.645
VALID	7.49	0	18	-19.14540.953	35.317
VALID	7.534	0	18	-18.39832.308	25.437
VALID	7.547	0	18	-21.01720.911	18.883
VALID	7.562	0	18	-21.56531.142	26.695

<p>ANAS S.p.A.</p> <p>S.S. 389 TRONCO VILLANOVA – LANUSEI – TORTOLÌ</p> <p>LOTTO BIVIO VILLAGRANDE – SVINCOLO DI ARZANA</p> <p>DAL Km 51+100,00 DELLA S.S. 389 VAR AL Km 177+930,00 DELLA S.S. 389</p> <p><b>Relazione tecnica e di calcolo rilevati</b></p>	<p>File: T00_GE01_GET_RE03_A</p> <p>Data: Agosto 2020</p> <p>Pag. 268 di 271</p>
--	--

VALID	7.609	0	18	-23.639	22.733	20.721
VALID	7.619	0	18	-24.33	19.93	19.128
VALID	7.628	0	18	-22.948	25.536	22.309
VALID	7.655	0	18	-20.362	23.76	20.533
VALID	7.708	0	18	-19.491	39.551	33.926
VALID	7.718	0	18	-19.38	28.034	23.615
VALID	7.82	0	18	-18.725	30.884	25.249
VALID	7.866	0	18	-21.672	18.061	17.234
VALID	7.889	0	18	-21.911	29.74	25.292
VALID	7.916	0	18	-18.669	17.594	13.185
VALID	7.964	0	18	-19.836	38.15	32.519
VALID	8.052	0	18	-23.293	24.134	20.914
VALID	8.108	0	18	-18.669	17.594	14.386
VALID	8.131	0	18	-23.985	21.331	19.324
VALID	8.174	0	18	-19.707	26.61	22.186
VALID	8.189	0	18	-20.69	22.335	19.105
VALID	8.26	0	18	-20.182	36.748	31.113
VALID	8.262	0	18	-22.256	28.339	23.894
VALID	8.275	0	18	-21.345	19.486	17.455
VALID	8.285	0	18	-19.052	29.459	23.841
VALID	8.321	0	18	-24.676	18.528	17.731
VALID	8.572	0	18	-23.639	22.733	19.518
VALID	8.6	0	18	-20.528	35.347	29.707
VALID	8.707	0	18	-22.602	26.937	22.499
VALID	8.759	0	18	-20.035	25.185	20.757
VALID	8.774	0	18	-24.33	19.93	17.928
VALID	8.84	0	18	-19.38	28.034	22.412
VALID	8.917	0	18	-21.017	20.911	17.677
VALID	8.984	0	18	-20.873	33.945	28.301
VALID	9.242	0	18	-22.948	25.536	21.105
VALID	9.245	0	18	-23.985	21.331	18.123
VALID	9.264	0	18	-21.672	18.061	16.028
VALID	9.433	0	18	-21.219	32.543	26.894

<p>ANAS S.p.A.</p> <p>S.S. 389 TRONCO VILLANOVA – LANUSEI – TORTOLÌ</p> <p>LOTTO BIVIO VILLAGRANDE – SVINCOLO DI ARZANA</p> <p>DAL Km 51+100,00 DELLA S.S. 389 VAR AL Km 177+930,00 DELLA S.S. 389</p> <p><b>Relazione tecnica e di calcolo rilevati</b></p>	<p>File: T00_GE01_GET_RE03_A</p> <p>Data: Agosto 2020</p> <p>Pag. 269 di 271</p>
--	--

VALID	9.524	0	18	-19.707	26.61	20.983
VALID	9.532	0	18	-20.362	23.76	19.329
VALID	9.553	0	18	-24.676	18.528	16.531
VALID	9.854	0	18	-23.293	24.134	19.71
VALID	9.889	0	18	-21.345	19.486	16.249
VALID	9.949	0	18	-21.565	31.142	25.488
VALID	10.109	0	18	-24.33	19.93	16.727
VALID	10.118	0	18	-20.69	22.335	17.9
VALID	10.283	0	18	-19.145	40.953	34.113
VALID	10.377	0	18	-20.035	25.185	19.553
VALID	10.524	0	18	-21.911	29.74	24.085
VALID	10.551	0	18	-23.639	22.733	18.316
VALID	11.071	0	18	-21.017	20.911	16.471
VALID	11.17	0	19	-22.256	28.339	22.688
VALID	11.179	0	18	-24.676	18.528	15.332
VALID	11.323	0	18	-21.672	18.061	14.821
VALID	11.427	0	18	-23.985	21.331	16.921
VALID	11.505	0	19	-20.362	23.76	18.124
VALID	11.933	0	19	-22.602	26.937	21.294
VALID	12.38	0	19	-21.345	19.486	15.043
VALID	12.414	0	19	-24.33	19.93	15.527
VALID	12.85	0	19	-22.948	25.536	19.9
VALID	13.071	0	19	-20.69	22.335	16.695
VALID	13.542	0	19	-24.676	18.528	14.132
VALID	13.904	0	19	-23.293	24.134	18.507
VALID	14.278	0	19	-21.672	18.061	13.614
VALID	15.147	0	19	-23.639	22.733	17.113
VALID	15.363	0	19	-21.017	20.911	15.266
VALID	16.045	0	19	-21.565	31.142	24.282
VALID	16.641	0	19	-23.985	21.331	15.72
VALID	17.179	0	19	-21.672	18.061	11.201
VALID	17.475	0	19	-21.911	29.74	22.879
VALID	18.918	0	19	-21.345	19.486	13.836



