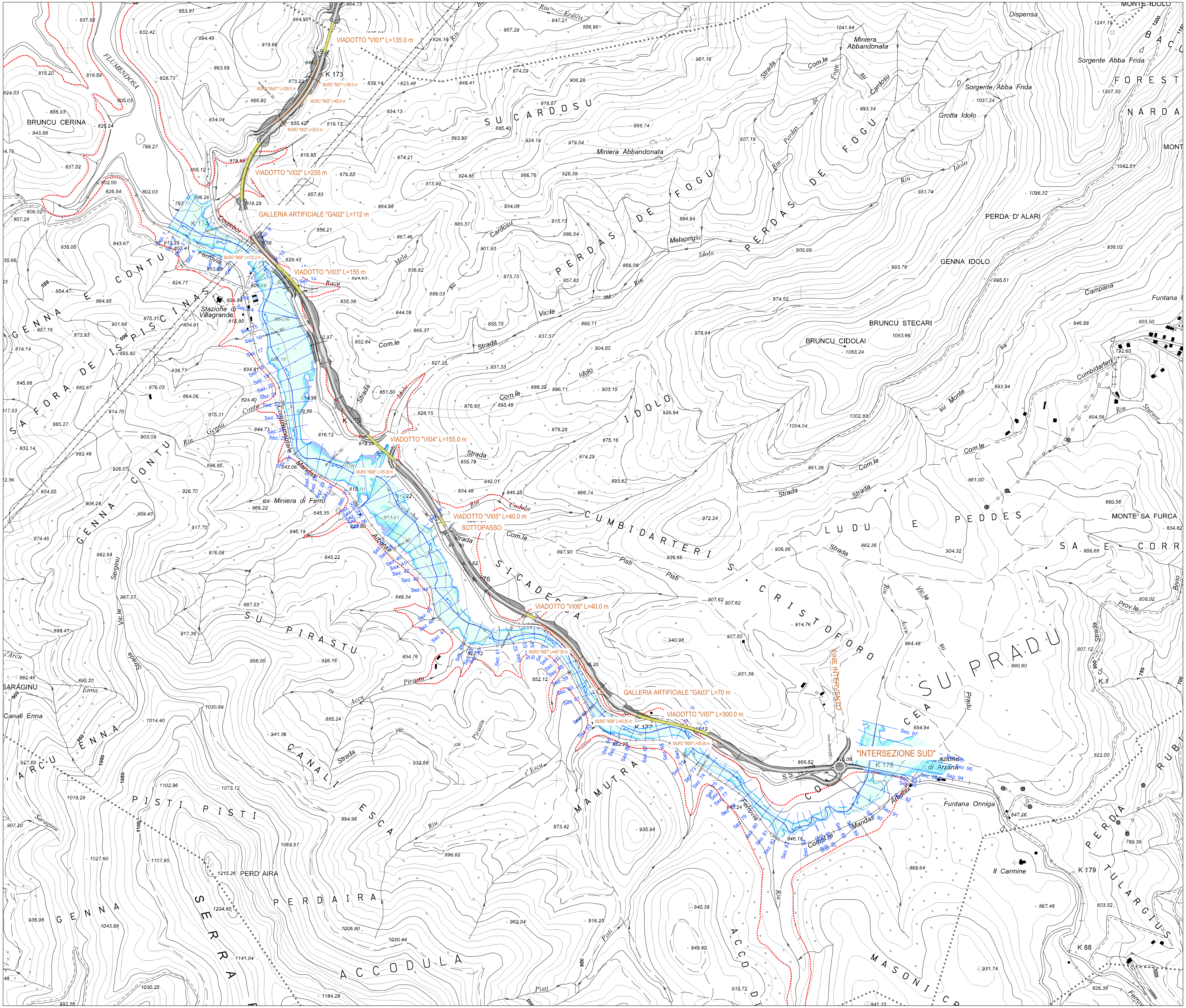

LEGENDA

Elementi principali della modellazione idraulica

- Asta Principale
- Sezioni (Hec-Ras)

Fascie Fluviali

TR25	Aree inondabili al verificarsi dell'evento di piena con portata al colmo di piena corrispondente a periodo di ritorno T=25 anni.
TR50	Aree inondabili al verificarsi dell'evento di piena con portata al colmo di piena corrispondente a periodo di ritorno T=50 anni.
TR100	Aree esterne alle precedenti, inondabili al verificarsi dell'evento di piena con portata al colmo di piena corrispondente a periodo di ritorno T=100 anni.
TR200	Aree esterne alle precedenti, inondabili al verificarsi dell'evento di piena con portata al colmo di piena corrispondente a periodo di ritorno T=200 anni.
TR500	Aree esterne alle precedenti, inondabili al verificarsi dell'evento con portata al colmo di piena corrispondente a periodo di ritorno T=500 anni

PIANO STRALCIO FASCE FLUVIALI

C	Aree inondabili al verificarsi dell'evento con portata al colmo di piena corrispondente a periodo di ritorno T=500 anni e, nel caso siano più estese, comprendenti anche le aree storicamente inondate e quelle individuate mediante analisi geomorfologica.

anas GRUPPO FS ITALIANE

ANAS S.p.A.
Direzione Progettazione e Realizzazione Lavori

S.S. 389 TRONCO VILLANOVA – LANUSEI - TORTOLÌ
LOTTO BIVIO VILLAGRANDE - SVINCOLO DI ARZANA

DAL Km 51+100,00 DELLA S.S. 389 VAR AL Km 177+930,00 DELLA S.S. 389

PROGETTO DEFINITIVO — COD. CA22

PROGETTAZIONE: ANAS - DIREZIONE PROGETTAZIONE E REALIZZAZIONE LAVORI

PROGETTISTA E RESPONSABILE INTEGRATORE PRESTAZIONI SPECIALISTICHE
Ing. M. RASIMELLI
Ordine Ingegneri Provincia di Perugia n° A632

GRUPPO DI PROGETTAZIONE
Ing. D. BONADIES, Ing. P. LOSPENNATO, Ing. S. PELLEGRINI, Ing. A. POLLI, Ing. M. MARELLI, Ing. A. LUCIA, Ing. M. PROCACCI, Ing. R. CERQUIGLINI, Ing. M. CARAFFINI, Geom. M. BINAGLIA

IL RESPONSABILE DEL S.I.A.
Arch. E. RASIMELLI

IL GEOLOGO
Dott. S. PIAZZOLI

COORDINATORE PER LA SICUREZZA IN FASE DI PROGETTAZIONE
Ing. L. IOVINE

VISTO: IL RESP. DEL PROCEDIMENTO
Ing. F. RUGGIERI

IL GRUPPO DI PROGETTAZIONE:
rpa — MANDATARIA
PINI SWISS ENGINEERS SA — MANDANTE
PINI SWISS ENGINEERS Srl — MANDANTE

PROTOCOLLO | DATA:

IDROLOGIA E IDRAULICA
INTERFERENZE IDROGRAFICHE
AREE DI ESONDAZIONE RIO SICADERBA E CONFRONTO CON LE FASCE FLUVIALI DEL PSFF

CODICE PROGETTO			NOME FILE	REVISIONE	
PROGETTO DPCA22	LIV. PROG. D	N. PROG. 2002	T00_ID00_IDR_CO03_A / CODICE ELAB. T00 ID00 IDR CO03	A	1:5.000

REV.	DESCRIZIONE	DATA	REDATTO	VERIFICATO	APPROVATO
D					
C					
B					
A	PRIMA EMISSIONE	SETTEMBRE 2020	BENEMIO	AZZAROLI	RASIMELLI