TORRENTE CURCURACI
NUOVO PONTE IN SOSTITUZIONE MANUFATTO M3_Cu – STATO DI FATTO
SCALA 1:100

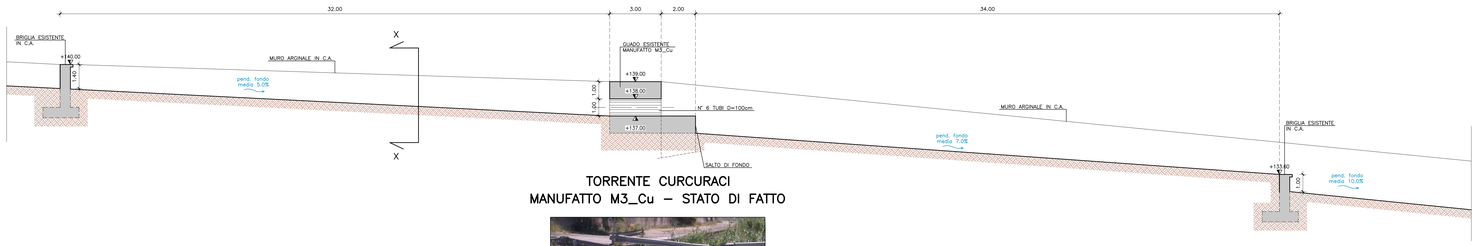

TORRENTE CURCURACI
MANUFATTO M3_Cu – STATO DI FATTO

TORRENTE CURCURACI
NUOVO PONTE IN SOSTITUZIONE MANUFATTO M3_Cu – STATO DI PROGETTO
SCALA 1:100

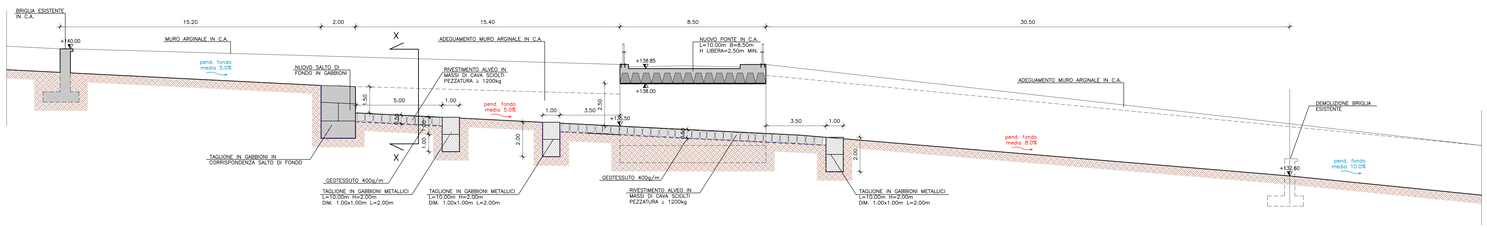

TORRENTE CURCURACI
SEZIONE X–X – STATO DI FATTO
SCALA 1:100

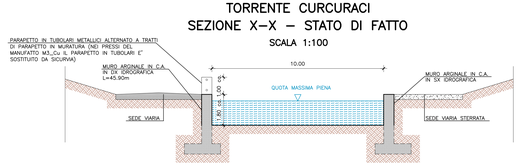

TORRENTE CURCURACI
SEZIONE X–X – STATO DI PROGETTO
SCALA 1:100

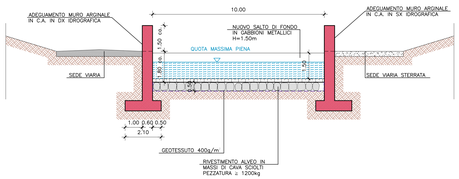

SEZIONE LONGITUDINALE PONTE IN C.A.
SCALA 1:50

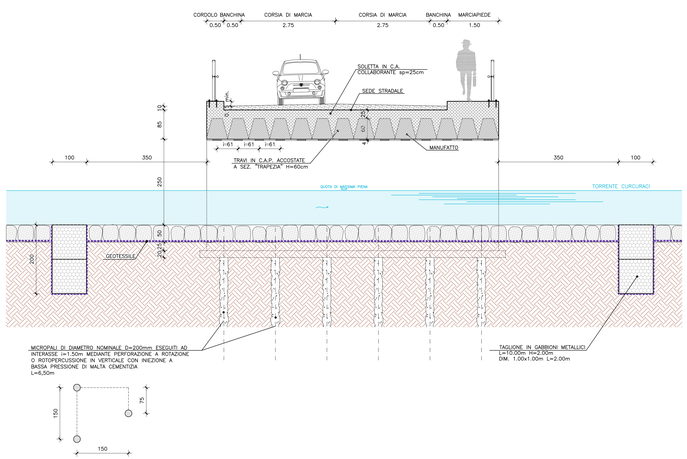

SEZIONE TRASVERSALE PONTE IN C.A.
SCALA 1:50

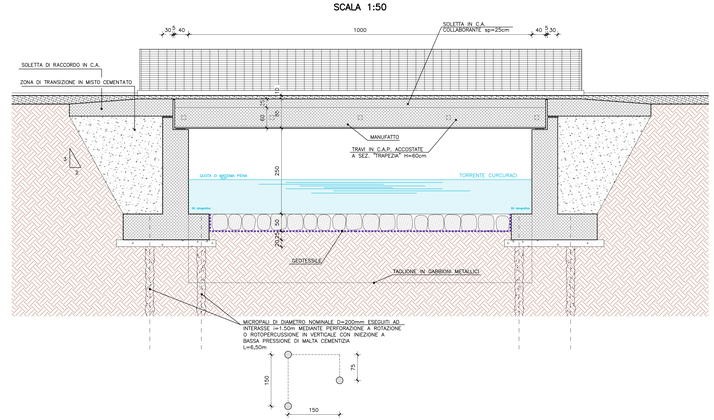

NOTE GENERALI

CARTA TECNICA REGIONALE
SCALA 1:5000

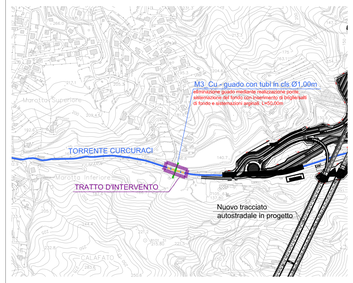

ORTOFOTO
SCALA 1:5000

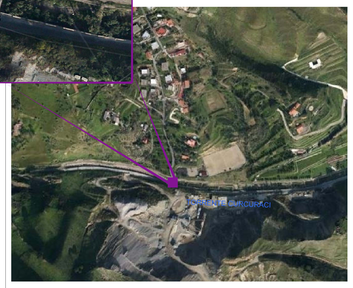

Stretto di Messina
Concessionaria per la progettazione, realizzazione e gestione del collegamento stabile tra la Sicilia e il Continente
Organismo di Diritto pubblico
(Legge n° 1158 del 17 dicembre 1971, modificata dal D.Lgs. n° 114 del 24 aprile 2002)

EurolinK

PONTE SULLO STRETTO DI MESSINA
PROGETTO DEFINITIVO
ALTERNATIVA AI SITI DI DEPOSITO

(Richiesta CTVA del 22/12/2011 Prot. CTVA/2011/453 e del 16/03/2012 Prot. CTVA/2012/1012)

EUROLINK S.C.p.A.
IMPREGILO S.p.A.
SOCIETA' ITALIANA PER CONDOTTE D'ACQUA S.p.A.
COOPERATIVA MURATORI E CEMENTISTI – C.M.C. di Ravenna Soc. Coop. a.r.l.
SACYR S.A.U.
ISHIKAWAJIMA - HARIMA HEAVY INDUSTRIES CO, Ltd.
A.C.I. S.C.P.A. - CONSORZIO STABILE

IL PROGETTISTA	IL CONTRAENTE GENERALE	STRETTO DI MESSINA DIRETTORE GENERALE	STRETTO DI MESSINA AMMINISTRATORE DELEGATO
Dott. Ing. A. Spaziani Ordine Ingegneri Prov. Messina n° 330 (Ing. E. Pagani) Ordine Ingegneri Prov. Milano n° 15408	(Ing. P.P. Marcheselli)	(Ing. G. Fiammenghi)	(Dott. P. Ciucci)

Firmato digitalmente ai sensi dell'Art. 21 del D.Lgs. 82/2005

GENERALE
AMBIENTE
STUDIO D'IMPATTO AMBIENTALE
QUADRO DI RIFERIMENTO PROGETTUALE
TORRENTE CURCURACI – MANUFATTO M3_Cu

AMV0853_F0

CODICE	SCALA:
C G 0 7 0 0 P B Z V G A M I A Q 2 0 0 0 0 0 0 1 2 F0	VARIE

REV.	DATA	DESCRIZIONE	REDATTO	VERIFICATO	APPROVATO
F0	06/06/2012	EMISSIONE FINALE	CONCINA	SERAFINI	A. LA SPADA

NOME DEL FILE: AMV0853_F0.dwg